

Armatura Platea di Fondazione

scala 1:100

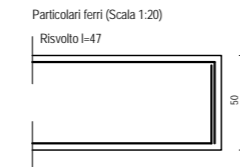

Armatura soletta copertura

scala 1:100

1/12

1/12

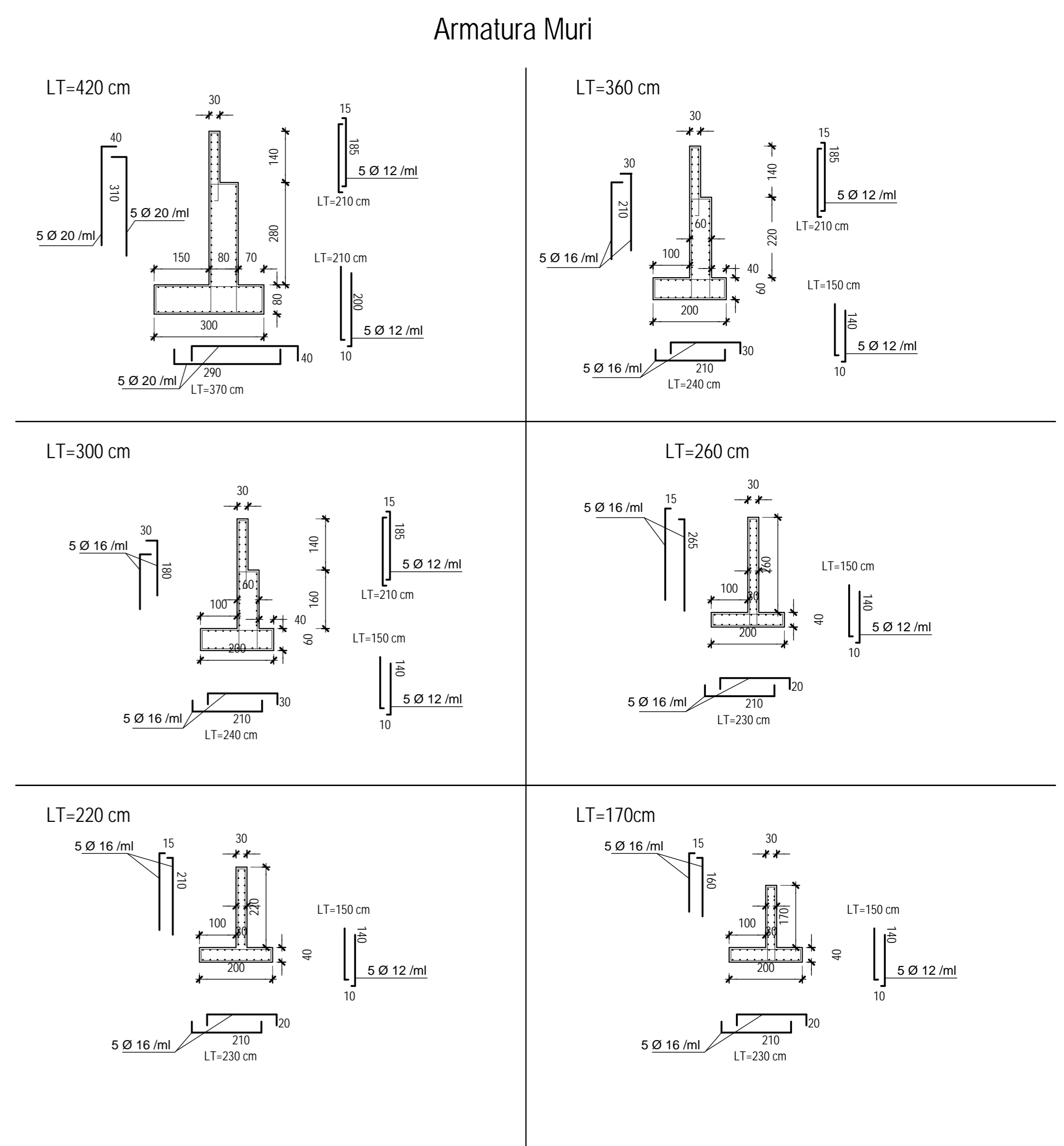
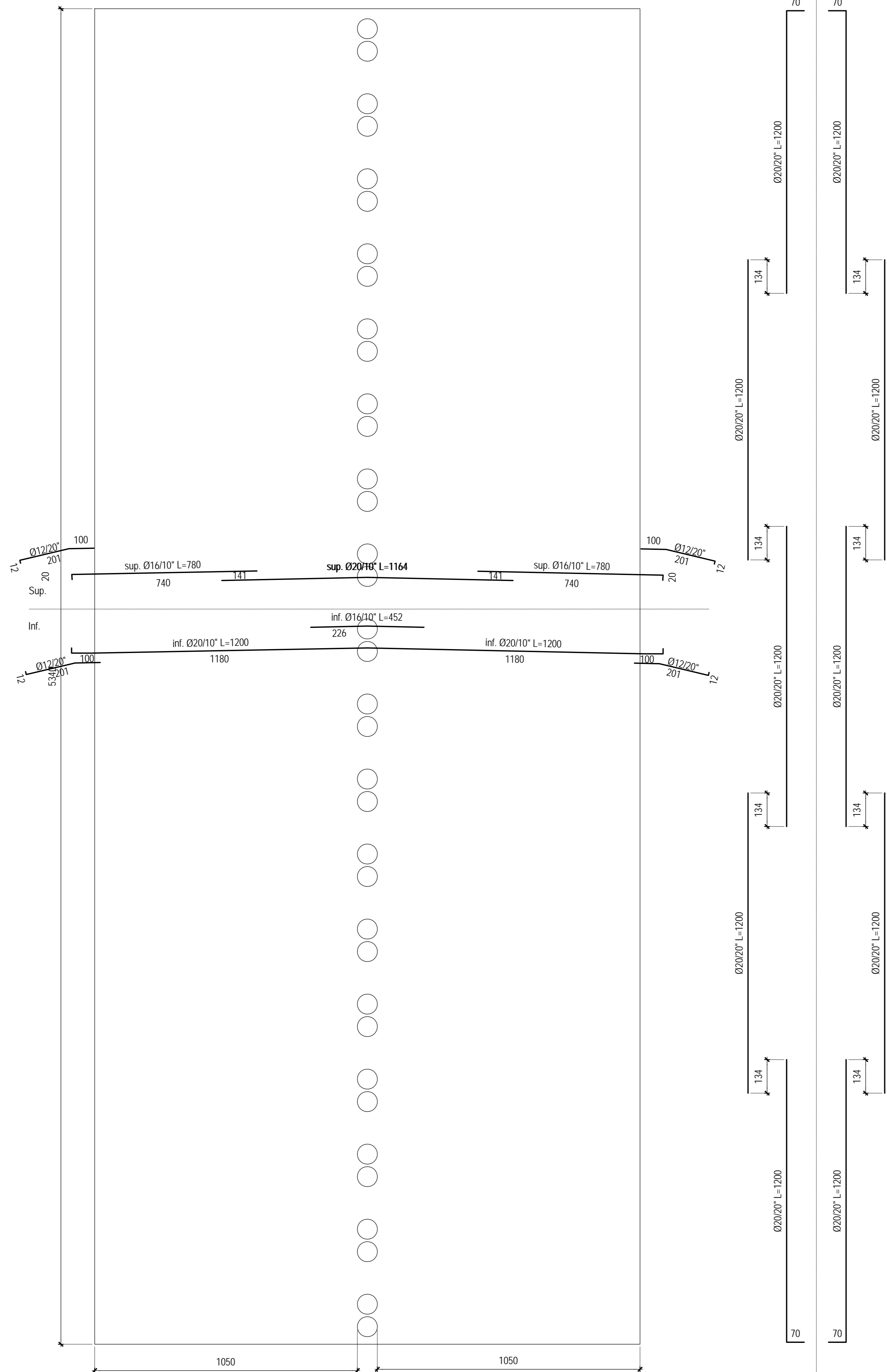
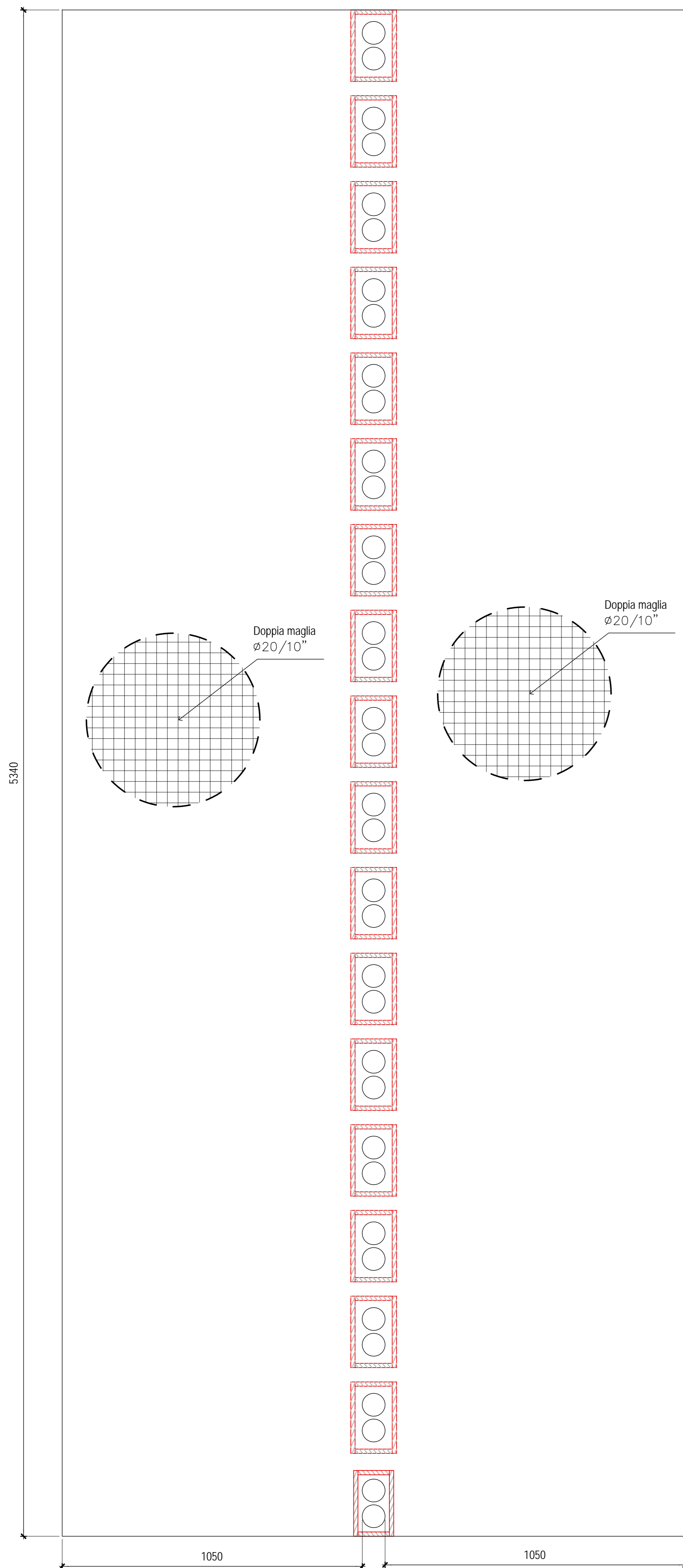

comune di PRATO
 Codice Fiscale: 84006890481

SERVIZIO MOBILITÀ, POLITICHE ENERGETICHE E GRANDI OPERE

POTENZIAMENTO ASSE DELLE INDUSTRIE NORD-SUD
 Svincolo San Paolo - Galciana
 FASE 2B2

OGGETTO:
 Stato di progetto
 Soletta di fondazione, soletta impalcato e armatura muri

PROGETTO ESECUTIVO

PROGETTISTI:
 Ing. Lorenzo Frasconi
 Ing. Alessandro Adilardi
 Ing. Edoardo Bardazzi
 Ing. Francesco Sanzo
 Sig. Marco Cecchi

Geom. Massimo Falcini
 Geom. Chiara Melani
 Geom. Enzo Sensi
 Geom. Antonio Castiglia

TAV. 5

Data: Settembre 2011
 Scala: 1:1000

© Copyright Comune di Prato - è vietata la riproduzione anche parziale del documento