

PROSPETTO TEGALE - scala 1:50

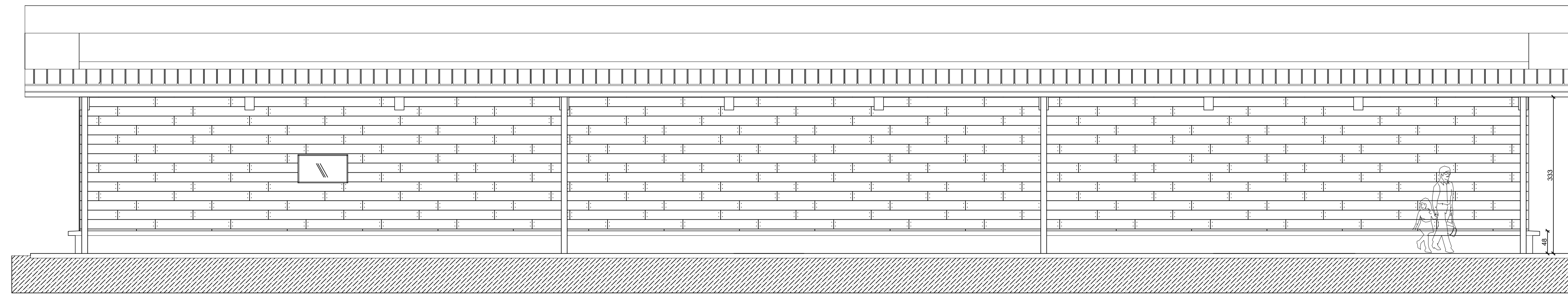

PROSPETTO FRONTALE - scala 1:50

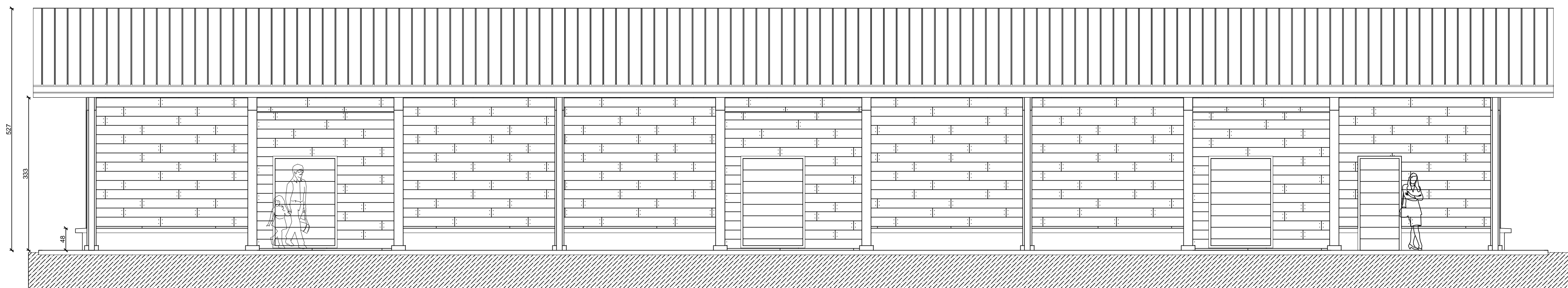

PROSPETTO LATERALE DX - scala 1:50

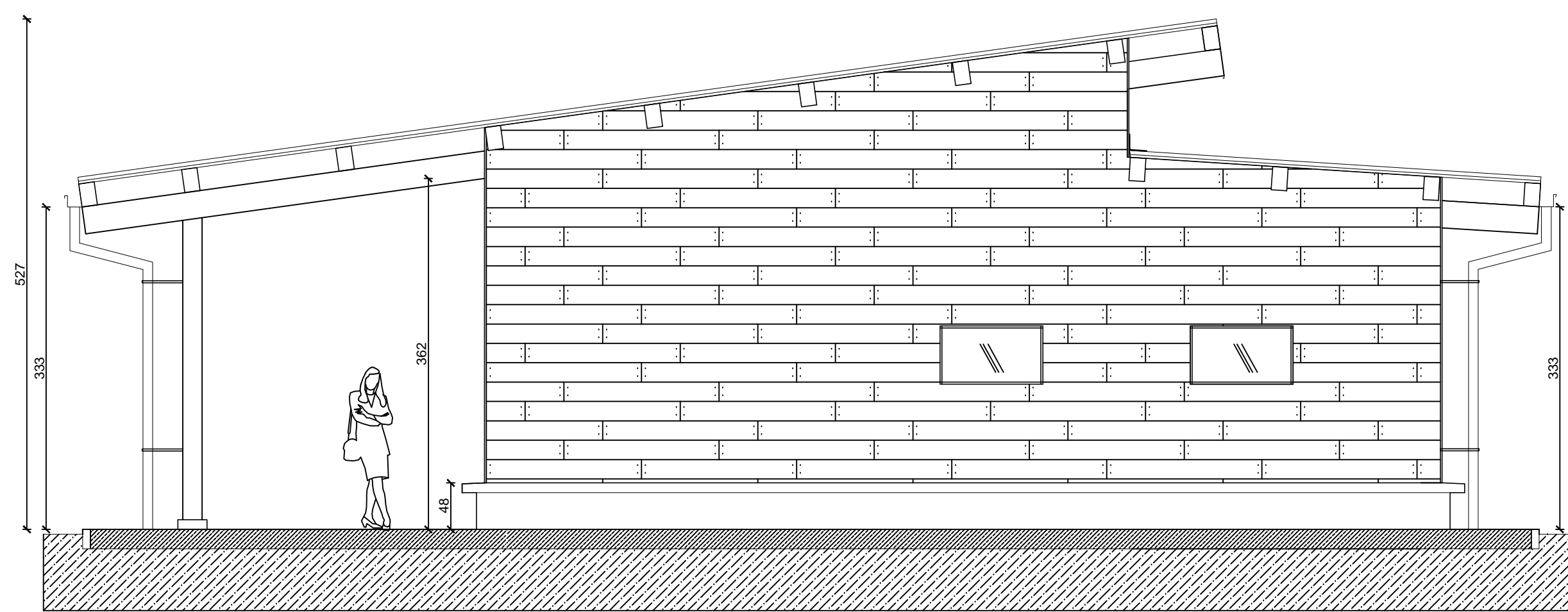

PROSPETTO LATERALE SX - scala 1:50

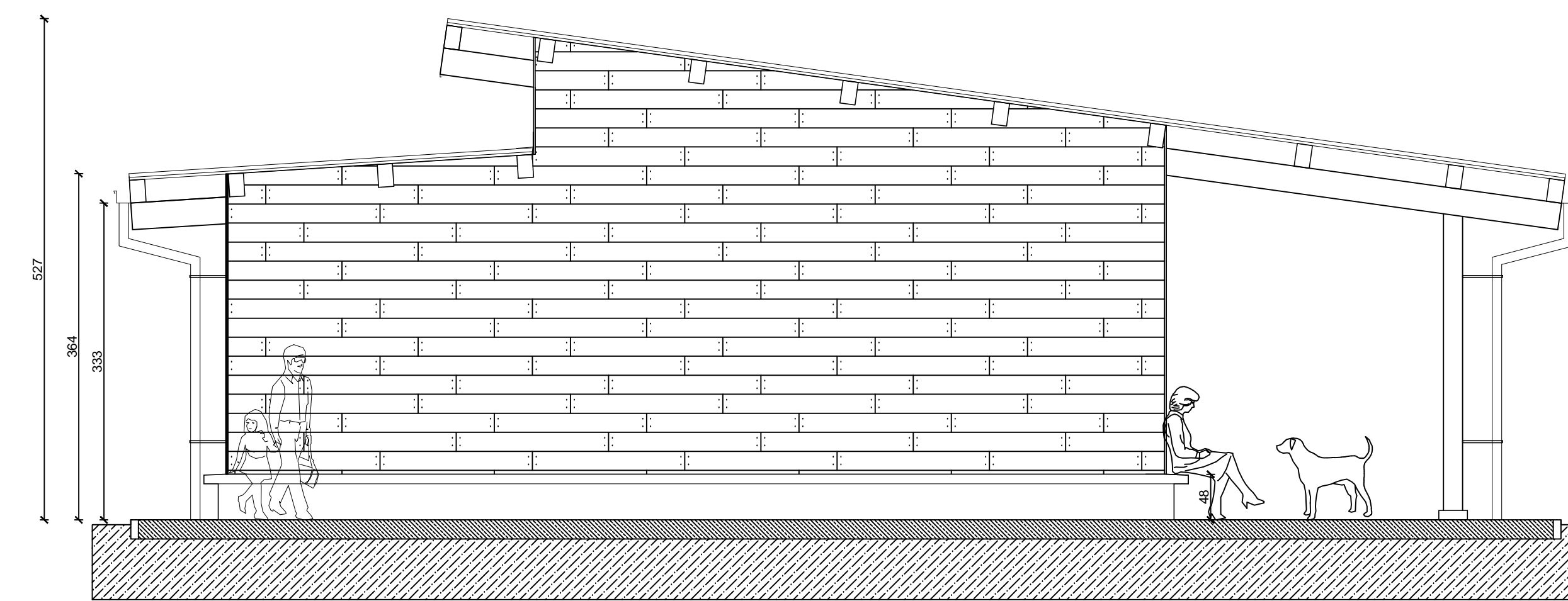

SEZIONE TRASVERSALE - scala 1:50

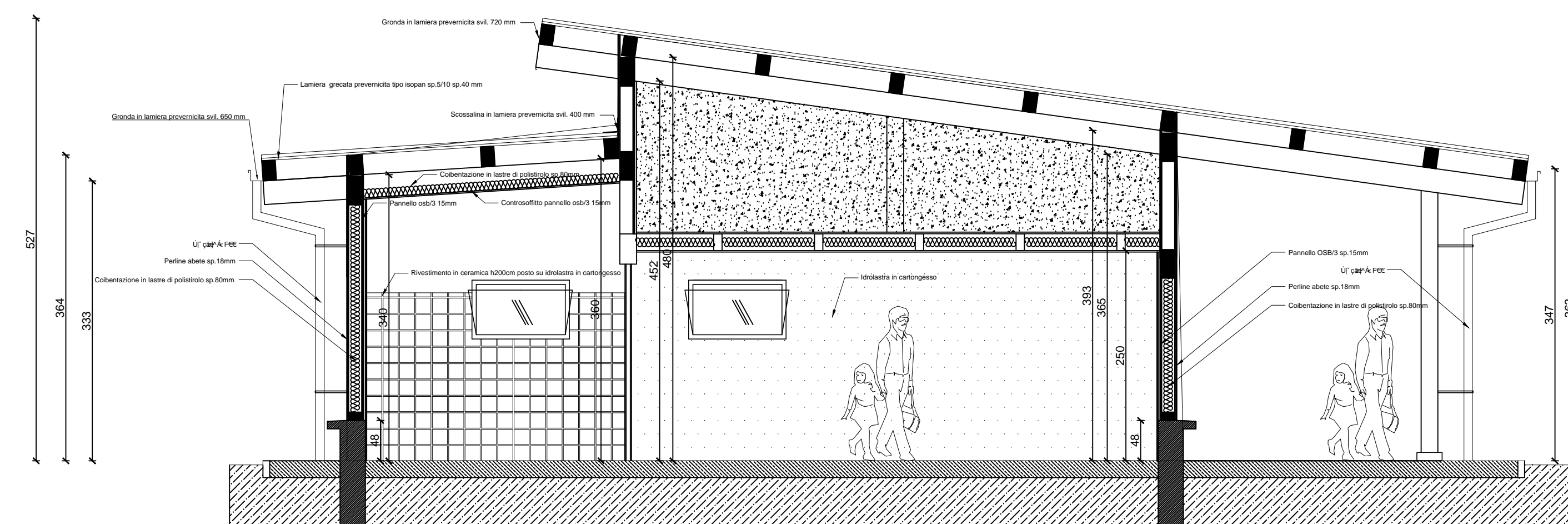

SOLAIO MAGAZZINO

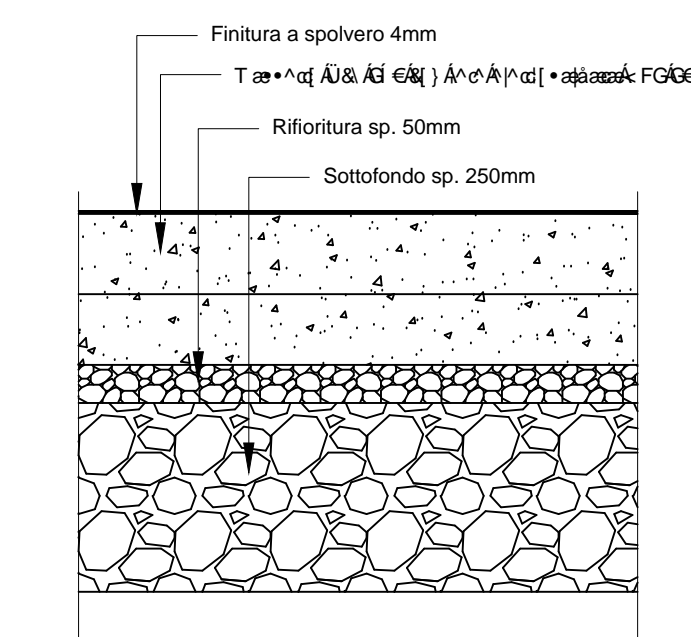

PARETE PERIMETRALE con coibentazione

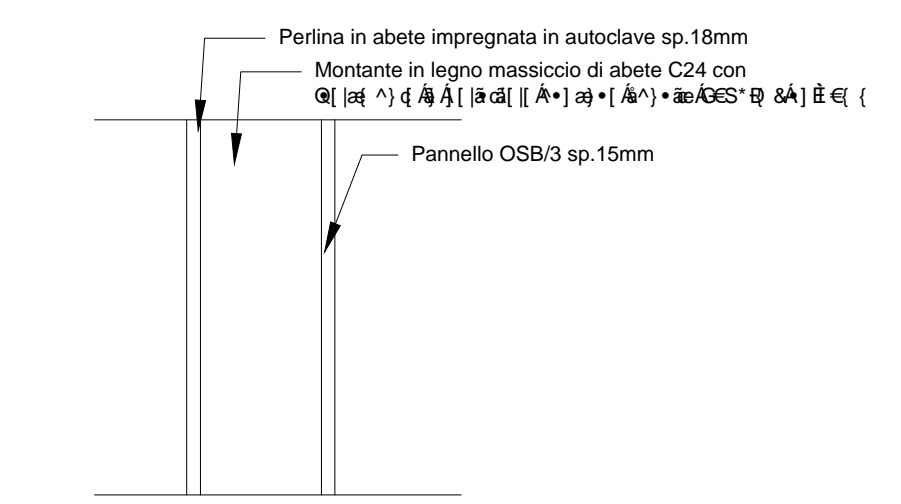

SOLAIO SERVIZI

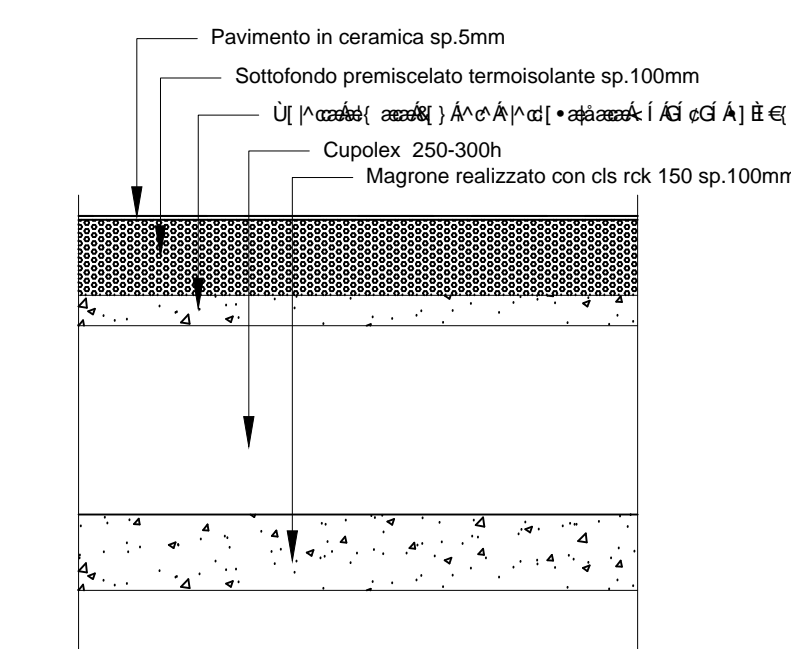

PARETE PERIMETRALE senza coibentazione

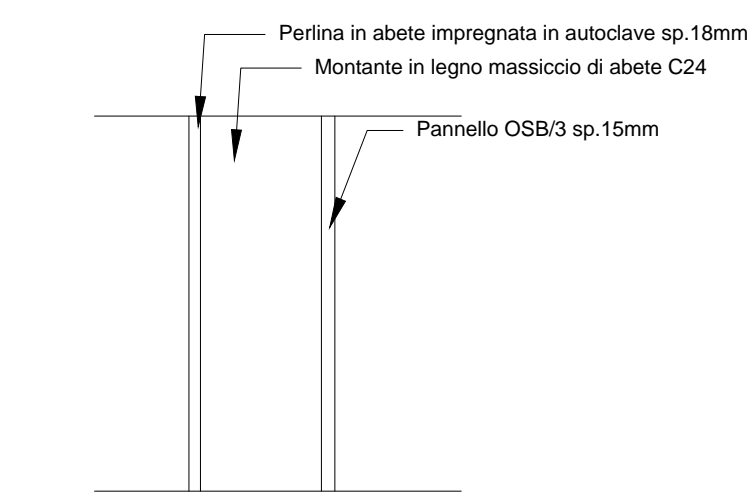

PACCHETTO CONTROSOFFITTO

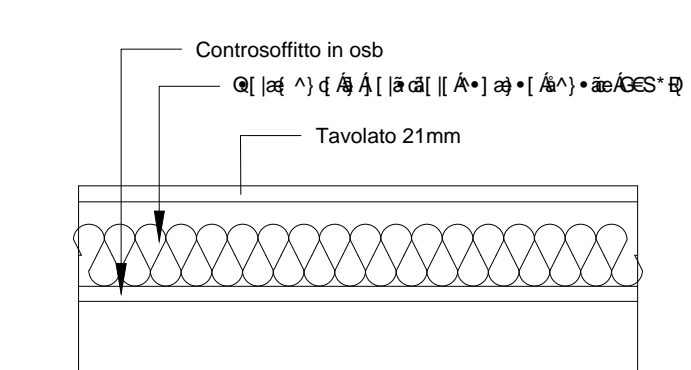

PARETE INTERNA PORTANTE

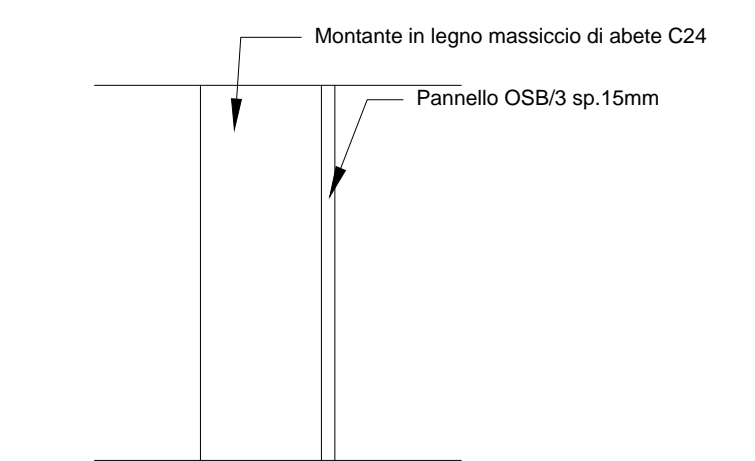

PACCHETTO COPERTURA

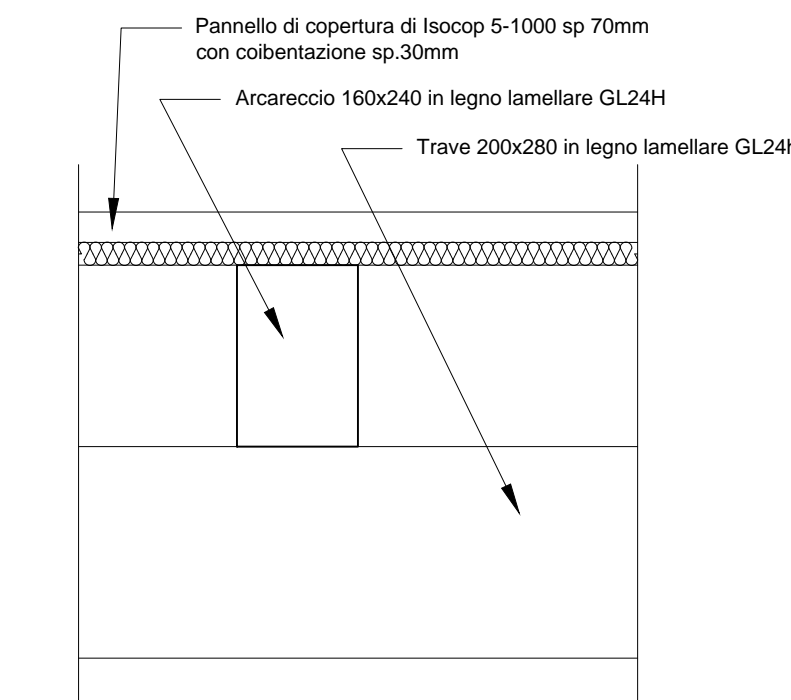

PARETE DIVISORIA FRA W.C. E ZONA COMUNE

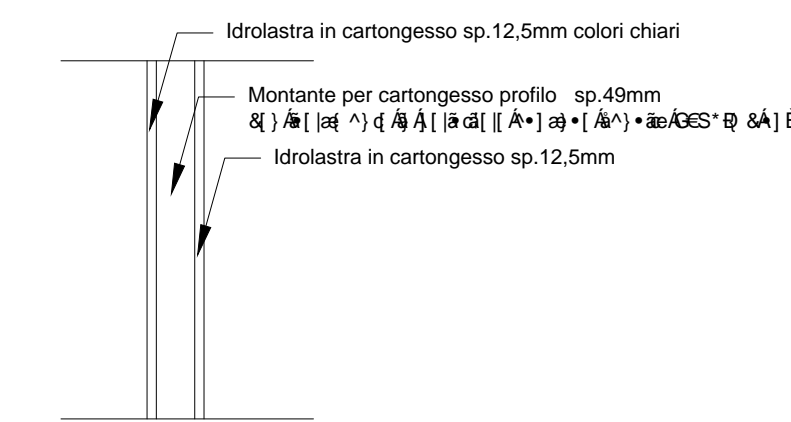

PARETE PERIMETRALE con coibentazione e rivestimento

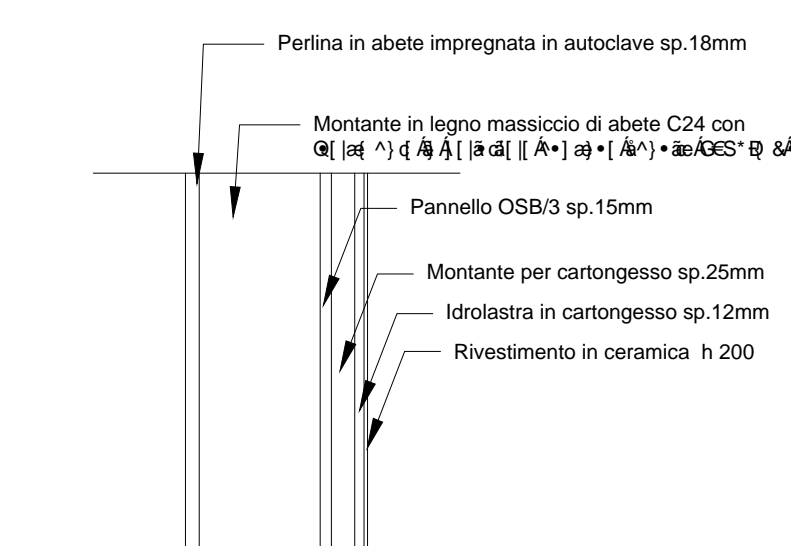

COMUNE DI PRATO
 Ufficio Ambiente e Protezione Civile
 DIRIGENTE DEL SERVIZIO
 ING. LORENZO FRASCONI
 RESPONSABILE DEL PROCEDIMENTO
 DOTT. SERGIO SPAGNESI

Realizzazione di annessi e servizi al Centro di Scienze Naturali di Prato in Località Galceti - Magazzino -

COMMITENZA **UFFICIO TUTELA AMBIENTE**
 COMUNE DI PRATO
 Piazza Mercatale, 31 - 59100 Prato (PO)

PROGETTO ESECUTIVO		
TITOLO	SCALA	OGGIORNO
PROSPETTO FRONTALE	1.50	08-14
PROSPETTO TEGALE		
PROSPETTO LATERALE DX		
PROSPETTO LATERALE SX		
SEZIONE TRASVERSALE	1.10	
PARTICOLARI		
		1-EA2
		DATA
		MARZO 2010

GRUPPO DI PROGETTAZIONE **TIMBRO E FIRMA**
Coordinatori del progetto:
 Dott. Sergio SPAGNESI
 Ing. Giovanni NERINI
 Arch. Massimiliano CASU (Legnopi- srl)
Progettista strutturale:
 Ing. Leonardo NEGRO (Legnopi- srl)
Progettista impianti:
 Ing. Simone ARRIGUCCI
 Ing. Manuel GORI
Geologo:
 Geol. Giancarlo BEGGIATO