

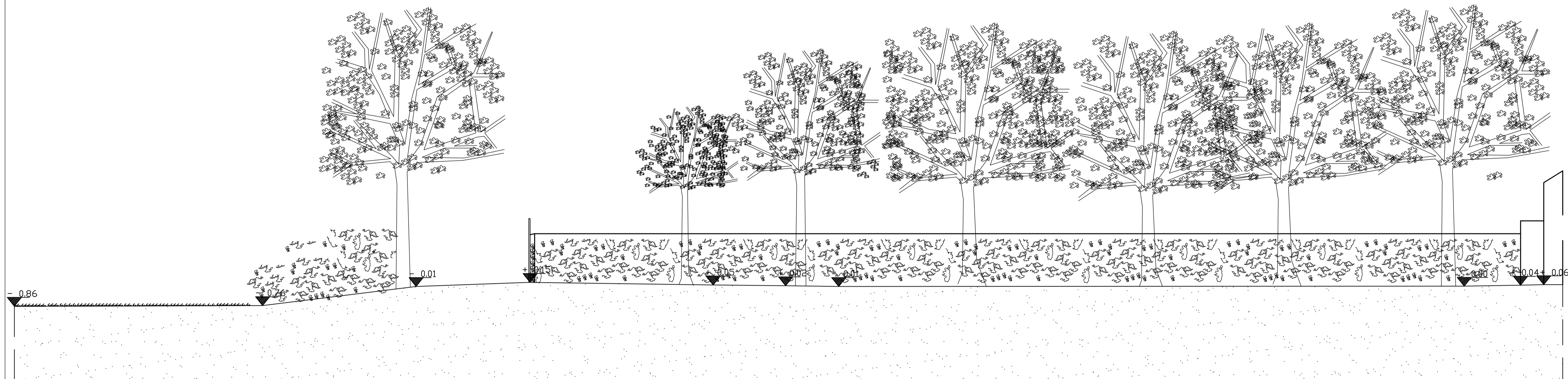

COMUNE DI PRATO

| | |
|------------------------------|---|
| ASSESSORE AI LAVORI PUBBLICI | Enrico Giardi |
| SETTORE EDILIZIA PUBBLICA | Dirigente Ing. Paolo Bartalini |
| CODICE FISCALE | 84006890481 |
| OGGETTO | CIMITERO DI GALCIANA AMPLIAMENTO 1° LOTTO LAVORI |
| FASE | Progetto esecutivo |
| UBICAZIONE | Via Olinto Nesi |
| TAVOLA | 4 STATO DI PROGETTO - PROSPETTI E SEZIONI |
| PROGETTISTI | Ing. Paolo Bartalini Geom. Gerarda Del Reno |
| COLLABORATORI | Serena Barontini |
| SCALA | 1:100 - 1:500 |
| DATA | dicembre 2008 |



Sezione dello stato attuale, Scala 1:100

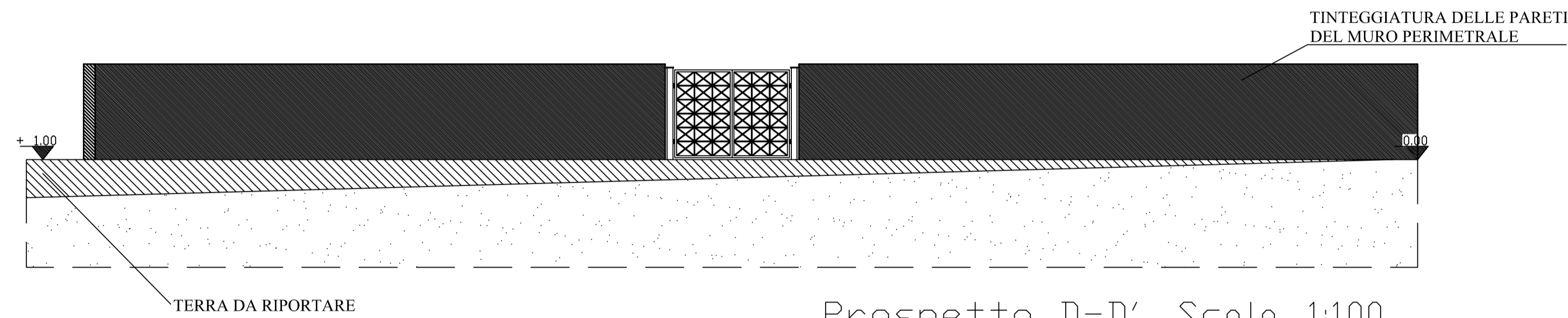

Prospetto D-D', Scala 1:100

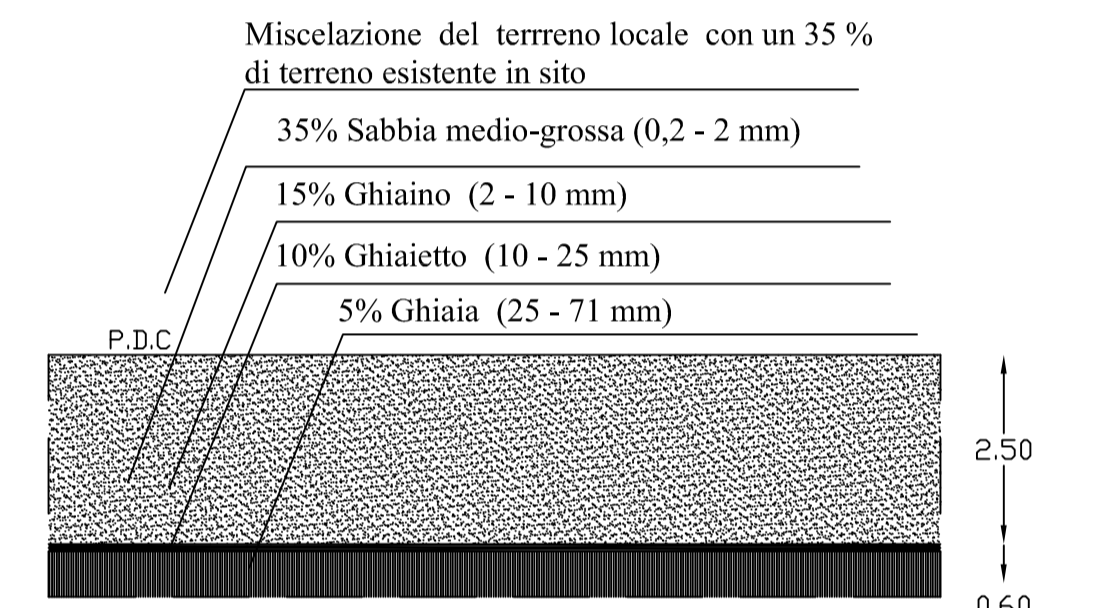

Composizione del terreno dei campi inumazione, Scala 1:100

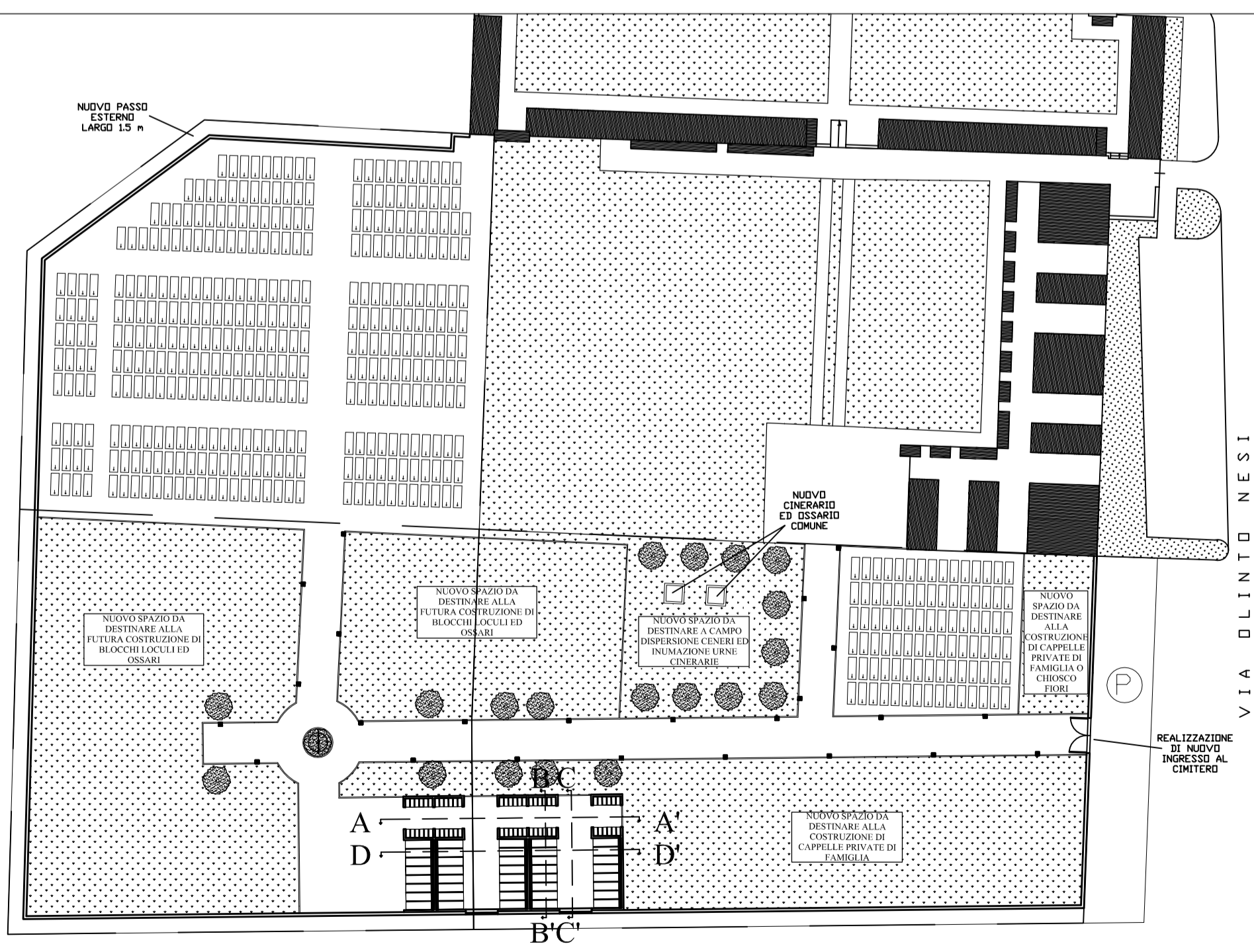

Planimetria generale, Scala 1:500

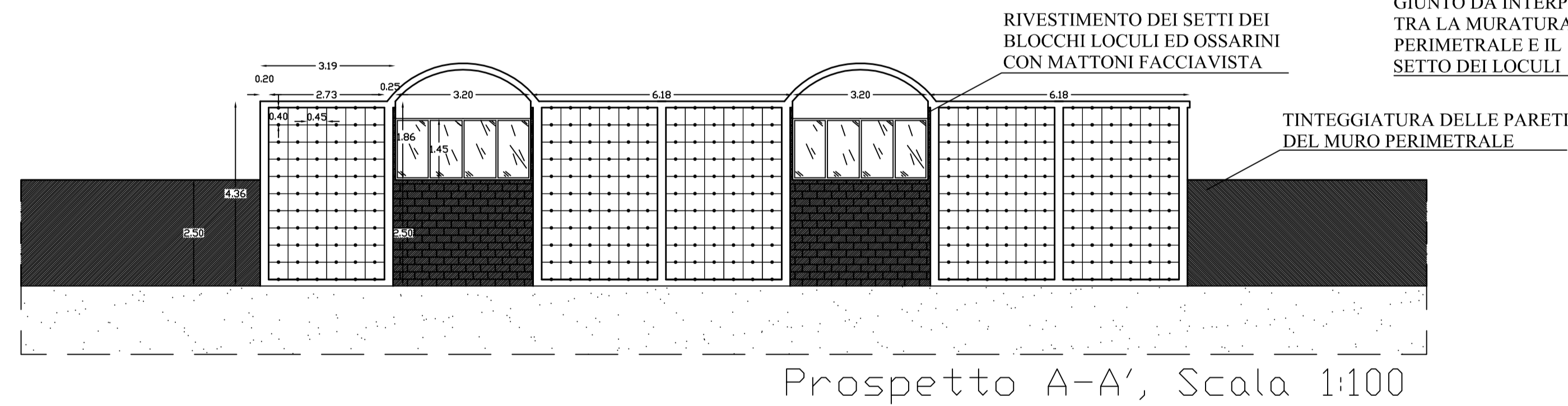

Prospetto A-A', Scala 1:100

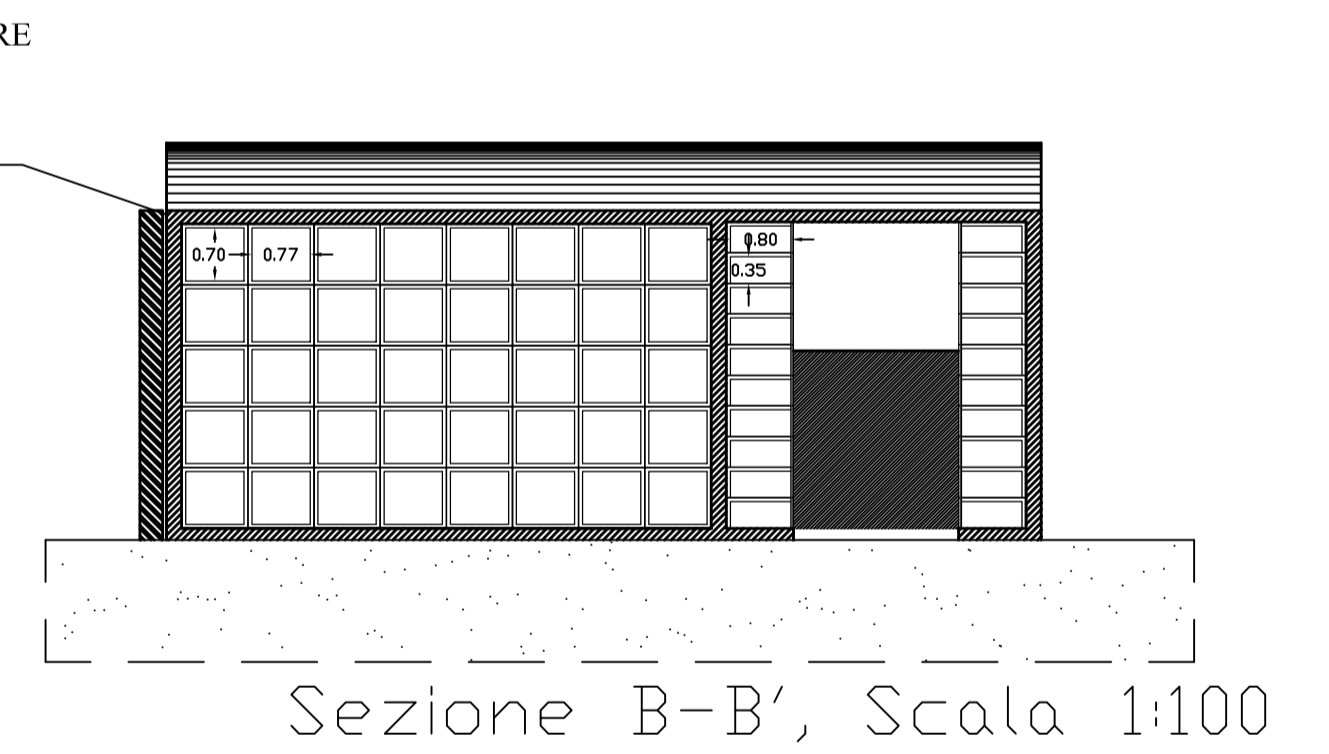

Sezione B-B', Scala 1:100

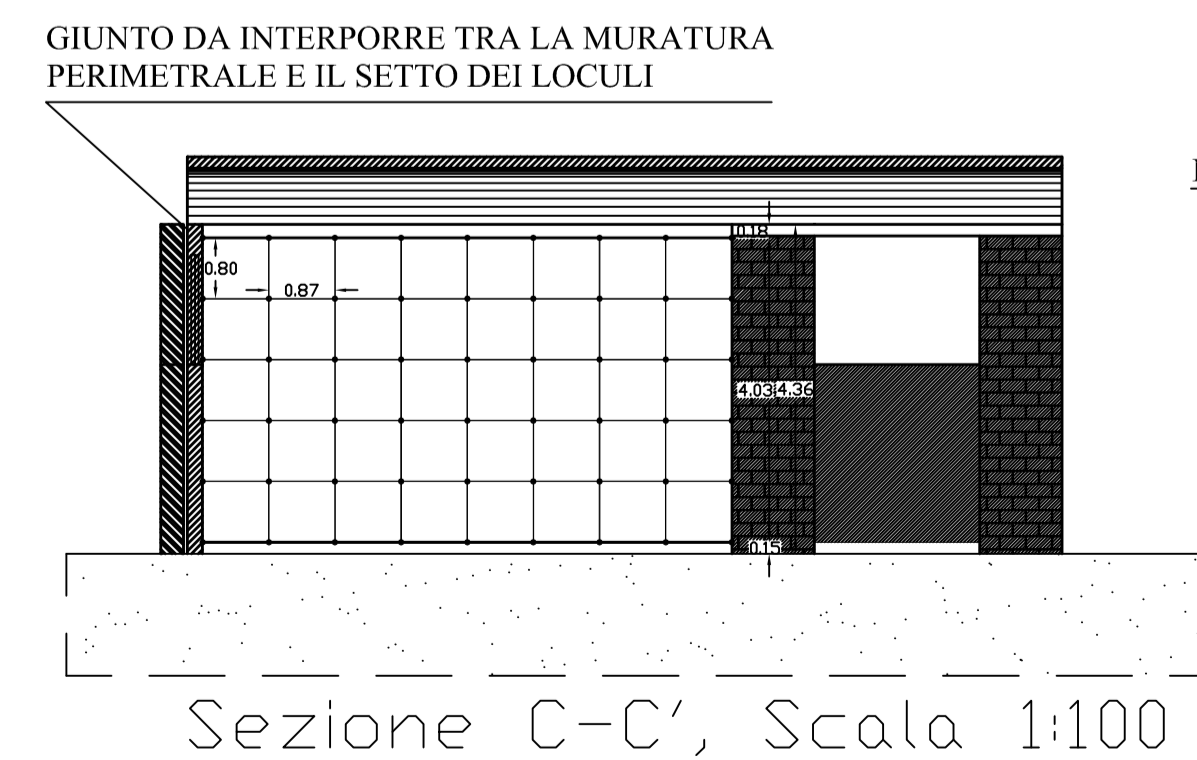

Sezione C-C', Scala 1:100

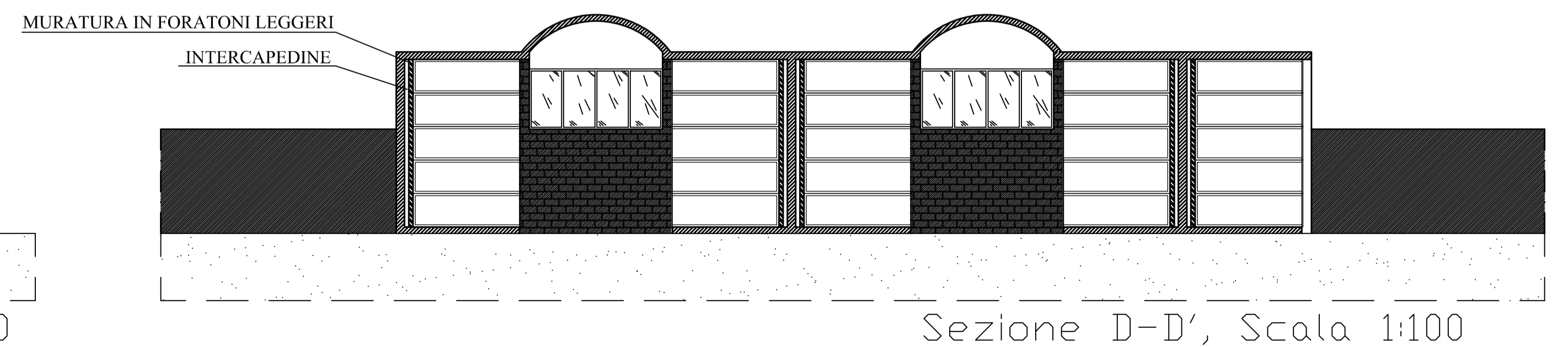

Sezione D-D', Scala 1:100