

Assessore all'Urbanistica
STEFANO CIUFFO

Dirigente del Settore Governo del Territorio
Arch. RICCARDO PECORARIO

Responsabile del Procedimento
Arch. FABRIZIO CECCONI

Direttore della Biblioteca "A. Lazzzerini"
Dott. FRANCO NERI

PROGETTAZIONE

ARCHIPLAN
Archiplan s.r.l. | Via dei Renai 7 | 50125 Firenze
t +39.055.2342729 | info@archiplansrl.com
progettista: Arch. MARCO MATTEI
collaboratore: Arch. MARCO NARDINI

CONSULENZA PER IL PROGRAMMA FUNZIONALE,
IL PROGETTO DEGLI ARREDI E DEGLI INTERNI

Arch. DIEGO CESARONI, Arch. MARCO MUSCOGIURI,
Arch. GIULIO NOBILONI LALONI
per l'Amministrazione Comunale:
Ing. PAOLO BOSCOLO, Arch. FABRIZIO CECCONI,
Dott. FRANCO NERI

tavola **12** Deposito Librario:
pianta piano interrato

scala 1:50 data 30/06/2008

Copyright del Comune di Prato. Vietata la riproduzione anche parziale

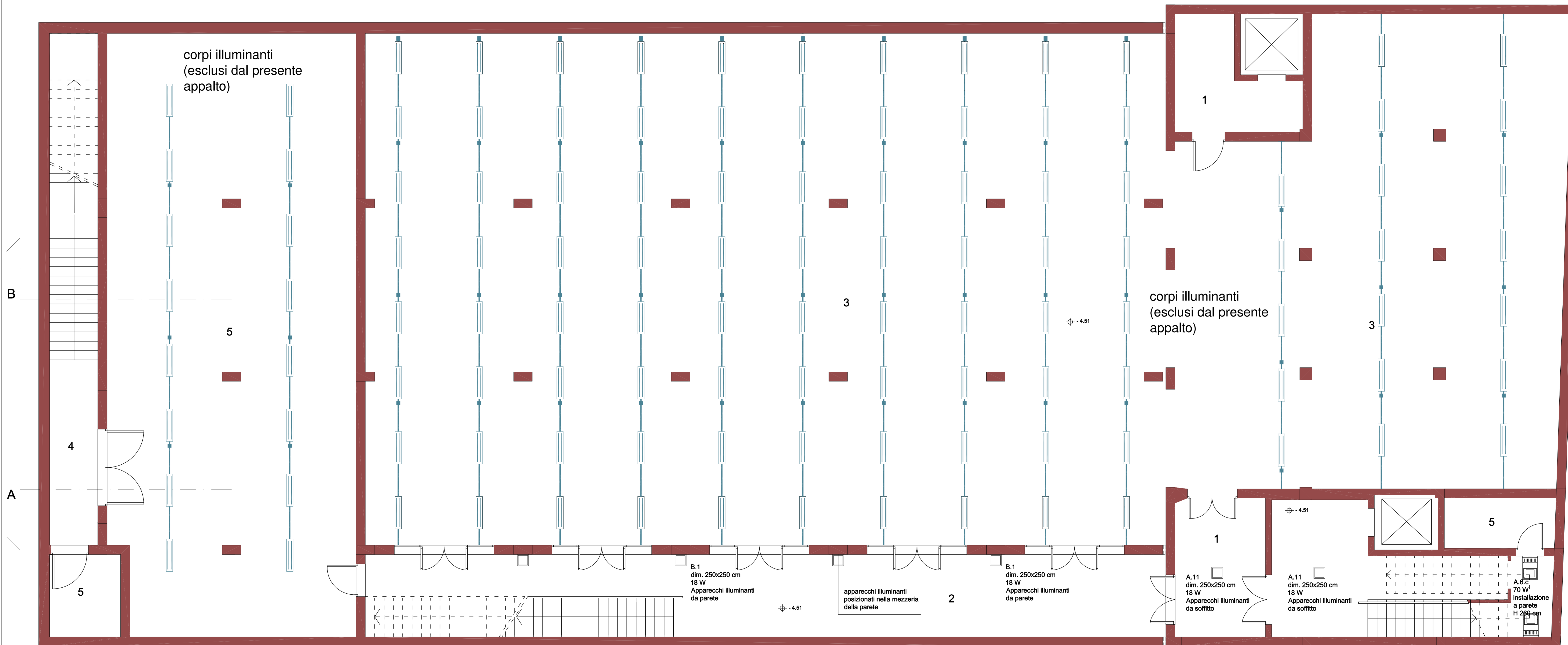
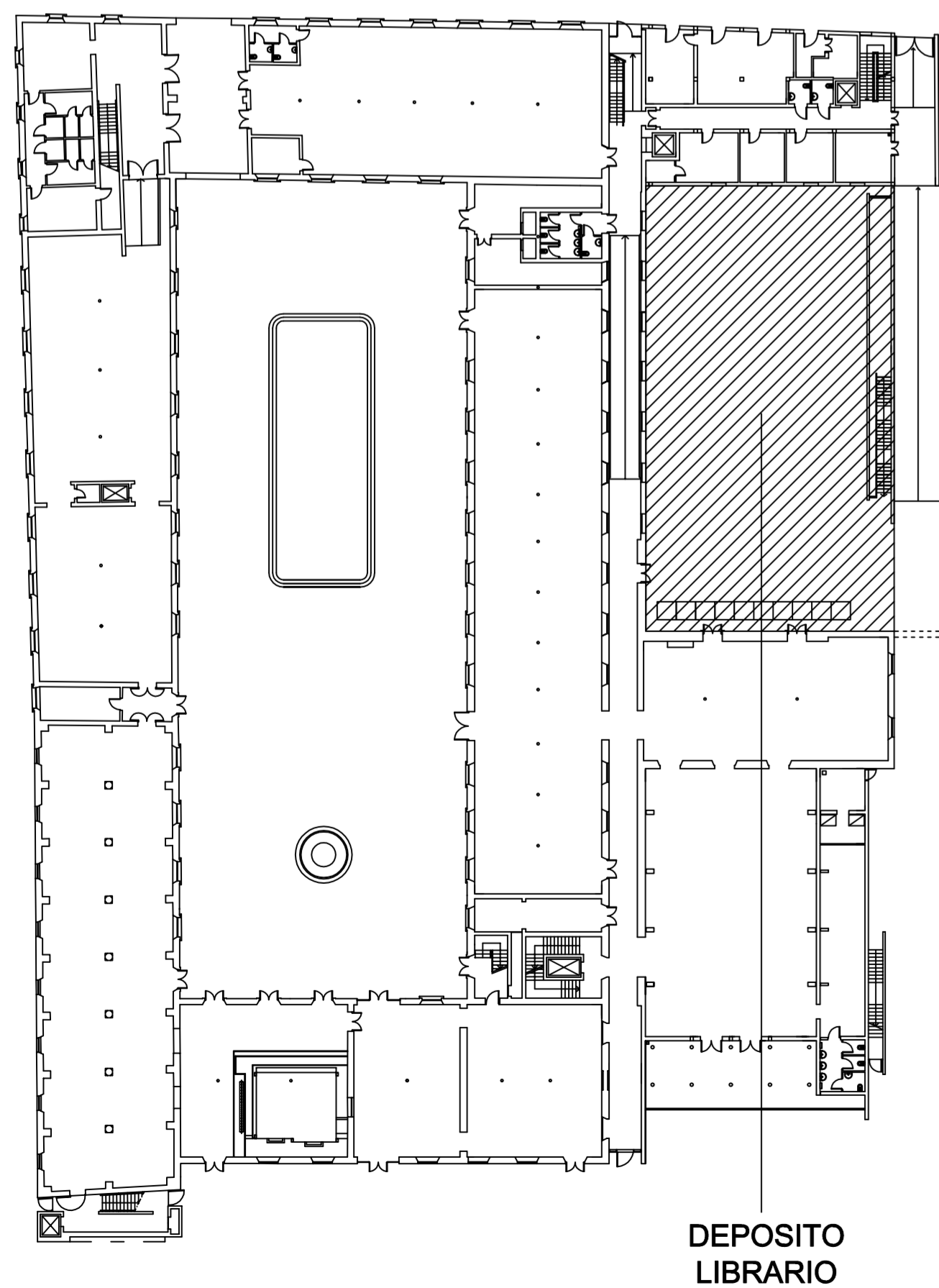

PIANTA PIANO INTERRATO

N.B.

Per la classificazione, le caratteristiche e le dimensioni costruttive
dei corpi illuminanti si rimanda alle specifiche tecniche di progetto

DESTINAZIONE D'USO

- ① Zona filtro (mq. 24)
- ② Percorso esterno (mq. 68)
- ③ Deposito librario (mq. 600)
- ④ Accesso al locale impianti (mq. 25)
- ⑤ Locale impianti (mq. 165)