

**COMUNE DI PRATO**  
ASSESSORATO ALL' URBANISTICA

**PROGETTO DI RECUPERO AREA EX CAMPOLMI**  
Istituto Culturale e Biblioteca "A. Lazzzerini"

**PROGETTO ILLUMINOTECNICO**

*Assessore all'Urbanistica*  
STEFANO CIUFFO

*Dirigente del Settore Governo del Territorio*  
Arch. RICCARDO PECORARIO

*Responsabile del Procedimento*  
Arch. FABRIZIO CECCONI

*Direttore della Biblioteca "A. Lazzzerini"*  
Dott. FRANCO NERI

**PROGETTAZIONE**

**ARCHIPLAN**  
Archiplan s.r.l. | Via dei Renai 7 | 50125 Firenze  
t +39.055.2342729 | info@archiplansrl.com  
progettista: Arch. MARCO MATTEI  
collaboratore: Arch. MARCO NARDINI

**CONSULENZA PER IL PROGRAMMA FUNZIONALE,  
IL PROGETTO DEGLI ARREDI E DEGLI INTERNI**

Arch. DIEGO CESARONI, Arch. MARCO MUSCOGIURI,  
Arch. GIULIO NOBILONI LALONI  
per l'Amministrazione Comunale:  
Ing. PAOLO BOSCOLO, Arch. FABRIZIO CECCONI,  
Dott. FRANCO NERI

tavola **11** Servizi igienici:  
pianta piano interrato, terra e primo  
sezioni

scala 1:50 data 30/06/2008

\*Copyright del Comune di Prato. Vietata la riproduzione anche parziale\*

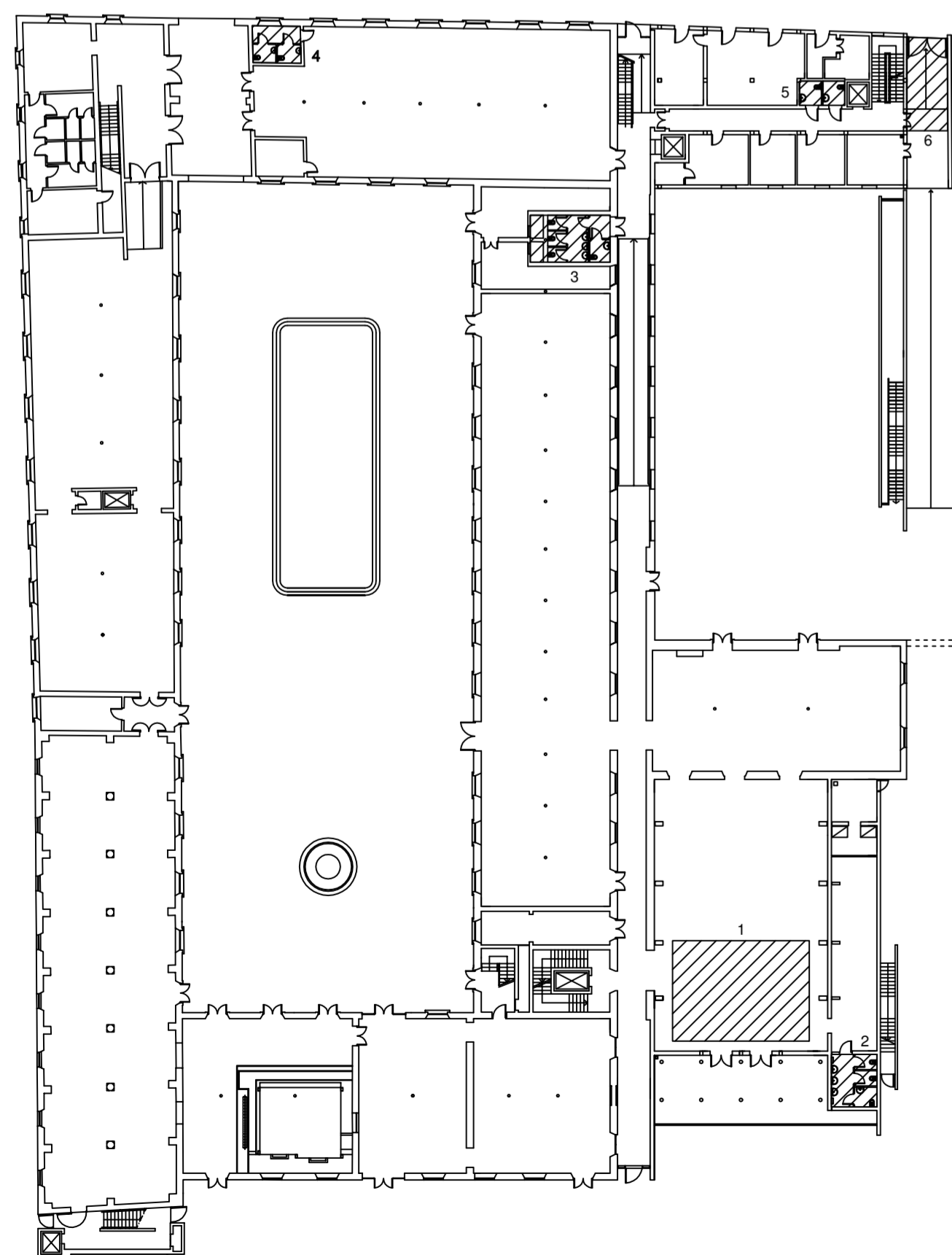

N.B.  
Per la classificazione, le caratteristiche e le dimensioni costruttive  
dei corpi illuminanti si rimanda alle specifiche tecniche di progetto

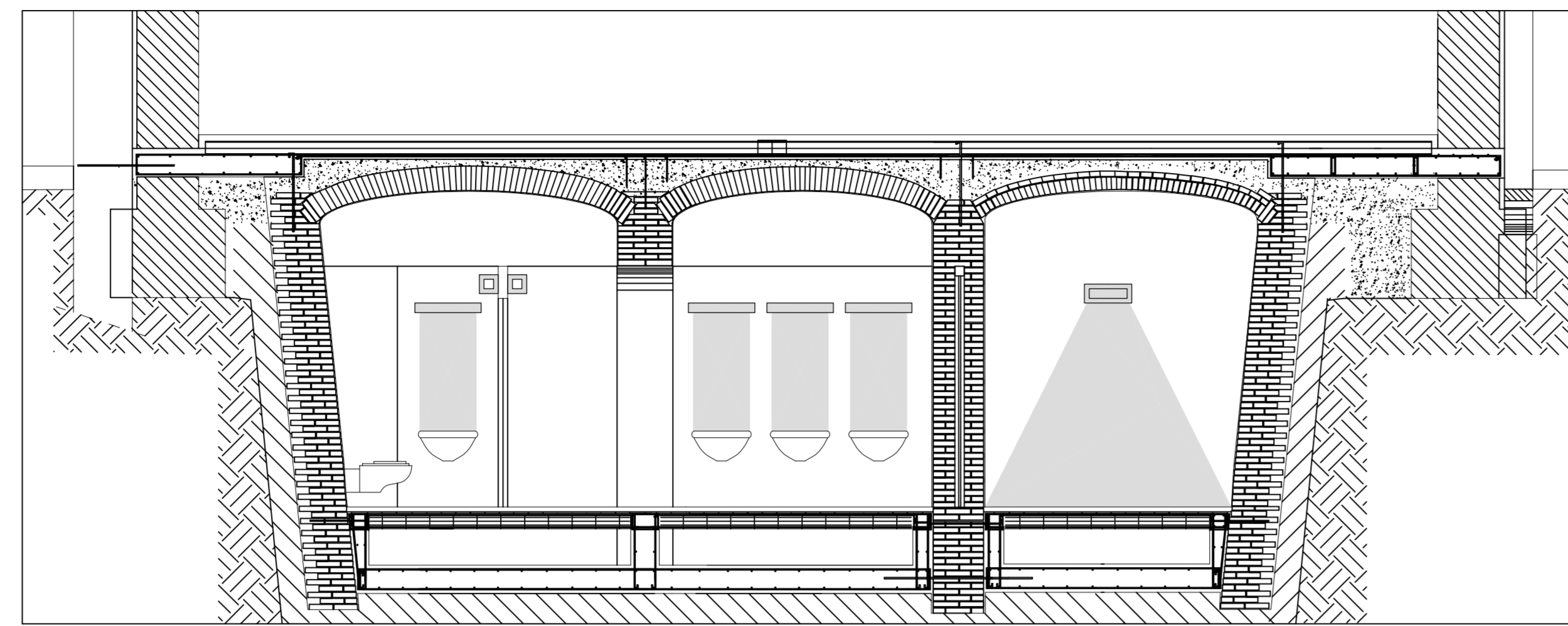

SEZIONE A-A'

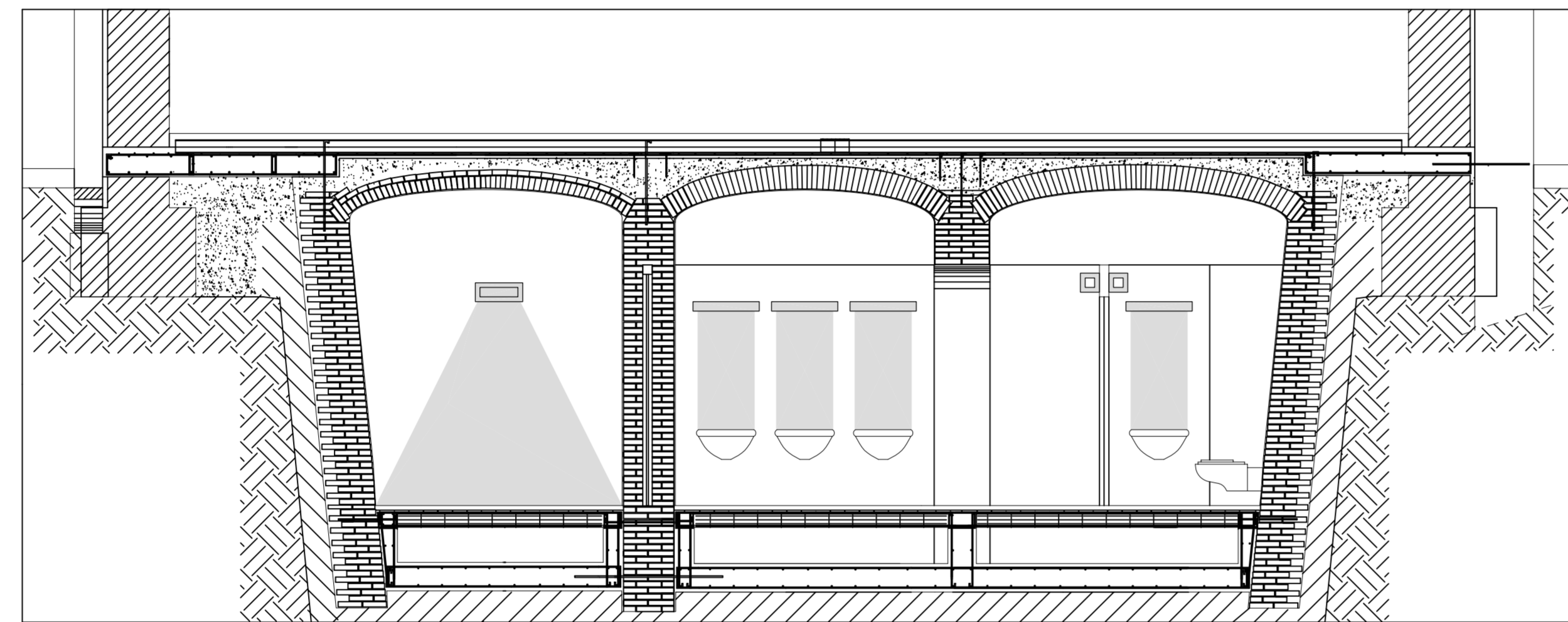

SEZIONE B-B'

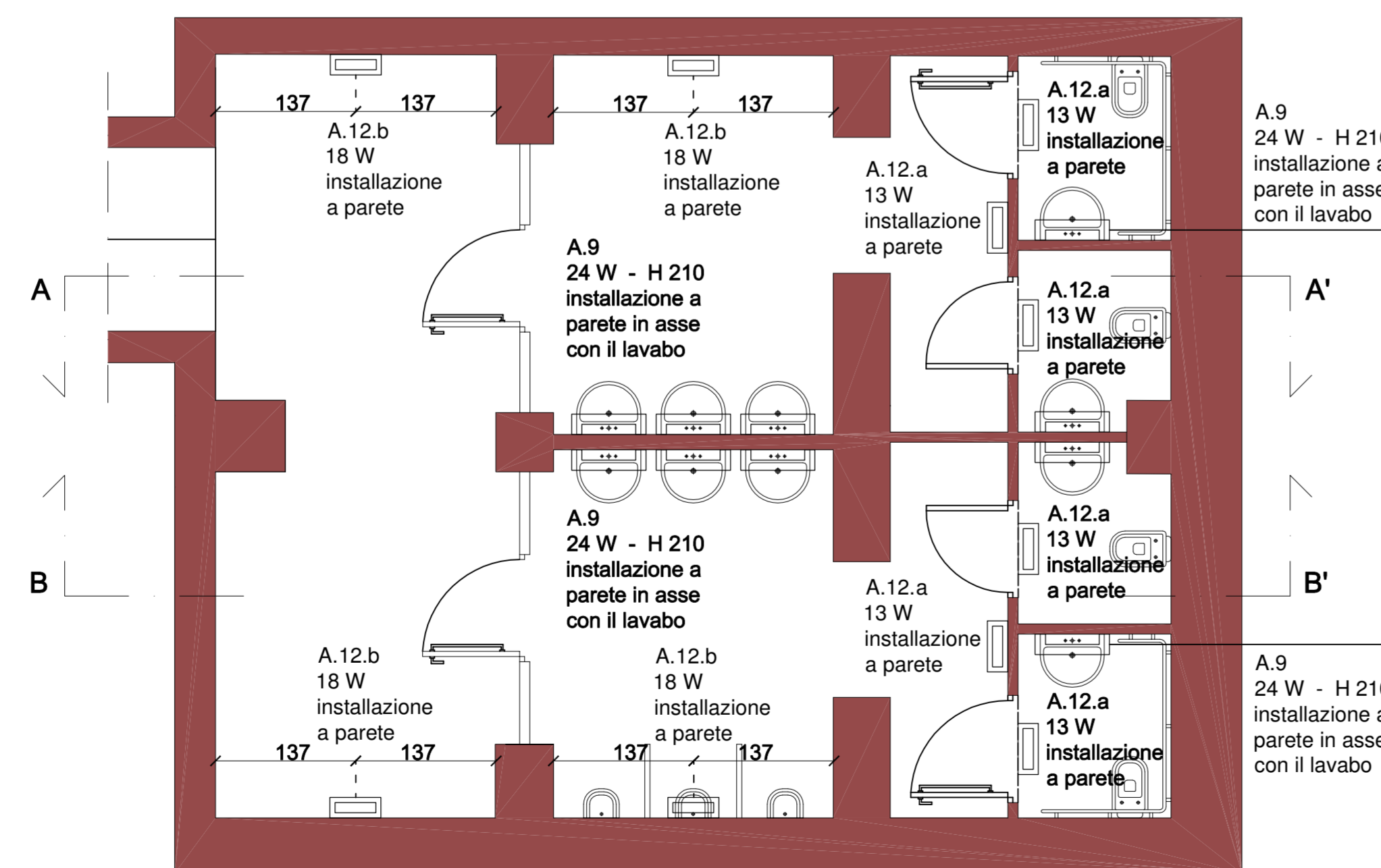

1. PIANTA PIANO INTERRATO  
(EX-CISTERNA)

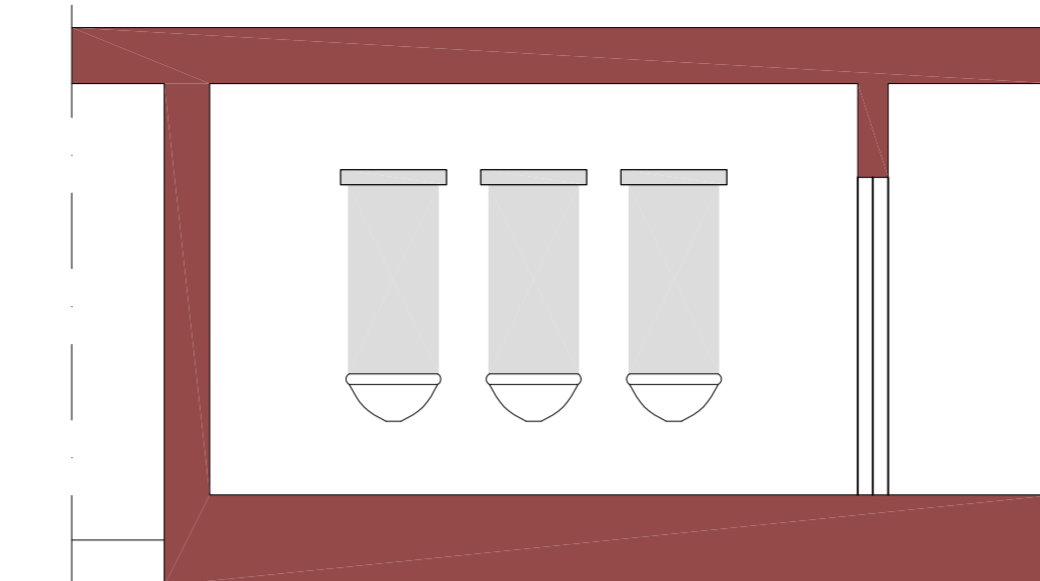

SEZIONE A-A'

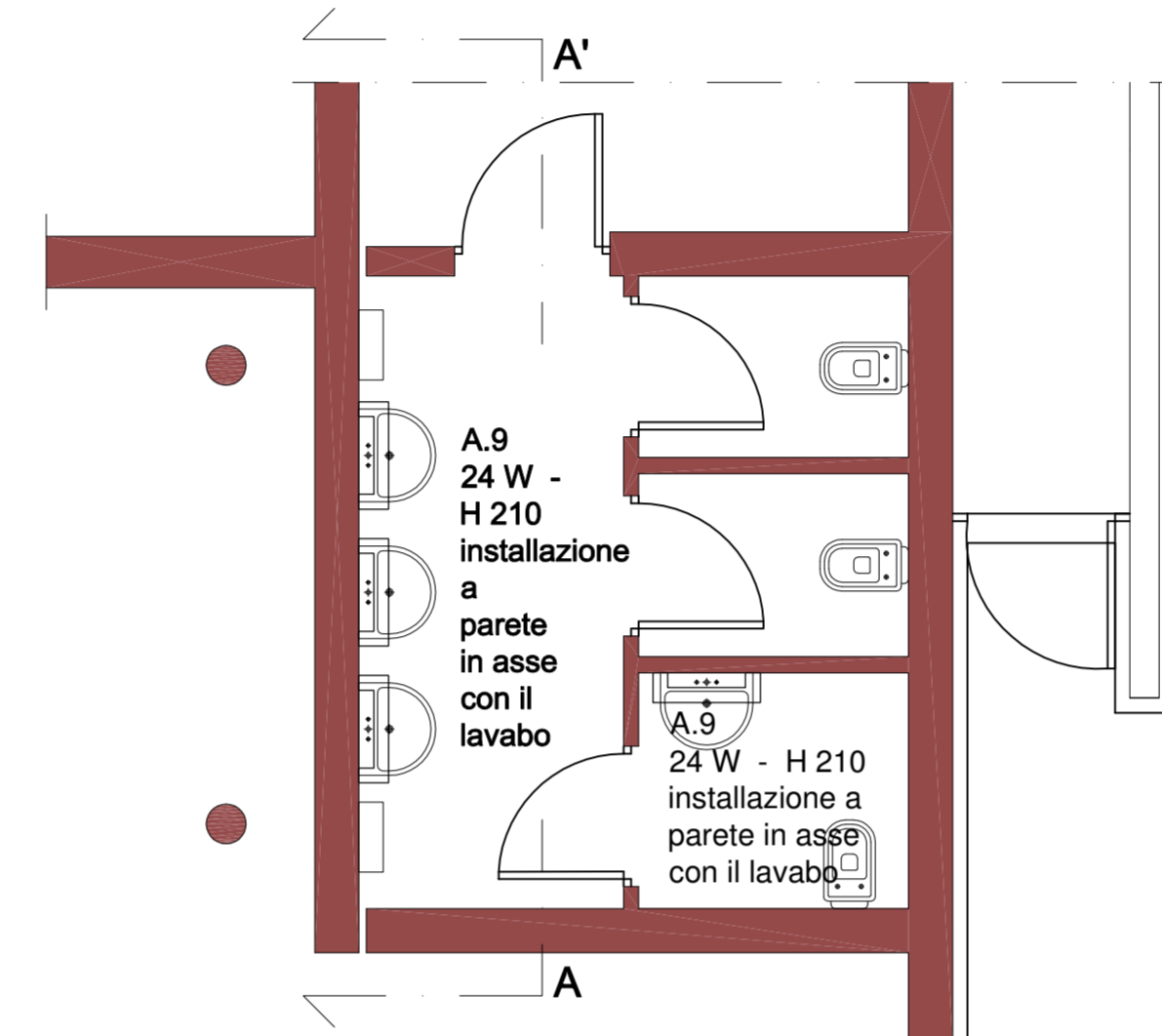

2. PIANTA PIANO TERRA  
(GUARDAROBA)

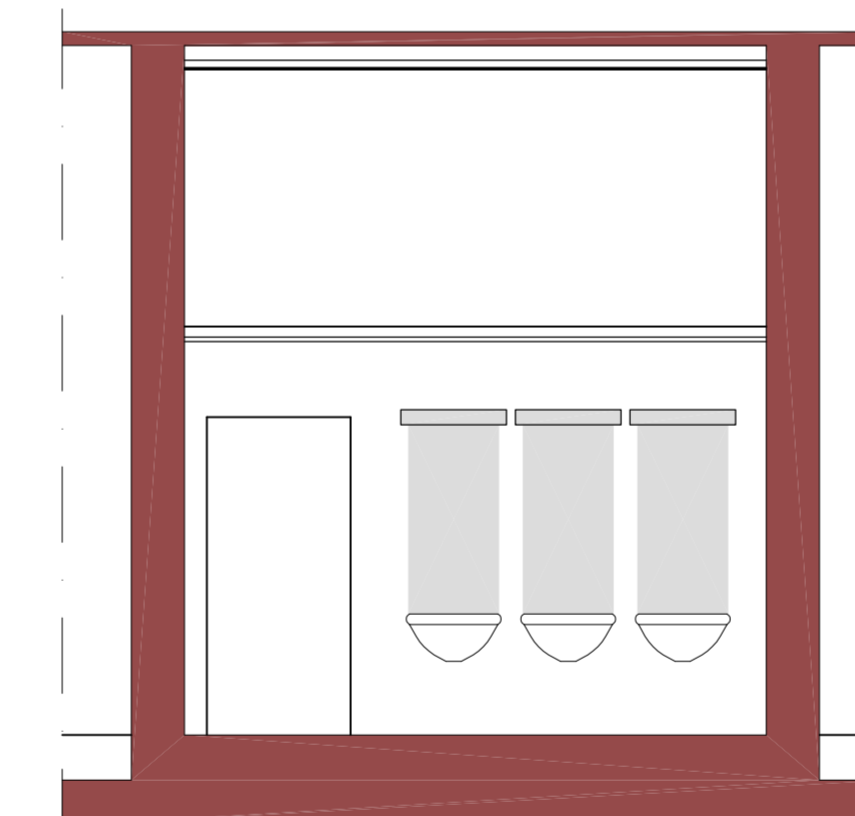

SEZIONE A-A'

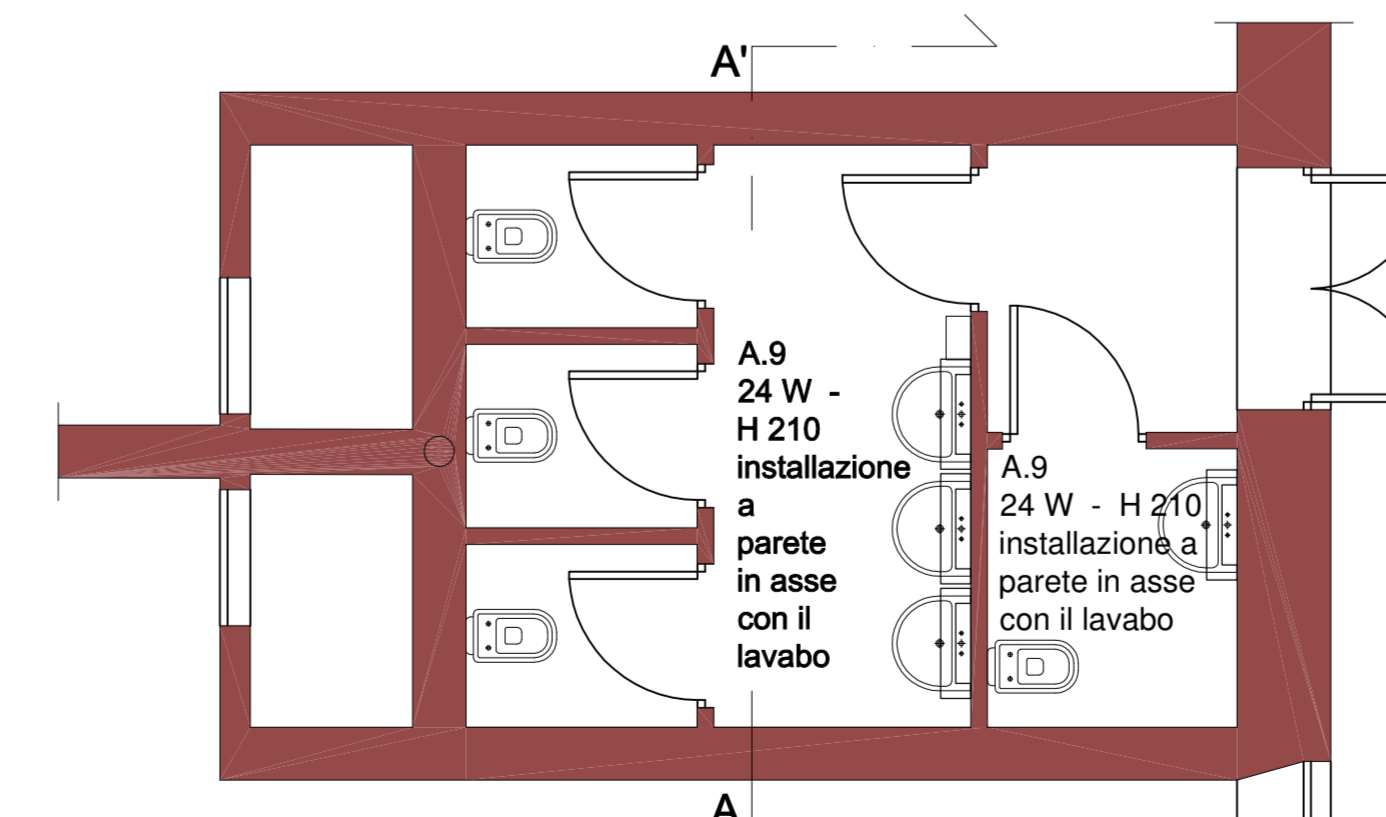

3. PIANTA PIANO TERRA E PIANO PRIMO  
(GALLERIA DI DISTRIBUZIONE)

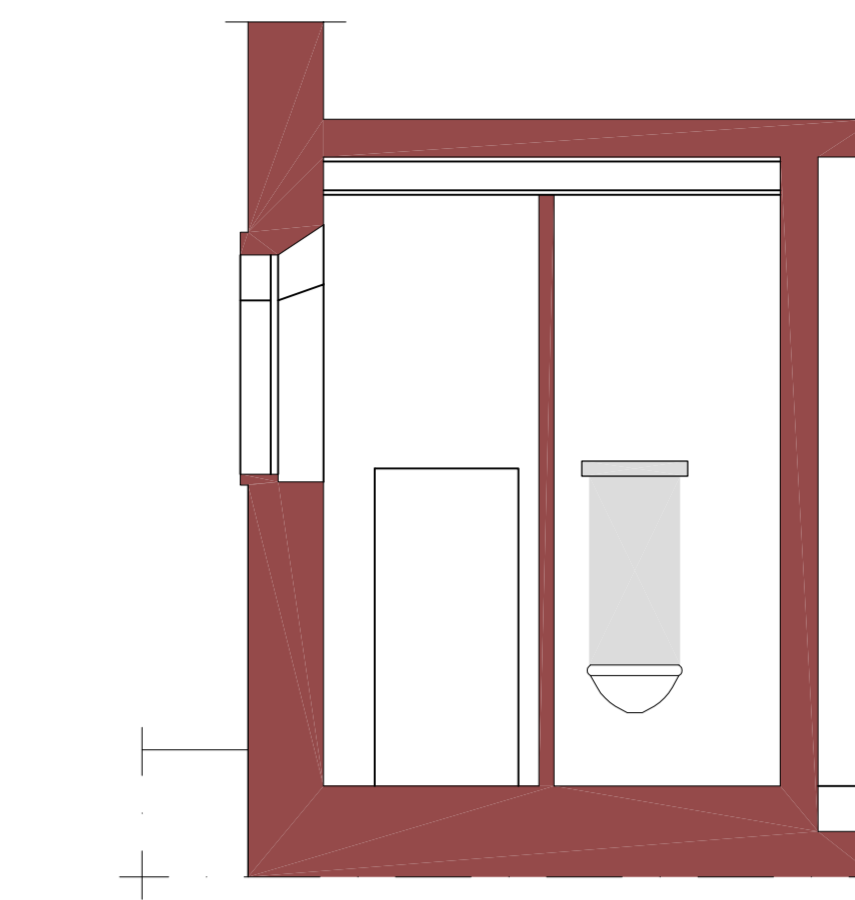

SEZIONE A-A'

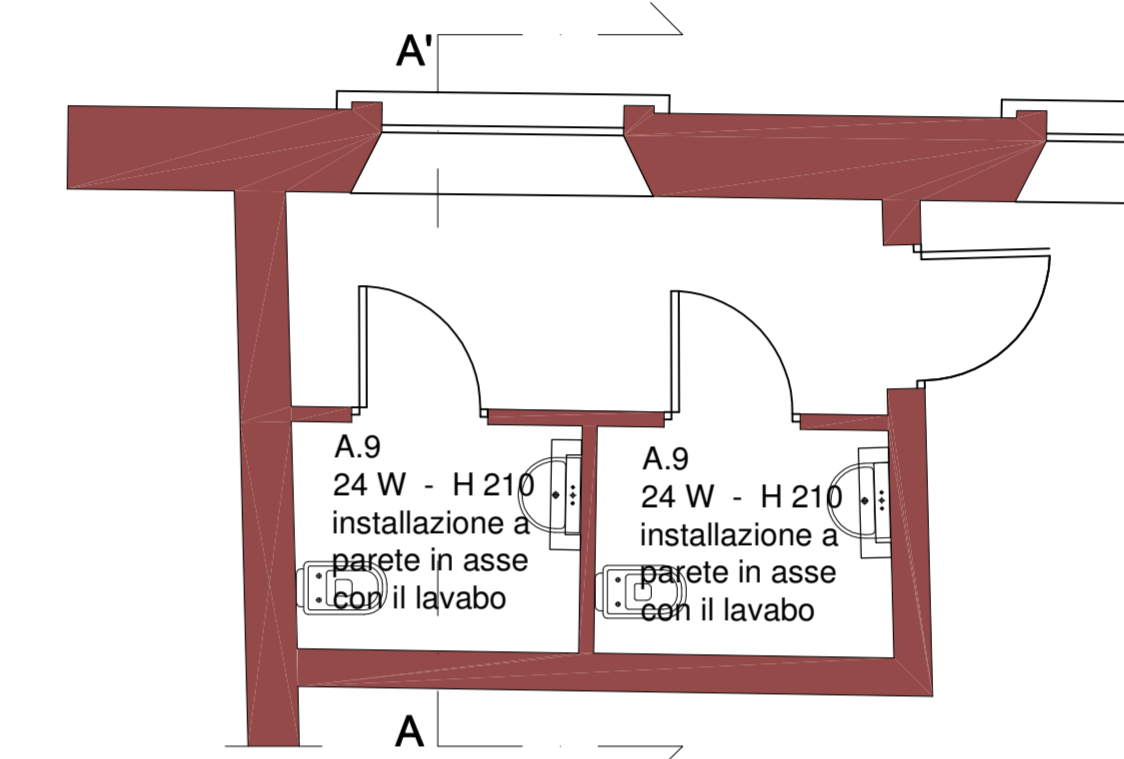

4. PIANTA PIANO TERRA  
(SEZIONE RAGAZZI)

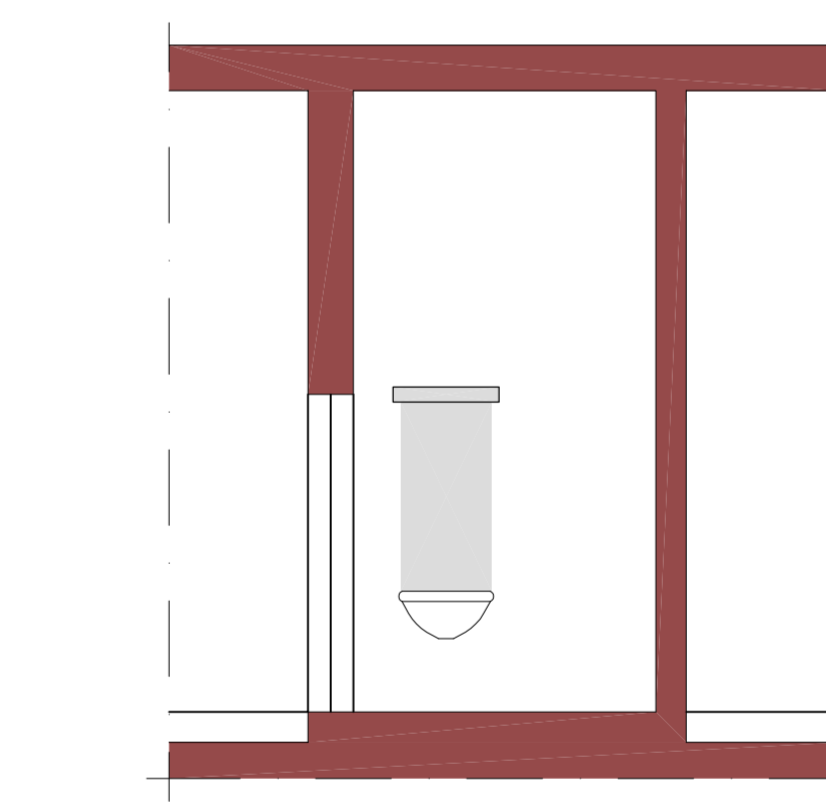

SEZIONE A-A'

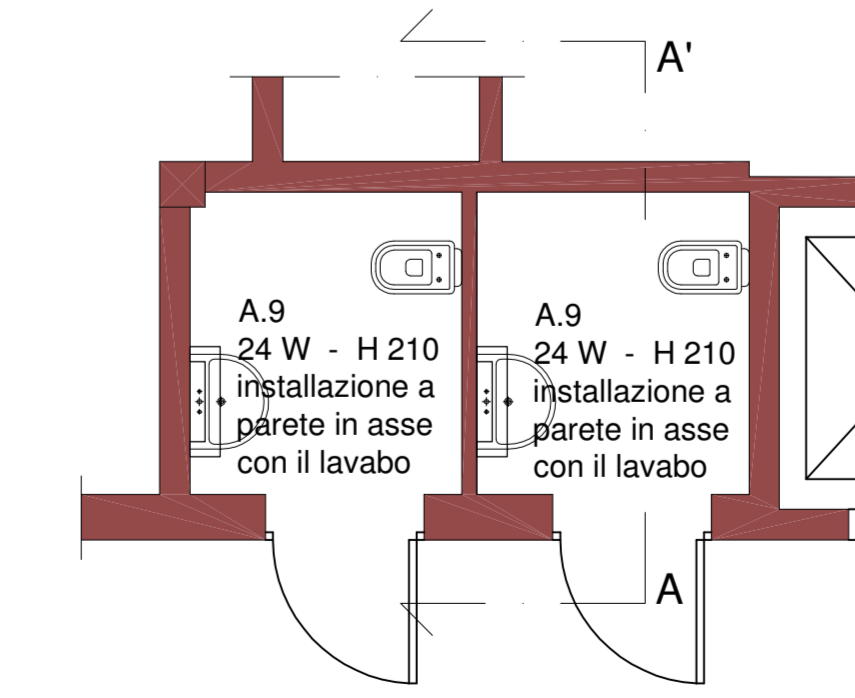

5. PIANTA PIANO TERRA  
(SEZIONE UFFICI)

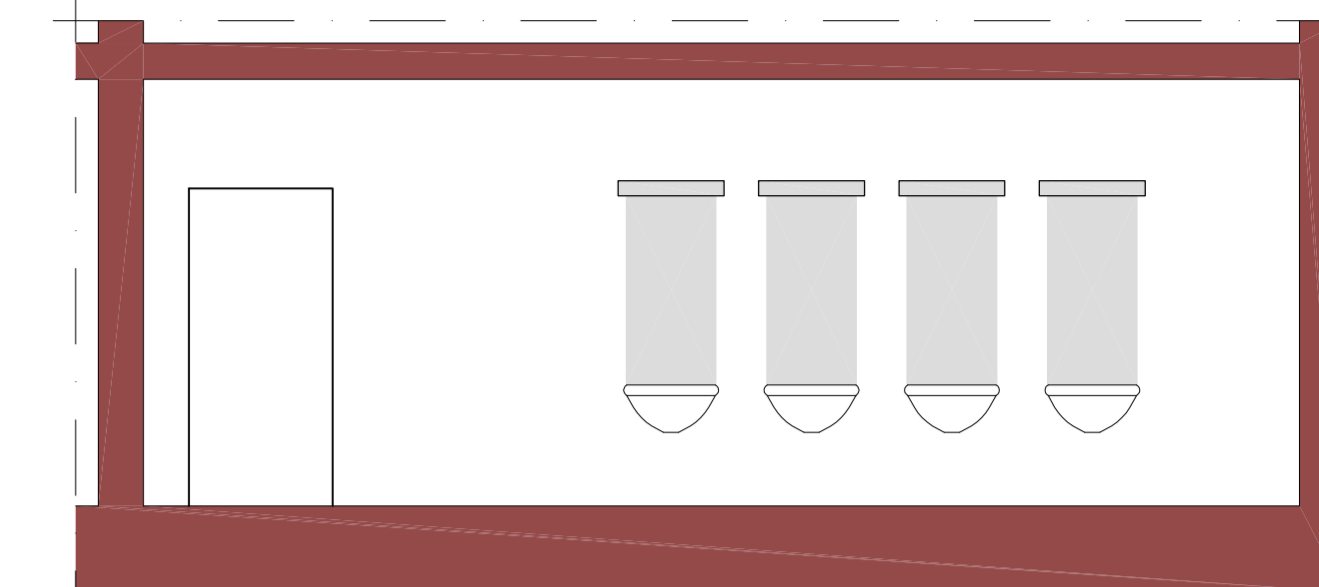

SEZIONE A-A'

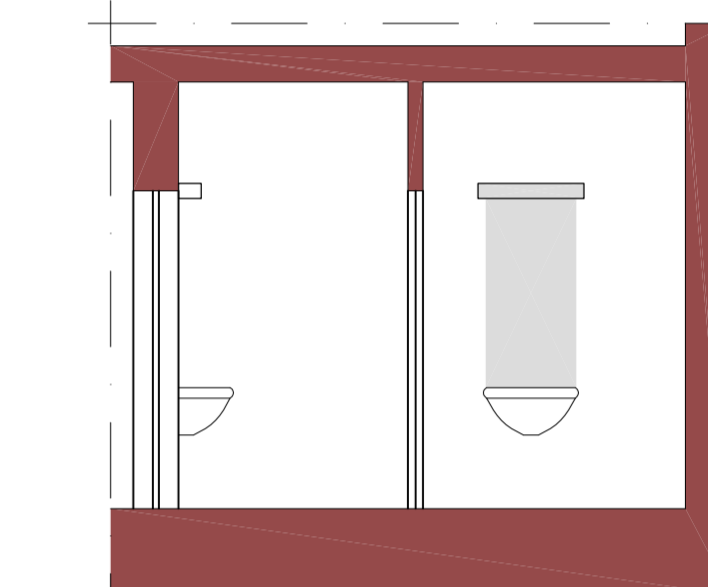

SEZIONE B-B'

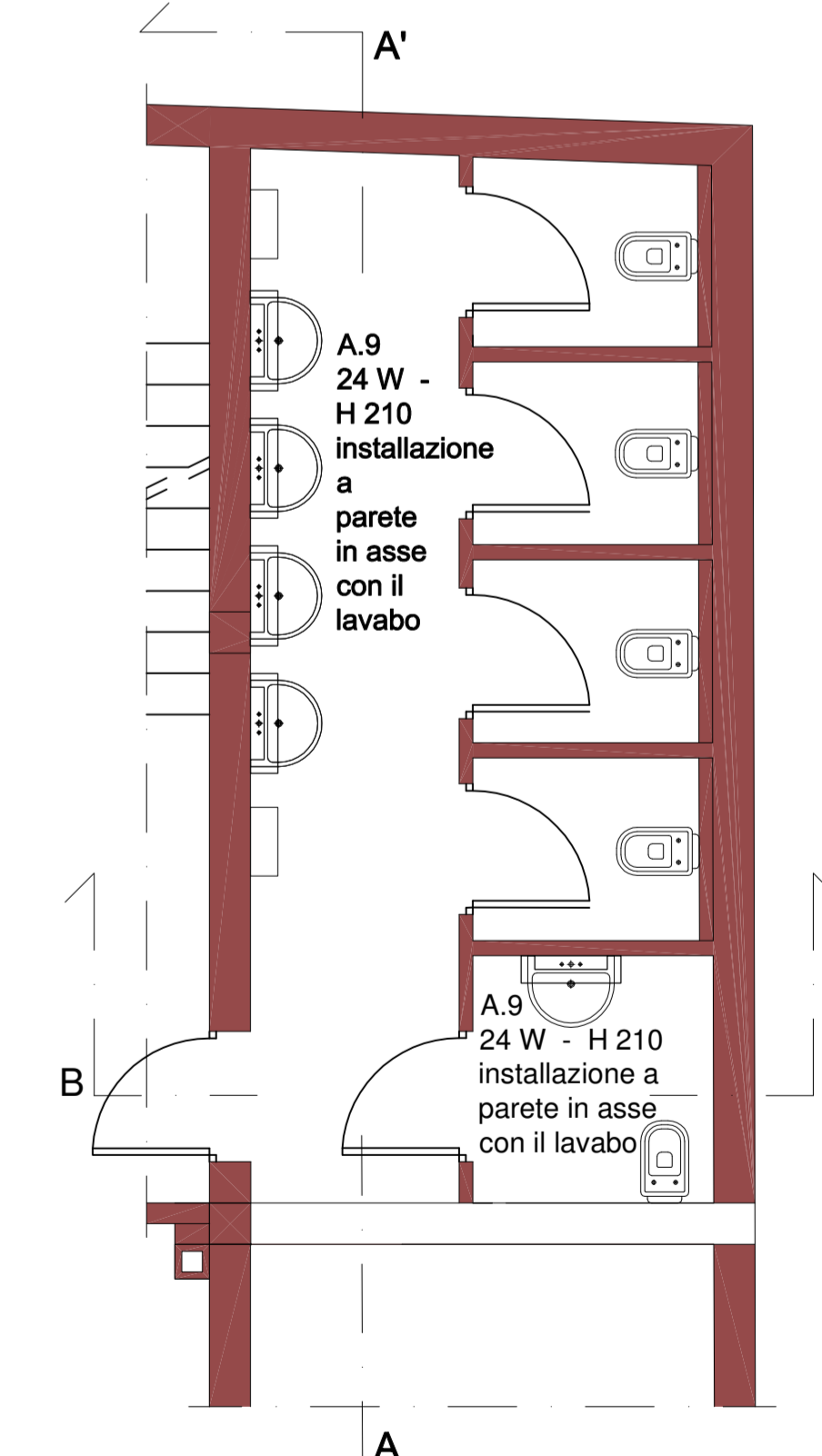

6. PIANTA PIANO PRIMO  
(SEZIONE UFFICI)