

Assessore all'Urbanistica
STEFANO CIUFFO

Dirigente del Settore Governo del Territorio
Arch. RICCARDO PECORARIO

Responsabile del Procedimento
Arch. FABRIZIO CECCONI

Direttore della Biblioteca "A. Lazzarini"
Dott. FRANCO NERI

PROGETTAZIONE

ARCHIPLAN
Archiplan s.r.l. | Via dei Renai 7 | 50125 Firenze
t.+39.055.2342729 | info@archiplan.it
progettista: Arch. MARCO MATTEI
collaboratore: Arch. MARCO NARDINI

**CONSULENZA PER IL PROGRAMMA FUNZIONALE,
IL PROGETTO DEGLI ARREDI E DEGLI INTERNI**

Arch. DIEGO CESARONI, Arch. MARCO MUSCOGIURI,
Arch. GIULIO NOBILONI LALONI
per l'Amministrazione Comunale:
Ing. PAOLO BOSCOLO, Arch. FABRIZIO CECCONI,
Dott. FRANCO NERI

tavola **08** Sezione ragazzi e sala dei fondi locali:
pianta piano terra e piano primo
sezione longitudinale

scala 1:50 data 30/06/2008

Copyright del Comune di Prato. Vietata la riproduzione anche parziale

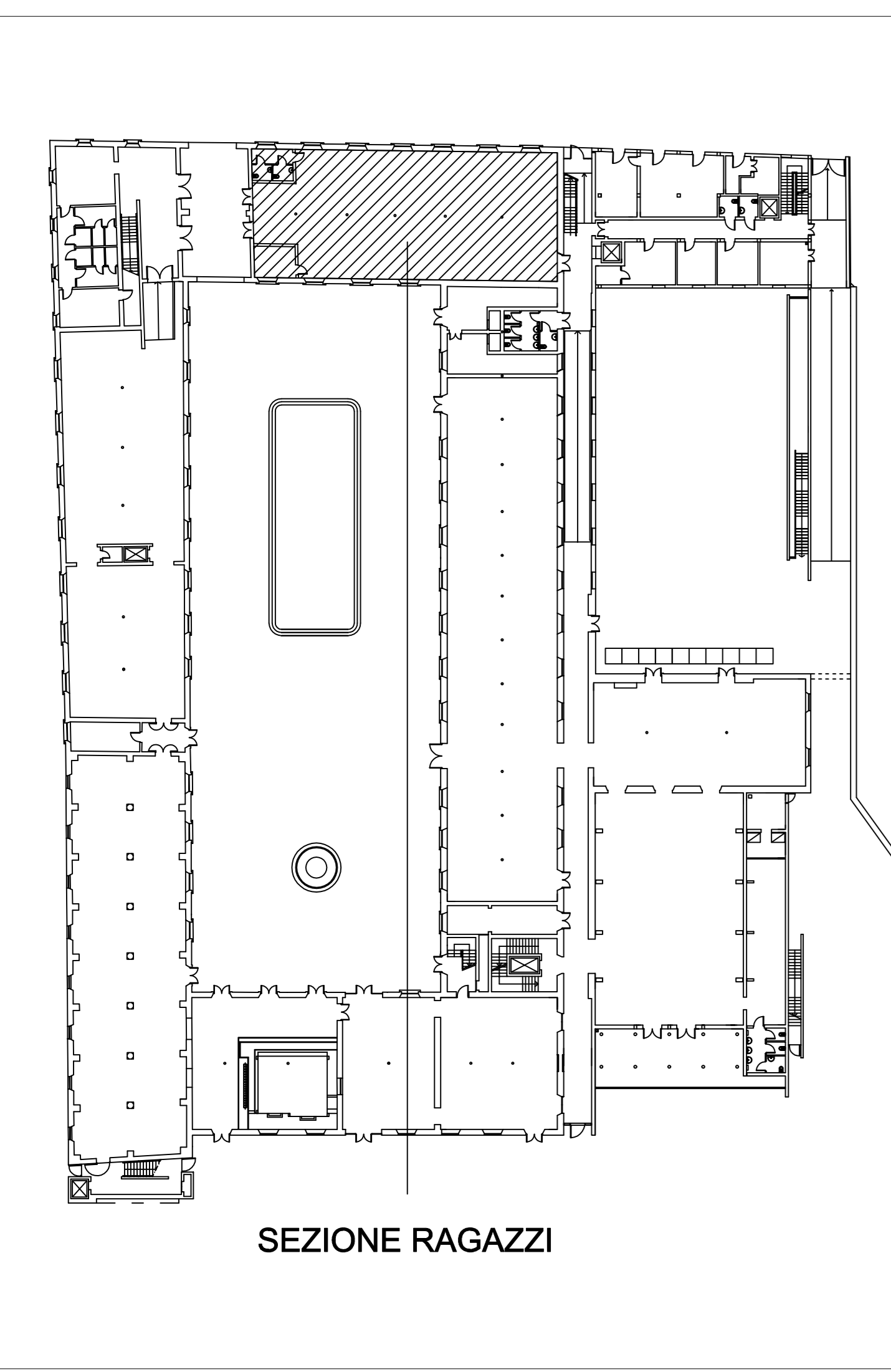

N.B.
Per la classificazione, le caratteristiche e le dimensioni costruttive dei corpi illuminanti si rimanda alle specifiche tecniche di progetto

