COMUNE DI PRATO
ASSESSORATO ALL' URBANISTICA

PROGETTO DI RECUPERO AREA EX CAMPOLMI
Istituto Culturale e Biblioteca "A. Lazzerini"

PROGETTO ILLUMINOTECNICO

Assessore all'Urbanistica
STEFANO CIUOFFO

Dirigente del Settore Governo del Territorio
Arch. RICCARDO PECORARIO

Responsabile del Procedimento
Arch. FABRIZIO CECCONI

Direttore della Biblioteca "A. Lazzerini"
Dott. FRANCO NERI

PROGETTAZIONE

ARCHIPLAN
Archiplan s.r.l. | Via dei Renai 7 | 50125 Firenze
t +39.055.2342729 | info@archiplanart.com
progettista Arch. MARCO MATTEI
collaboratore: Arch. MARCO NARDINI

CONSULENZA PER IL PROGRAMMA FUNZIONALE, IL PROGETTO DEGLI ARREDI E DEGLI INTERNI

Arch. DIEGO CESARONI, Arch. MARCO MUSCOGIURI,
Arch. GIULIO NOBILONI LALONI
per l'Amministrazione Comunale:
Ing. PAOLO BOSCOLO, Arch. FABRIZIO CECCONI,
Dott. FRANCO NERI

tavola **06**	Galleria espositiva: pianta piano terra e primo sezione longitudinale
scala 1:50	data 30/06/2008

"Copyright del Comune di Prato. Vietata la riproduzione anche parziale"

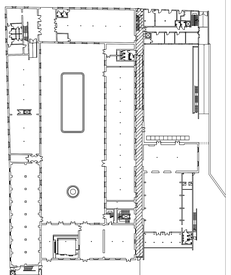

GALLERIA ESPOSITIVA

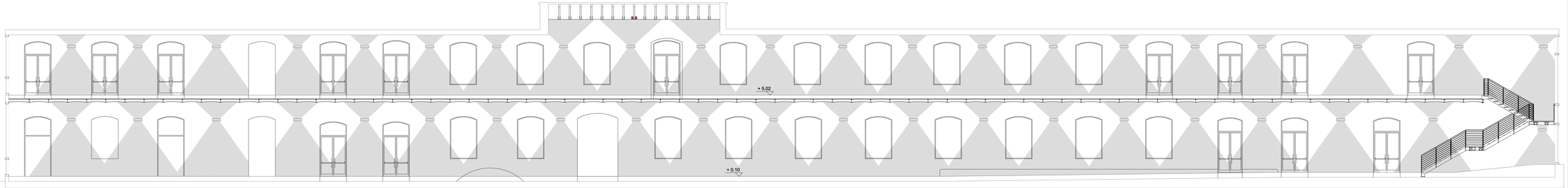

SEZIONE A-A'

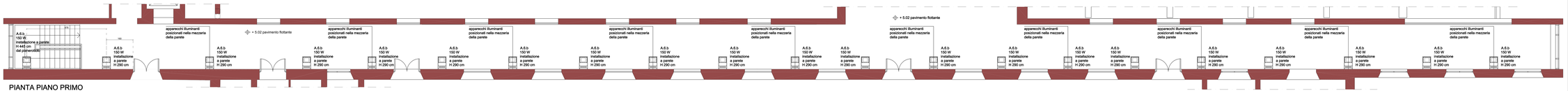

PIANTA PIANO PRIMO

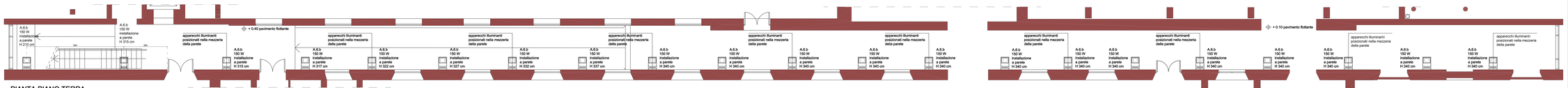

PIANTA PIANO TERRA

N.B.

Per la classificazione, le caratteristiche e le dimensioni costruttive dei corpi illuminanti si rimanda alle specifiche tecniche di progetto