

SCALA 1:200

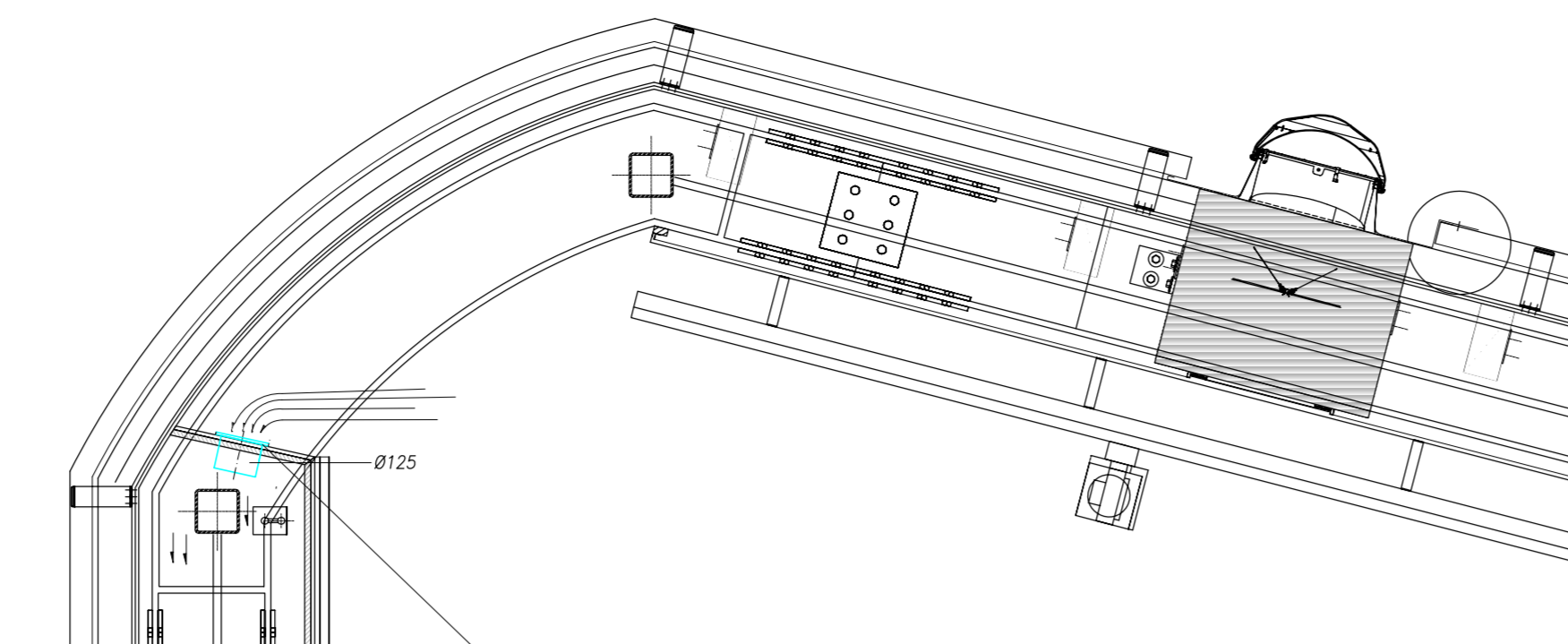

SEZIONE TIPO - SCALA 1:20

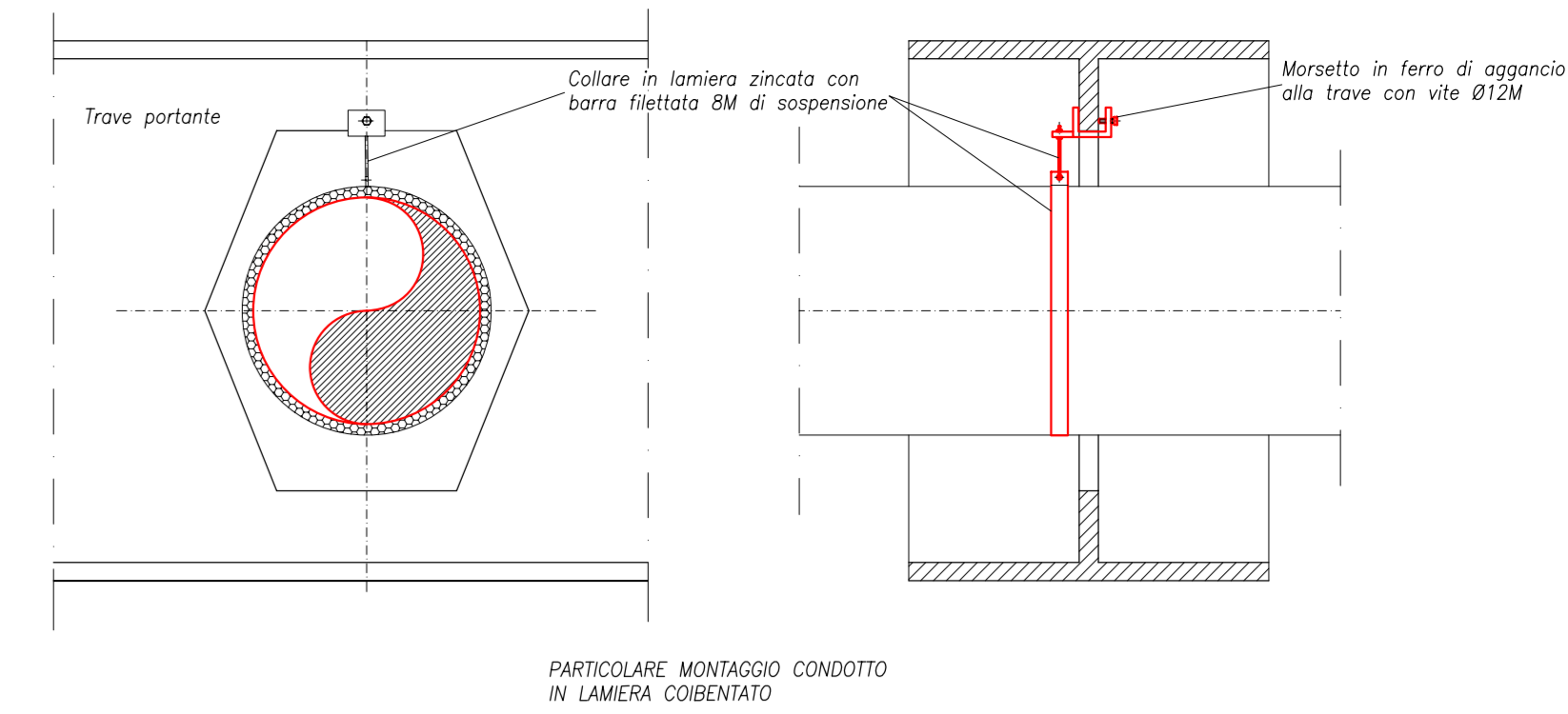

PARTICOLARE MONTAGGIO CONDOTTO IN LAMIERA COIBENTATA

ISOLAMENTO TERMICO CANALI ADDUZIONE ARIA
 Isolamento termico canali sul lato esterno con lastra in espandimento espanso autoadattivo, nei seguenti spessori:
 - canali esterni lastra sp=13mm finitura esterna in Al. goffrato;
 - canali nei corridoi interni, lastra idem c.c.a. standard;
 - canali interni al fabbricato, lastra sp=20mm finitura esterna con tessuto di vetro.

LEGENDA	
	Apparecchio VAV a servizio locali del piano terreno
	Apparecchio VAV a servizio locali del piano primo
	Serranda tagliafuoco
	Sonda combinata rilievo temperatura ambiente ed umidità relativa

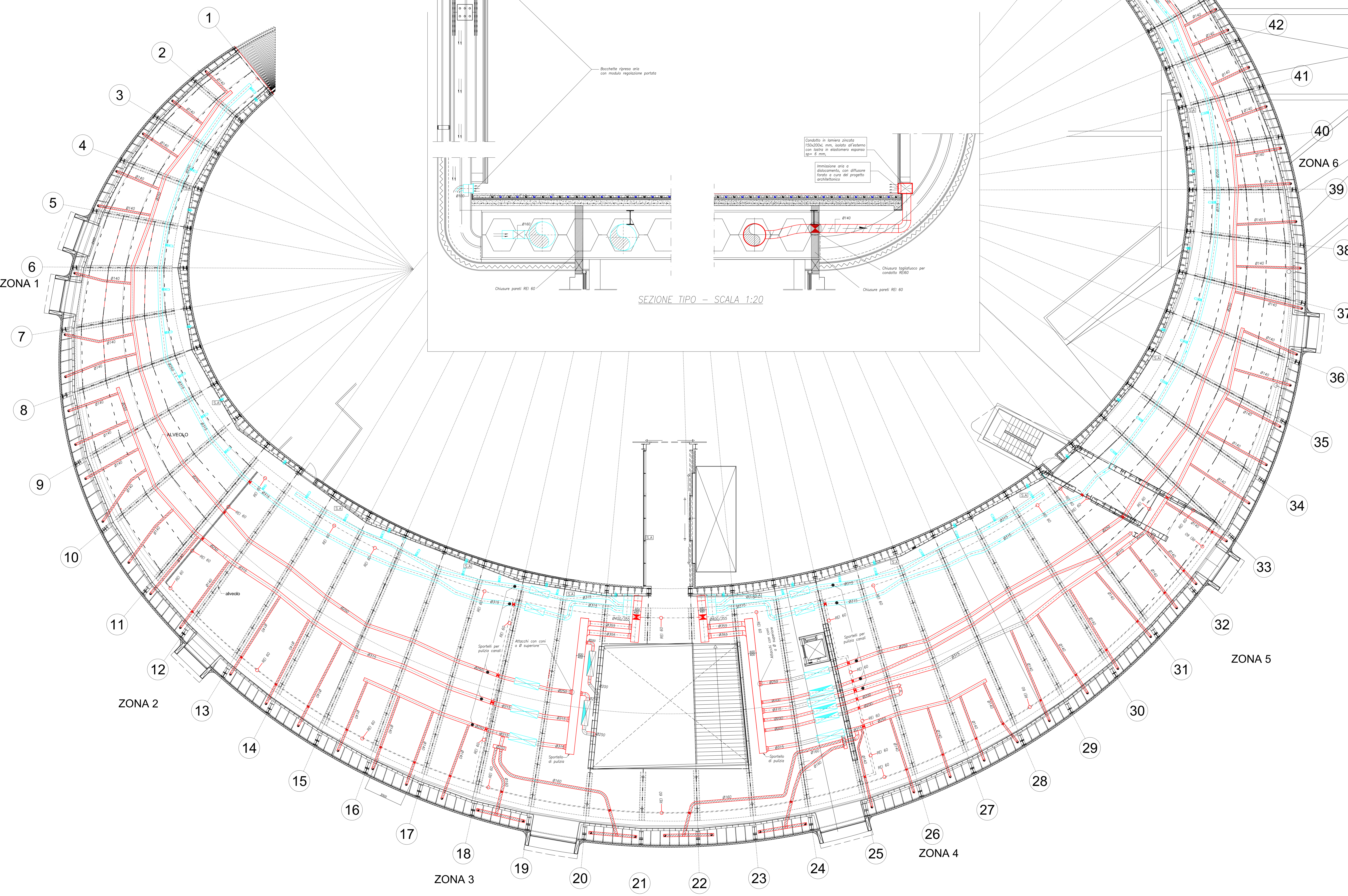

PIANTA PIANO PRIMO

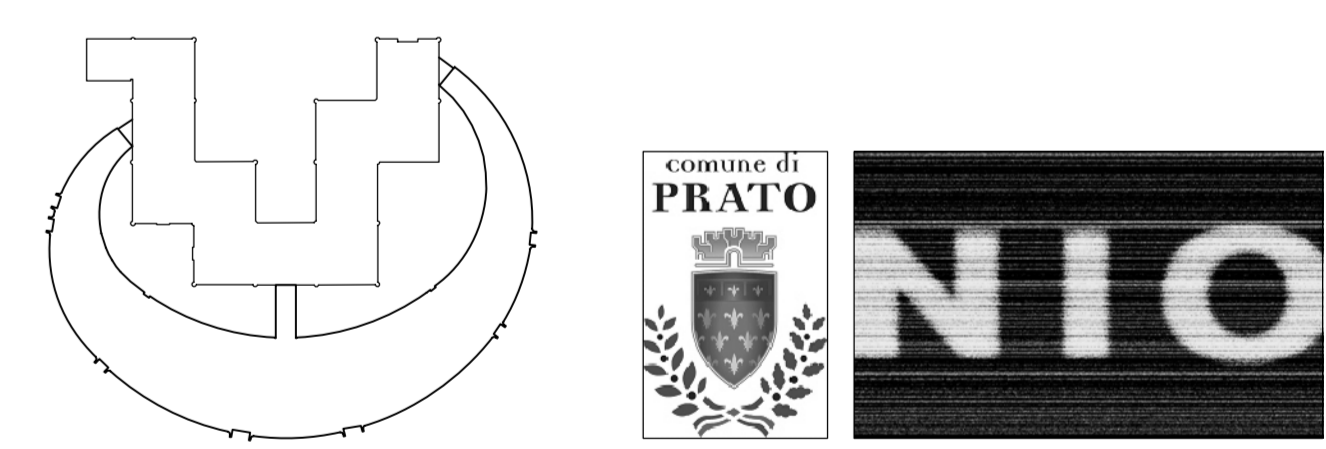

COMITENTE: _____ COMUNE DI PRATO
 NOME PROGETTO: _____ SENSING THE WAVES
 ASSESSORE AI LAVORI PUBBLICI: _____ ENRICO GIARDI
 SETTORE EDILIZIA PUBBLICA: _____ SERVIZIO LAVORI PUBBLICI
 DIRIGENTE DI SETTORE: _____ ING. PAOLO BARTALINI
 DIRIGENTE DEL SERVIZIO E.R.U.P.: _____ ING. PAOLO BARTALINI
 CODICE FISCALE: _____ 8400909481
 PROGETTO: _____ AMPLIAMENTO C. PER L'ARTE CONTEMPORANEA - L. PECCI
 LUOGO: _____ VIALE DELLA REPUBBLICA, PRATO
 OGGETTO: _____ IMPIANTO DI CLIMATIZZAZIONE - AERULICO
 FILE: _____ CANALI AERULICI - PIANTE PIANO PRIMO
 DATA: 07-07-2009 NUMERO: BV - M - 121
 PROGETTISTA: _____ ING. ANTONIO SQUADRONE VEST 924312 BG ROTTERDAM
 OPERE ARCHITETTONICHE: _____ Ing. Isacco Corbelli/Via Cesare 26c / 59100 PRATO
 PROGETTISTA: _____ Ing. Daniele Di Carlo/Viale della Repubblica 272 / 59100 PRATO
 IMPIANTI MECCANICI: _____ PROGETTISTA: _____
 IMPIANTI ELETTRICI: _____ CMA Servizi Integrati di Ingegneria e Architettura S.r.l. - Corso 24 / 10513 FIRENZE
 COORDINATORE: _____ Arch. Paolo Falaschi
 SICUREZZA: _____ Nio Workshop srl / Via Foca n.8 / 74100 TARANTO
 ILLUMINOTECNICA: _____ Ing. Pietro Danesi
 ACUSTICA: _____ Ing. Pietro Danesi
 IMPIANTI ANTINCENDIO: _____ Ing. Daniele Di Carlo/Viale della Repubblica 272 / 59100 PRATO
 GEOLOGO: _____ Geo. Deborah Benci
 Copyright Comune di Prato - vietata la riproduzione anche parziale