

A
PIANTA

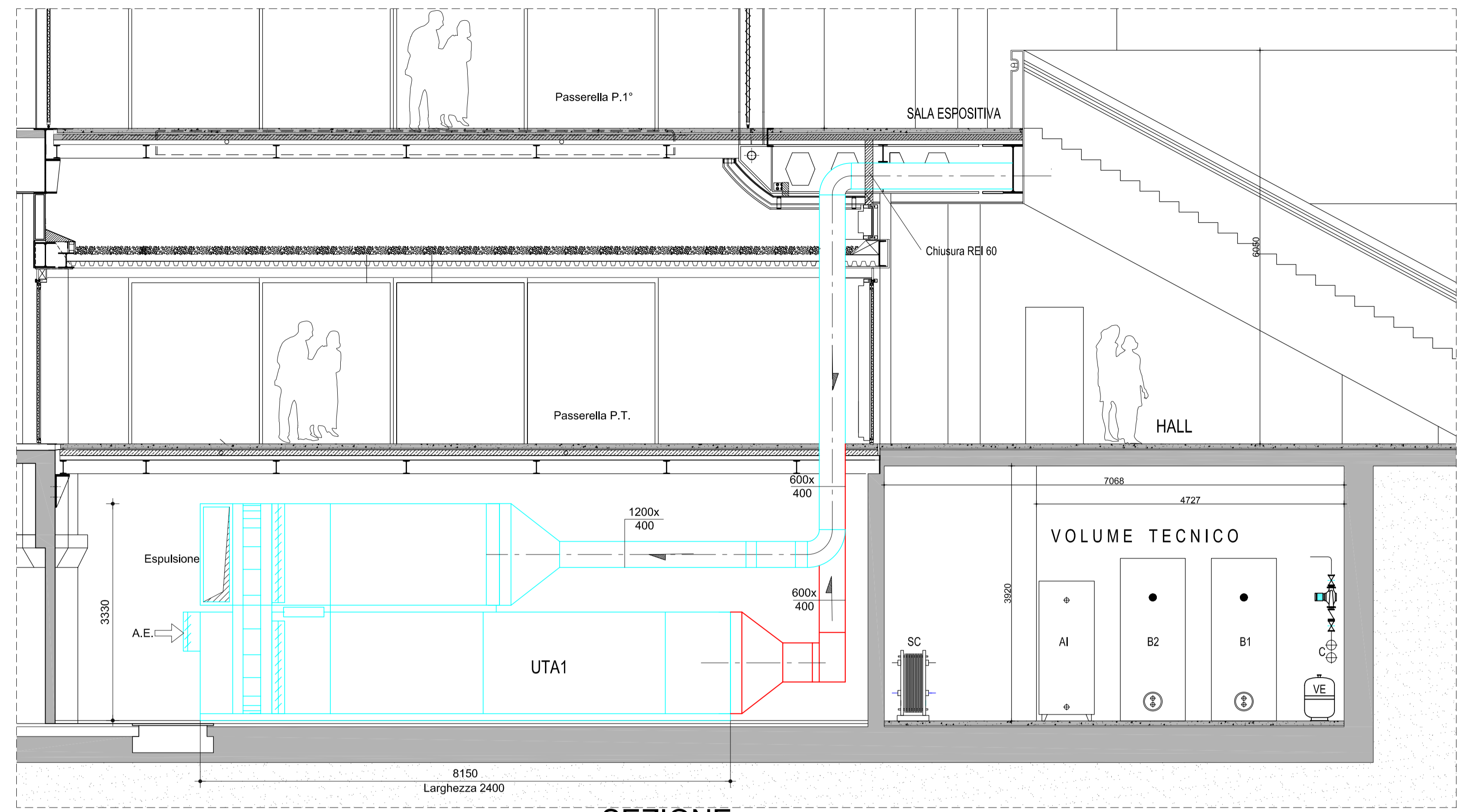

SEZIONE

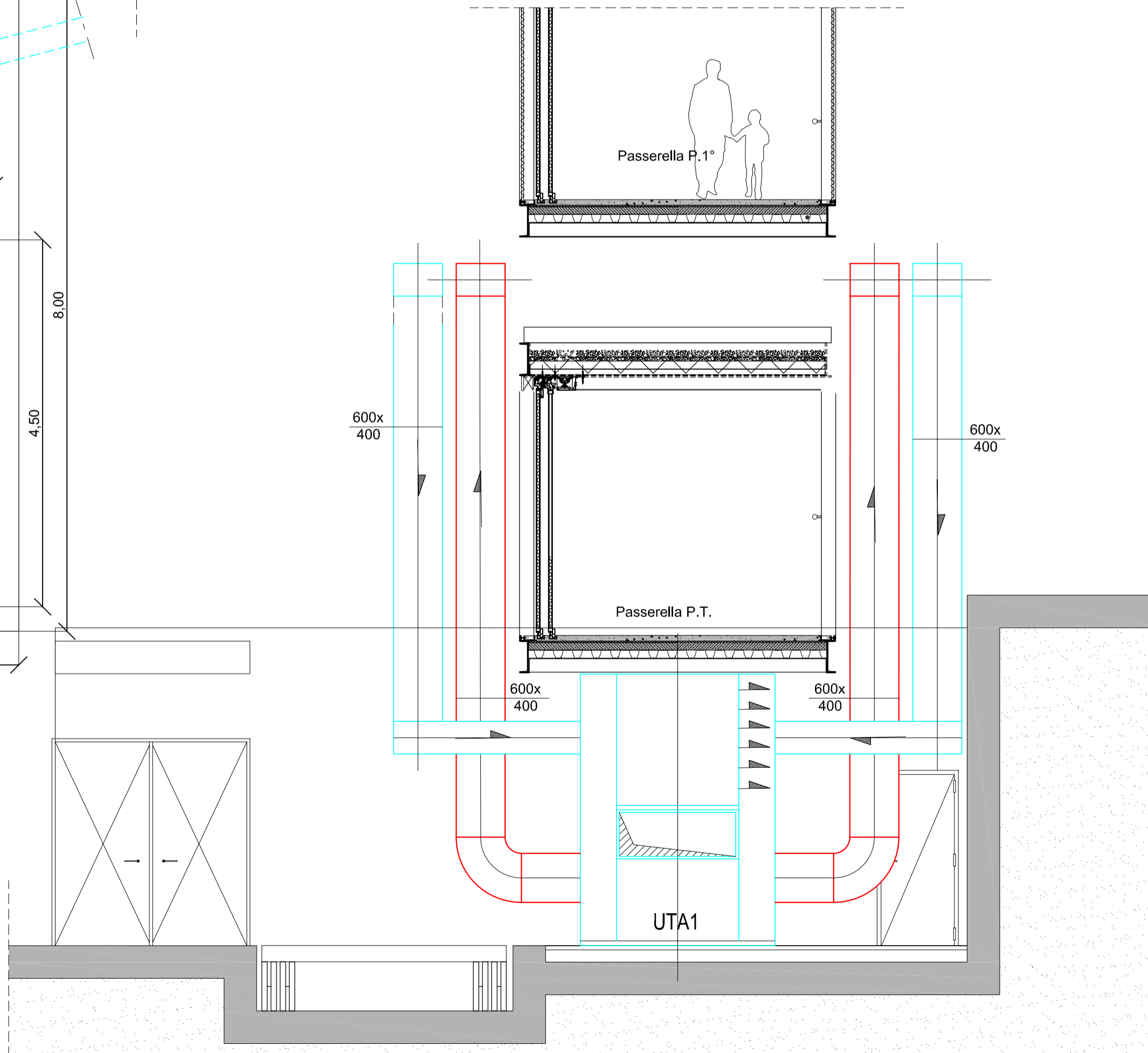

PROSPETTO

N

COMMITTENTE _____	COMUNE DI PRATO
NOME PROGETTO _____	SENSING THE WAVES
ASSESSORE AI LAVORI PUBBLICI _____	ENRICO GIARDI
SETTORE EDILIZIA PUBBLICA _____	SERVIZIO LAVORI PUBBLICI
DIRIGENTE DI SETTORE _____	ING. PAOLO BARTALINI
DIRIGENTE DEL SERVIZIO E R.U.P. _____	ING. PAOLO BARTALINI
CODICE FISCALE _____	84006890481
PROGETTO _____	AMPLIAMENTO C. PER L'ARTE CONTEMPORANEA - L. PECCI
LUOGO _____	VIALE DELLA REPUBBLICA, PRATO
OGGETTO _____	IMPIANTO DI CLIMATIZZAZIONE LAY-OUT LOCALE TECNICO
FILE _____	DATA: 07-07-2008 NUMERO: BV - M - 0.02 <small>1° BOZZA 2° BOZZA 3° BOZZA 4° BOZZA 5° BOZZA 6° BOZZA 7° BOZZA 8° BOZZA 9° BOZZA 10° BOZZA</small>
PROGETTISTA OPERE ARCHITETTONICHE _____	NIO architecten/SCHIEDAMSE VEST 95A/3012 BG ROTTERDAM <small>tel. +31 (0) 20 22 21 10 fax +31 (0) 20 42 81 71 - info@nio.nl</small>
PROGETTISTA OPERE STRUTTURALI _____	ing. Iacopo Ceramelli/Via Catinari 28c / 59100 PRATO <small>tel. +39 0574 97826 fax +39 0574 97826 - ceramelli@uniroma1.it</small>
PROGETTISTA IMPIANTI MECCANICI _____	ing. Dante Di Carlo/Viale della Repubblica 272 / 59100 PRATO <small>tel. +39 0574 98221 - danteredi@uniroma1.it</small>
PROGETTISTA IMPIANTI ELETTRICI _____	CMA Servizi Integrati di Ingegneria e Architettura Srl/Viale A. Gramsci 24 / 50132 FIRENZE <small>tel. +39 055 27022 fax +39 055 27022 - info@cma.it</small>
COORDINATORE SICUREZZA _____	Arch. Paolo Falaschi <small>tel. +39 0574 97826 fax +39 0574 97826 - falaschi@uniroma1.it</small>
ILLUMINOTECNICA _____	Kino Workshop srl / Via Foca n.6 / 74100 Taranto <small>tel. +39 099 850000 fax +39 099 850000 - info@kino.it</small>
ACUSTICA _____	ing. Pietro Damski <small>tel. +39 051 588811 fax +39 051 588811 - info@pds.it</small>
IMPIANTI ANTINCENDIO _____	ing. Dante Di Carlo/Viale della Repubblica 272 / 59100 PRATO <small>tel. +39 0574 98221 fax +39 0574 98221 - danteredi@uniroma1.it</small>
GEOLOGO _____	geol. Deborah Bressi <small>tel. +39 051 588811 fax +39 051 588811 - info@pds.it</small>

Copyright Comune di Prato - vietata la riproduzione anche parziale