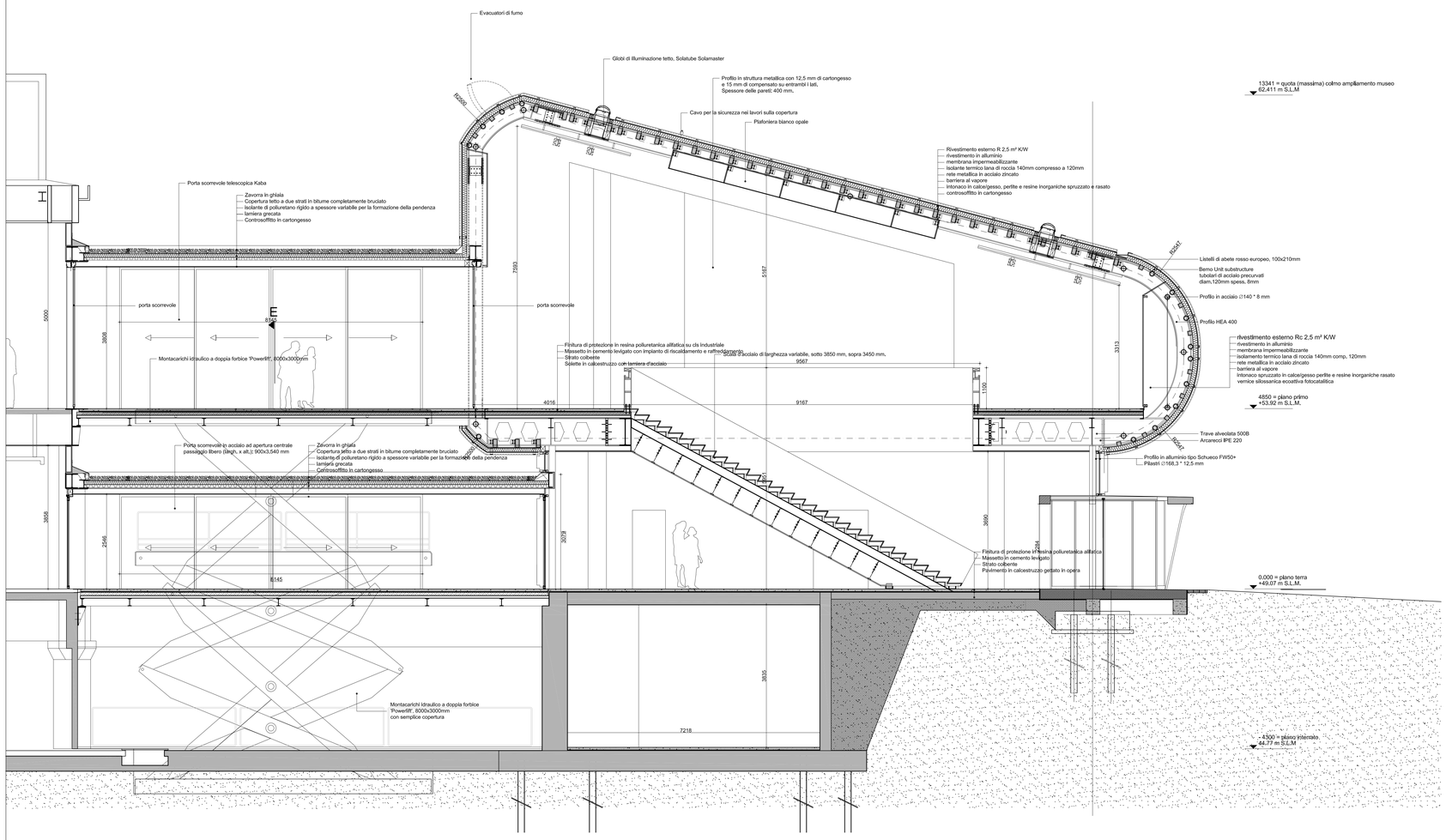

52

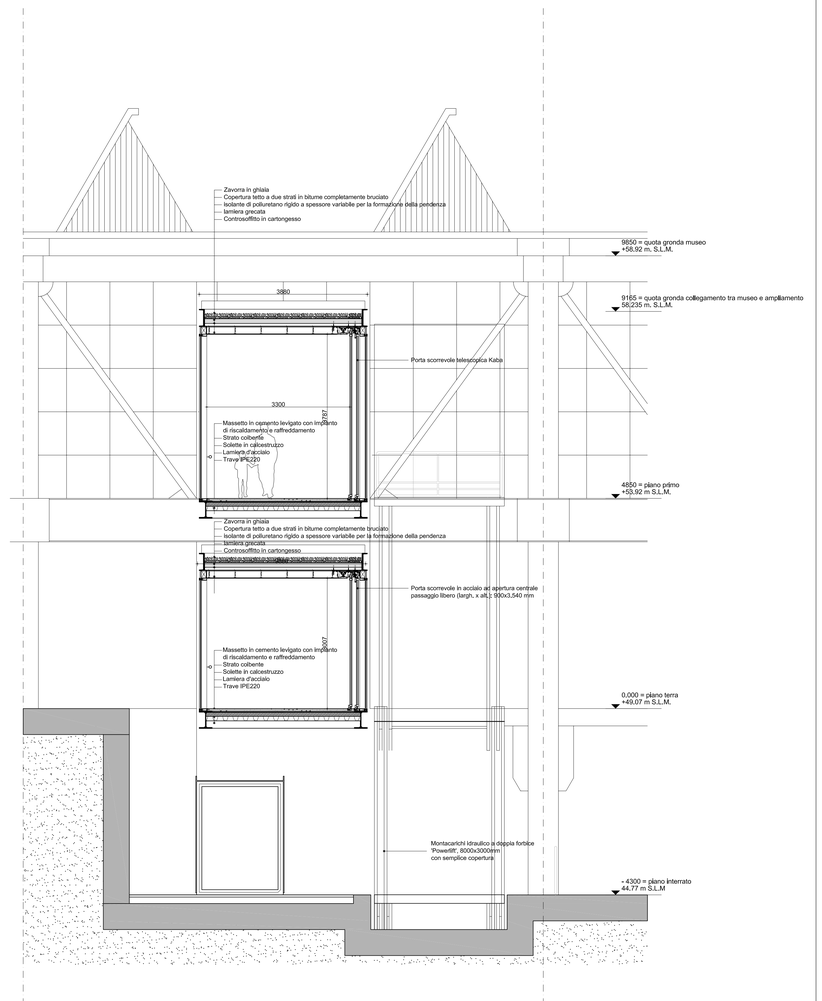

53

Sezione C

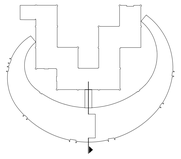

Sezione E

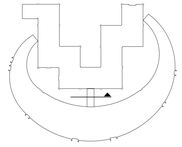

COMMITTENTE	COMUNE DI PRATO
NOME PROGETTO	AMPLIAMENTO C.ARTE CONTEMPORANEA "L. PECCI"
ASSESSORE AI LAVORI PUBBLICI	ENRICO GIARDI
SETTORE EDILIZIA PUBBLICA	SERVIZIO LAVORI PUBBLICI
DIRIGENTE DI SETTORE	ING. PAOLO BARTALINI
DIRIGENTE DEL SERVIZIO E R.U.P.	ING. PAOLO BARTALINI
CODICE FISCALE	84000890481
PROGETTO	AMPLIAMENTO C. PER L'ARTE CONTEMPORANEA - L. PECCI
LUOGO	VIALE DELLA REPUBBLICA, PRATO
OGGETTO	SEZIONE C -E
FILE	31-07-2008 NUMERO: BV-210
PROGETTISTA OPERE ARCHITETTONICHE	NIO architecten/SCHIEDAMSE VEST 95A/3012 BG ROTTERDAM
PROGETTISTA OPERE STRUTTURALI	ing. Iacopo Ceramelli/Via Catani 26c / 59100 PRATO
PROGETTISTA IMPIANTI MECCANICI	ing. Dante Di Carlo/Viale della Repubblica 272 / 59100 PRATO
PROGETTISTA IMPIANTI ELETTRICI	Ing. Maurizio Mazzanti
COORDINATORE SICUREZZA	Arch. Paola Falaschi
ILLUMINOTECNICA	Kino workshop s.r.l. / Via Foca n.6 / 74100 Taranto
ACUSTICA	Ing. Pietro Daneisi
IMPIANTI ANTIINCENDIO	ing. Dante Di Carlo/Viale della Repubblica 272 / 59100 PRATO
GEOLOGO	geol. Deborah Bresci

Copyright Comune di Prato - vietata la riproduzione anche parziale

ESECUTIVO