

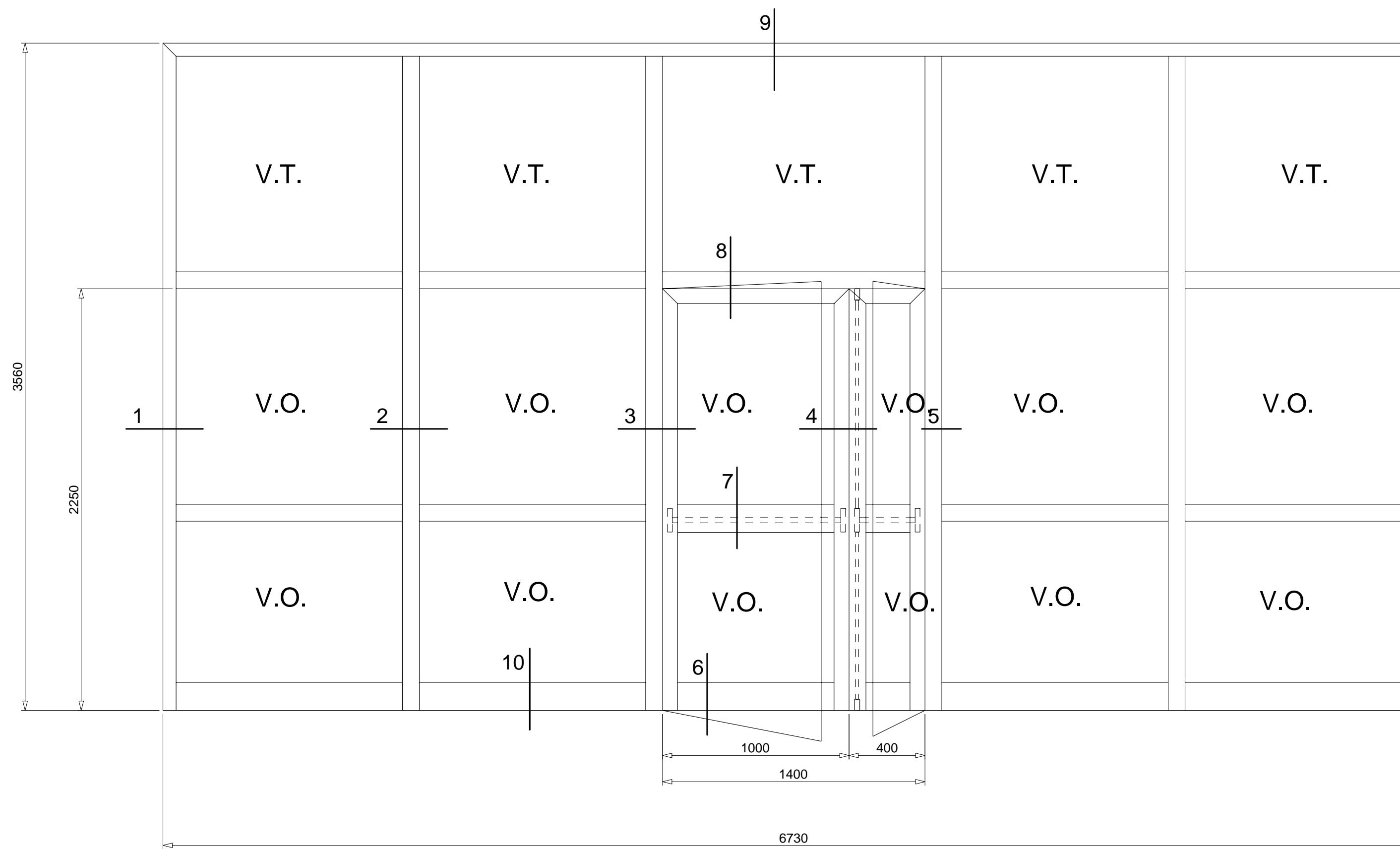

PROSPETTO INDICATIVO
VISTA ESTERNA
MISURE INDICATIVE
Vetrina Interna FS21

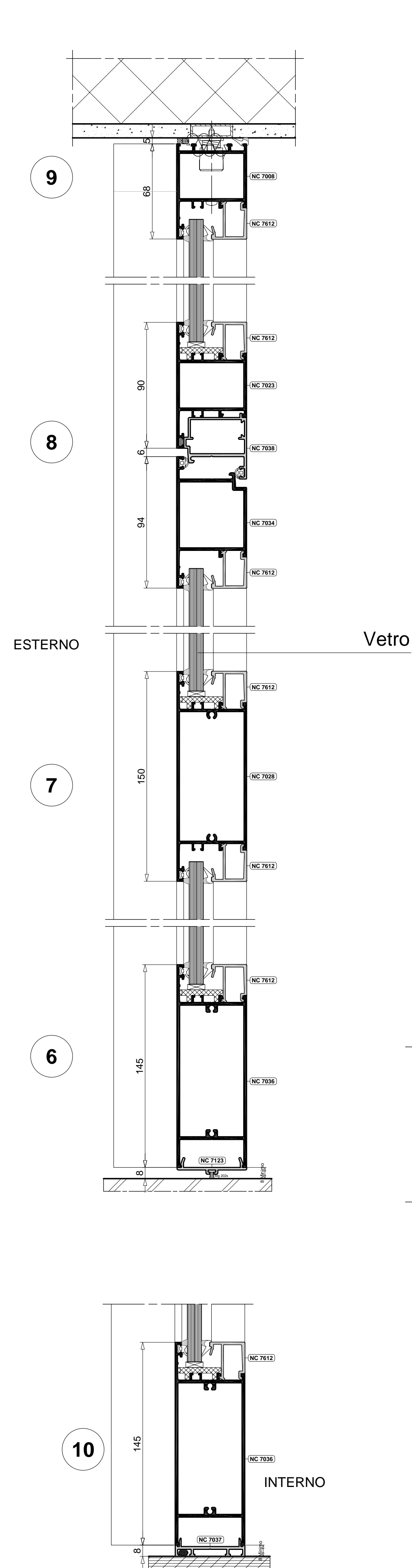

V.T. VETRO TRASPARENTE
V.O. VETRO OPACIZZATO

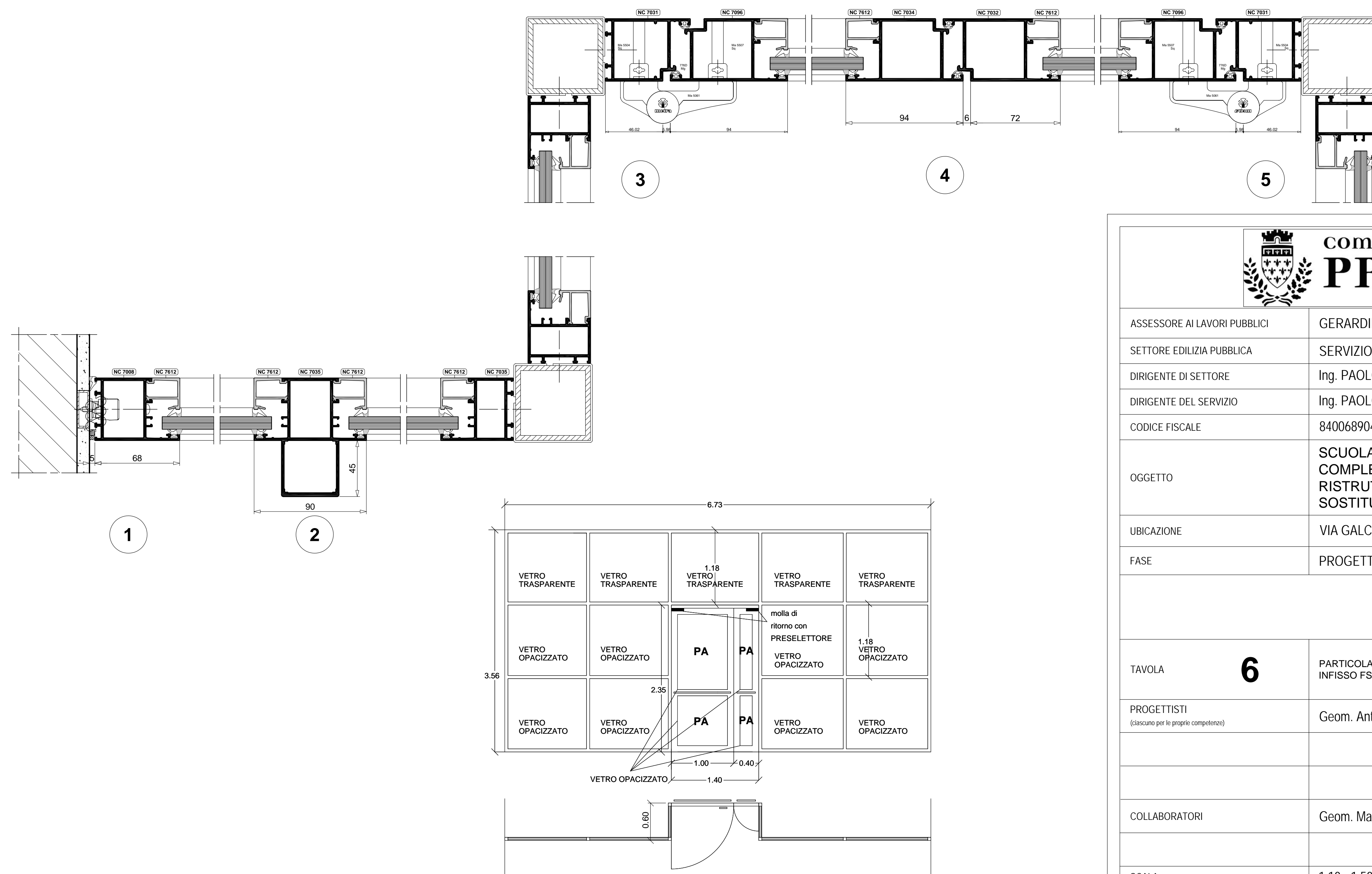

 comune di PRATO	
ASSESSORE AI LAVORI PUBBLICI	GERARDINA CARDILLO
SETTORE EDILIZIA PUBBLICA	SERVIZIO LAVORI PUBBLICI
DIRIGENTE DI SETTORE	Ing. PAOLO BARTALINI
DIRIGENTE DEL SERVIZIO	Ing. PAOLO BARTALINI
CODICE FISCALE	84006890481
OGGETTO	SCUOLA MEDIA "BURICCHI" COMPLETAMENTO DELLA RISTRUTTURAZIONE MEDIANTE SOSTITUZIONE DEGLI INFISSI
UBICAZIONE	VIA GALCIANESE, 20
FASE	PROGETTO ESECUTIVO
TAVOLA	6 PARTICOLARE ESECUTIVO SISTEMA TIPO METRA NC 50 I INFISSO FS21 PIANO TERRA
PROGETTISTI <small>(assicurati per le proprie competenze)</small>	Geom. Antonella Romani
COLLABORATORI	Geom. Matteo Cecchi
SCALA	1:10 - 1:50
DATA	OTTOBRE 2008
© Copyright Comune di Prato - vietata la riproduzione anche parziale	