

COMUNE DI PRATO

AREA "W"

Opere Pubbliche e Ambiente

SISTEMA INFRASTRUTTURALE DELL'AREA METROPOLITANA

- Completamento 2° tangenziale di Prato e connessione ai comuni limitrofi
- Opere di riequilibrio ambientale

OGGETTO:

Ponte sul Rio Medancione
Prospetto frontale e sezioni

PROGETTO ESECUTIVO

PROGETTISTI:

- | | |
|--|--|
| Ing. FRASCONI Lorenzo -Comune di Prato- | Arch. GIUNTOLI Nicola -Comune di Quarrata- |
| Ing. IANNIELLO Aldo -Provincia di Prato- | Ing. MICILLO Maurizio -U.R.T.T. di Prato e Pistoia- |
| Ing. MAZZONI Paolo -Provincia di Pistoia- | |

COLLABORATORI:

- | | | |
|--------------------------|-------------------------|----------------------|
| Ing. ADILARDI Alessandro | Ing. BARDAZZI Edoardo | Ing. SANZO Francesco |
| Ing. NISTRI Alberto | Geom. CASTIGLIA Antonio | Geom. DONATI Simone |
| Geom. FALCINI Massimo | Geom. MELANI Chiara | Geom. MONASTRA Elisa |

TAVOLA:

03.02.04

DATA:

Giugno 2008

Sezione Longitudinale scala 1:100

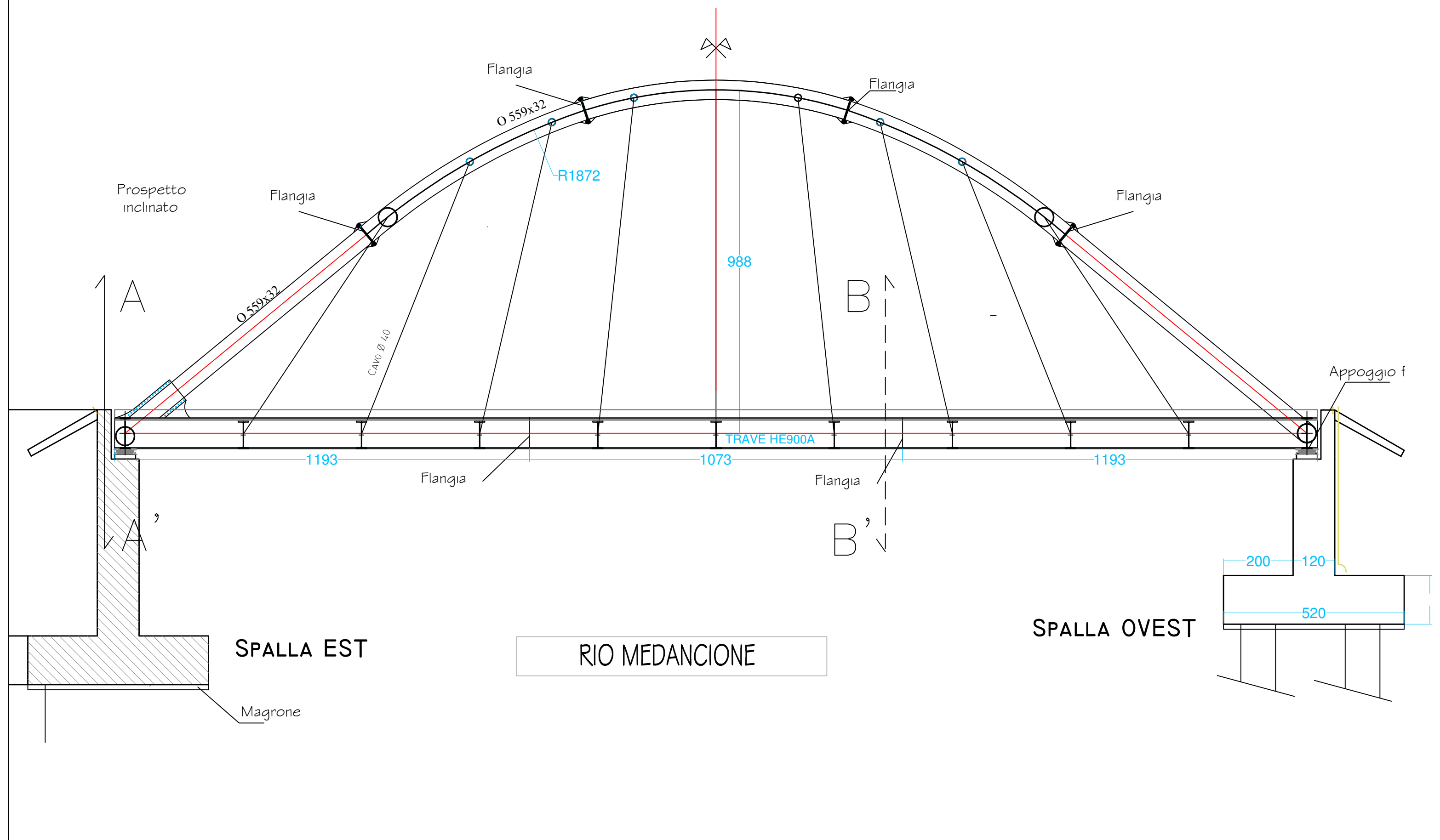

Prospetto Frontale scala 1:100

