

COMUNE DI PRATO

ASSESSORATO ALL' URBANISTICA

PROGETTO DI RECUPERO AREA EX CAMPOLMI Istituto Culturale e Biblioteca "A. Lazzarini"

PROGETTO ARCHITETTONICO DEGLI ARREDI E DEGLI INTERNI

Assessore all'Urbanistica
STEFANO CIUFFO

Dirigente del Settore Governo del Territorio
Arch. RICCARDO PECORARIO

Responsabile del Procedimento
Arch. FABRIZIO CECCONI

Direttore della Biblioteca "A. Lazzarini"
Dott. FRANCO NERI

PROGETTAZIONE

ARCHIPLAN

Archiplan s.r.l. | Via dei Renai 7 | 50125 Firenze
t +39.055.2342729 | info@archiplansrl.com
progettista: Arch. MARCO MATTEI
collaboratore: Arch. MARCO NARDINI

CONSULENZA PER IL PROGRAMMA FUNZIONALE, IL PROGETTO DEGLI ARREDI E DEGLI INTERNI

Arch. DIEGO CESARONI, Arch. MARCO MUSCOGIURI,
Arch. GIULIO NOBILONI LALONI
per l'Amministrazione Comunale:
Ing. PAOLO BOSCOLO, Arch. FABRIZIO CECCONI,
Dott. FRANCO NERI

tavola **14** Servizi igienici:
pianta piano interrato, terra e primo
sezioni

scala 1:50 data 30/06/2008

Copyright del Comune di Prato. Vietata la riproduzione anche parziale

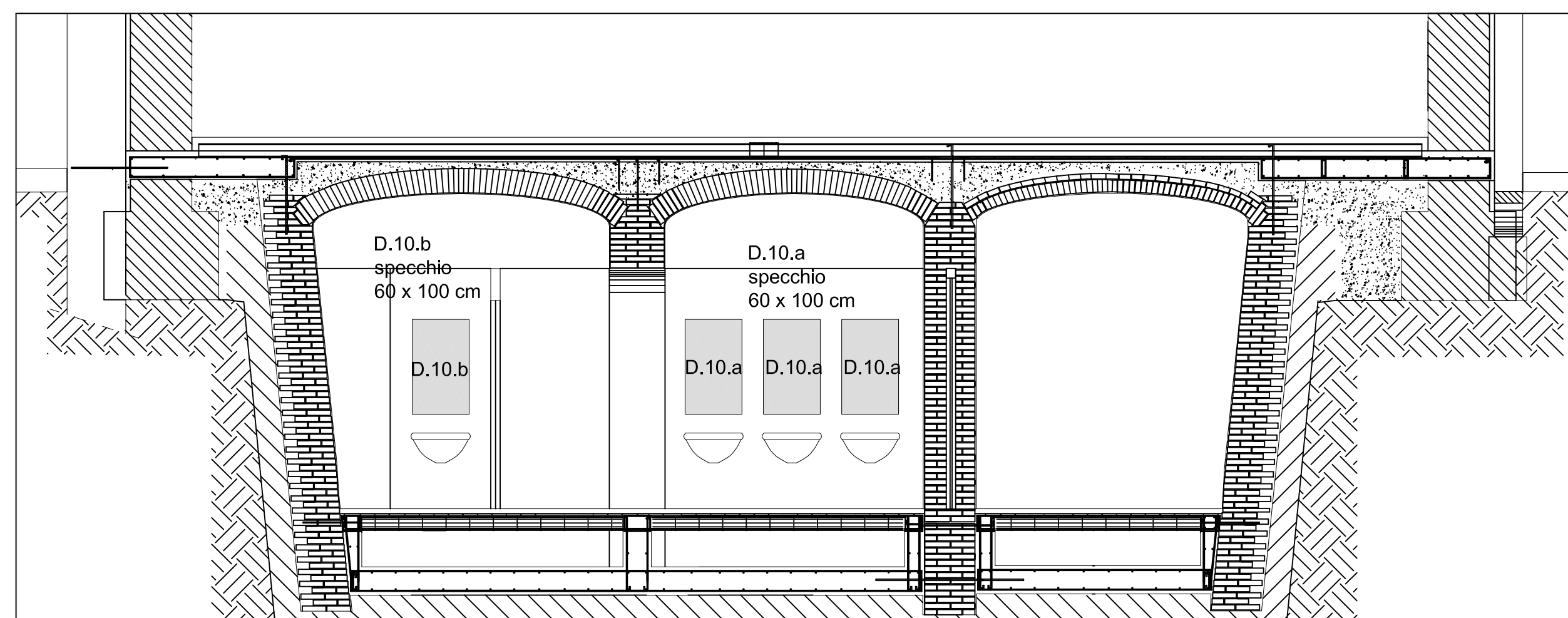
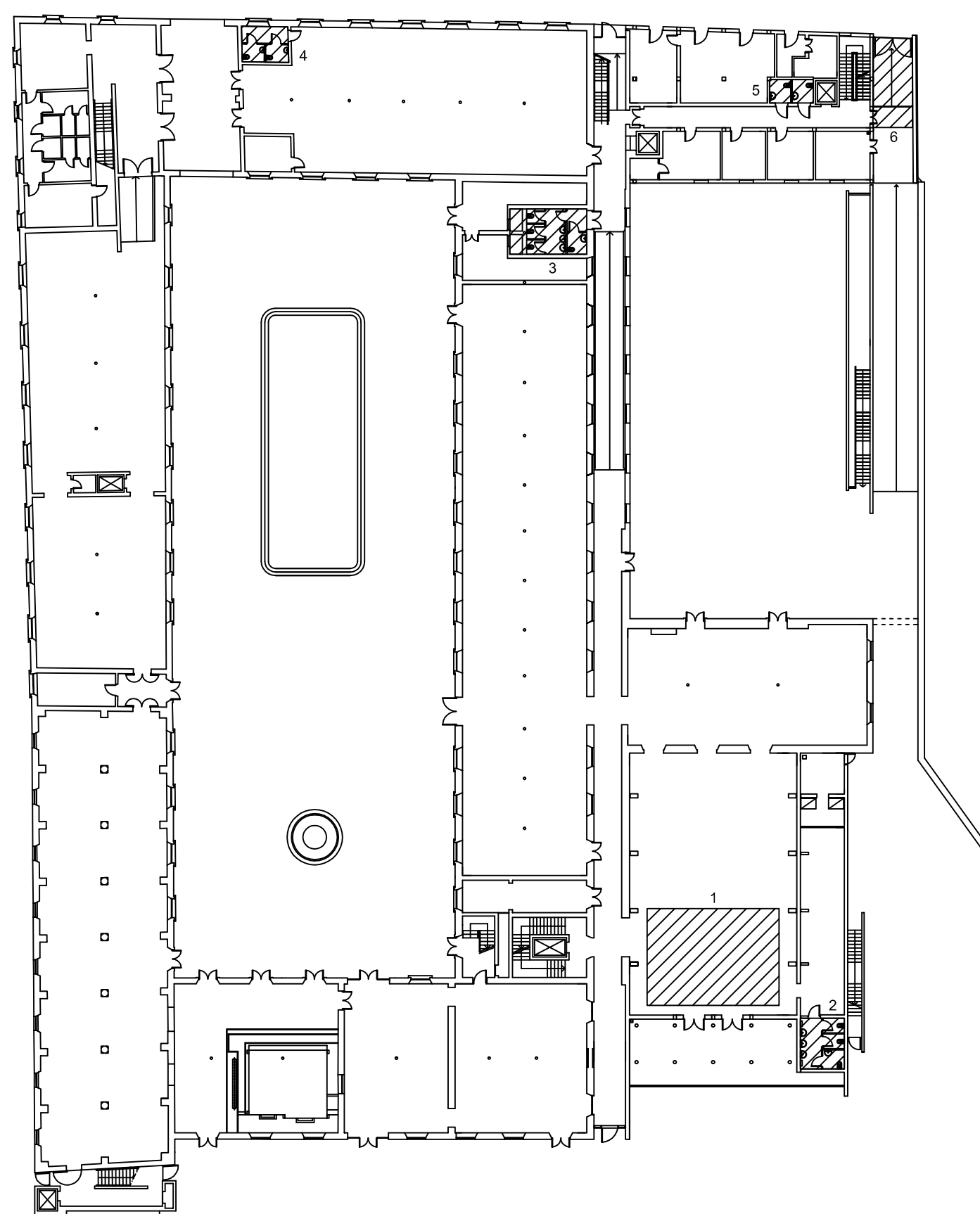

SEZIONE A-A'

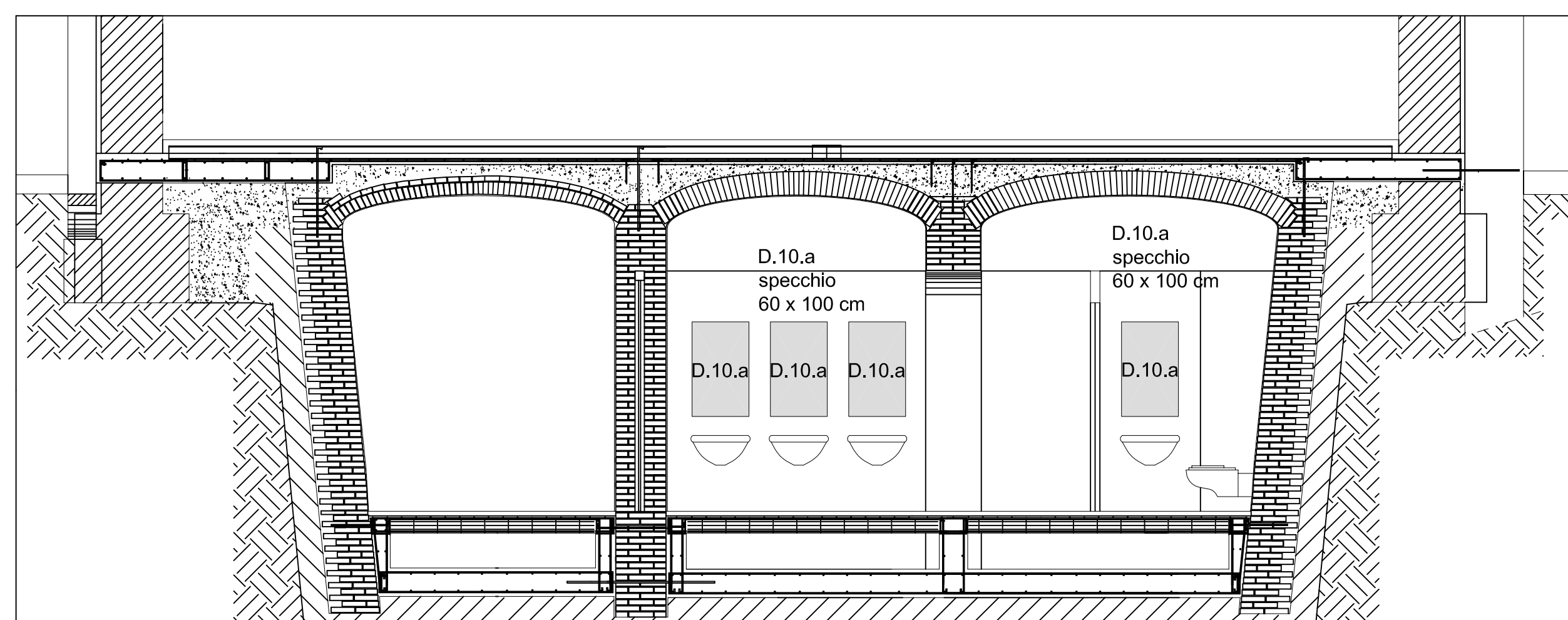

SEZIONE B-B'

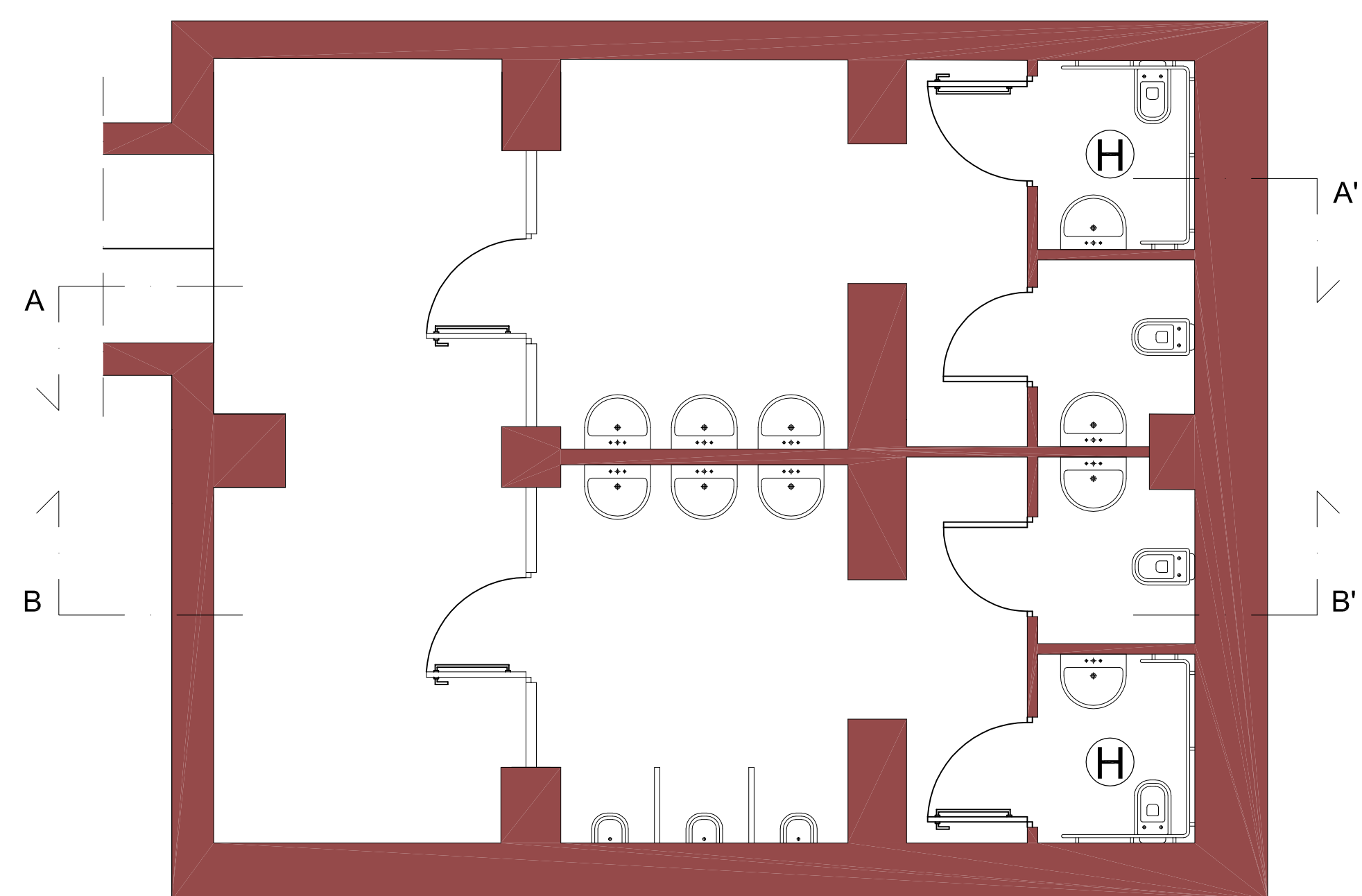

1. Pianta Piano Interrato
(EX-CISTERNA)

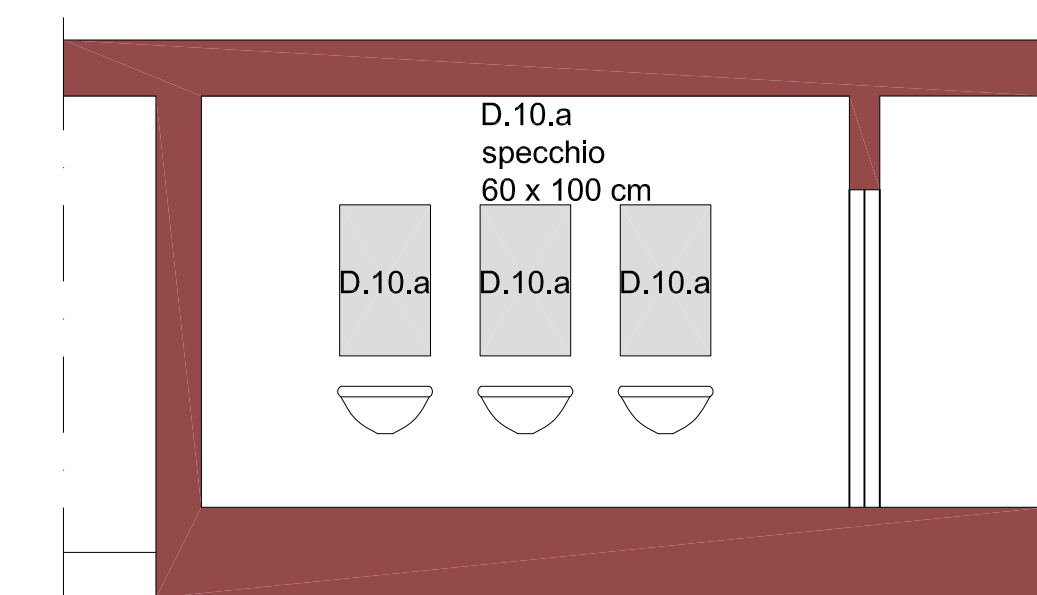

SEZIONE A-A'

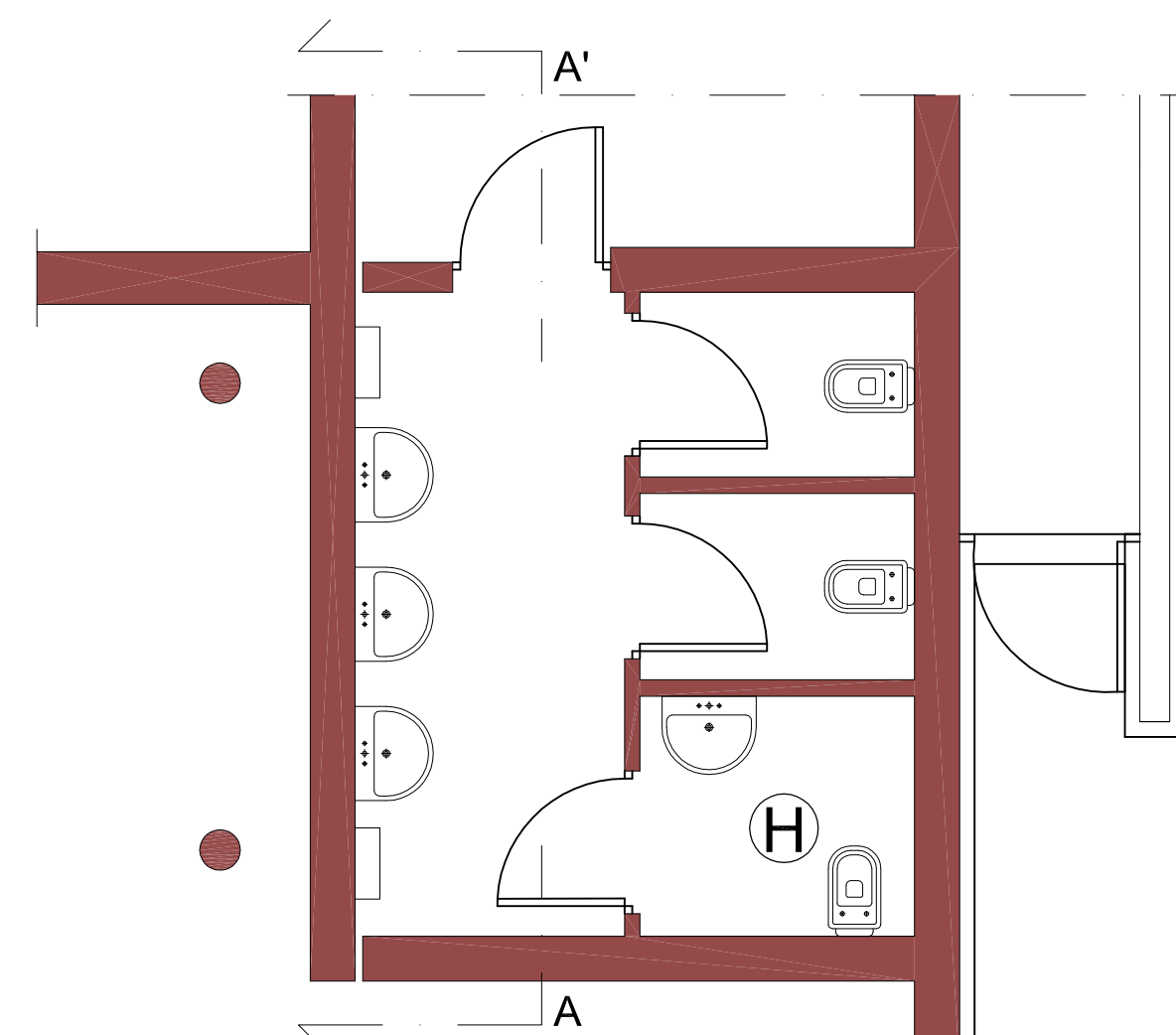

2. Pianta Piano Terra
(GUARDAROBA)

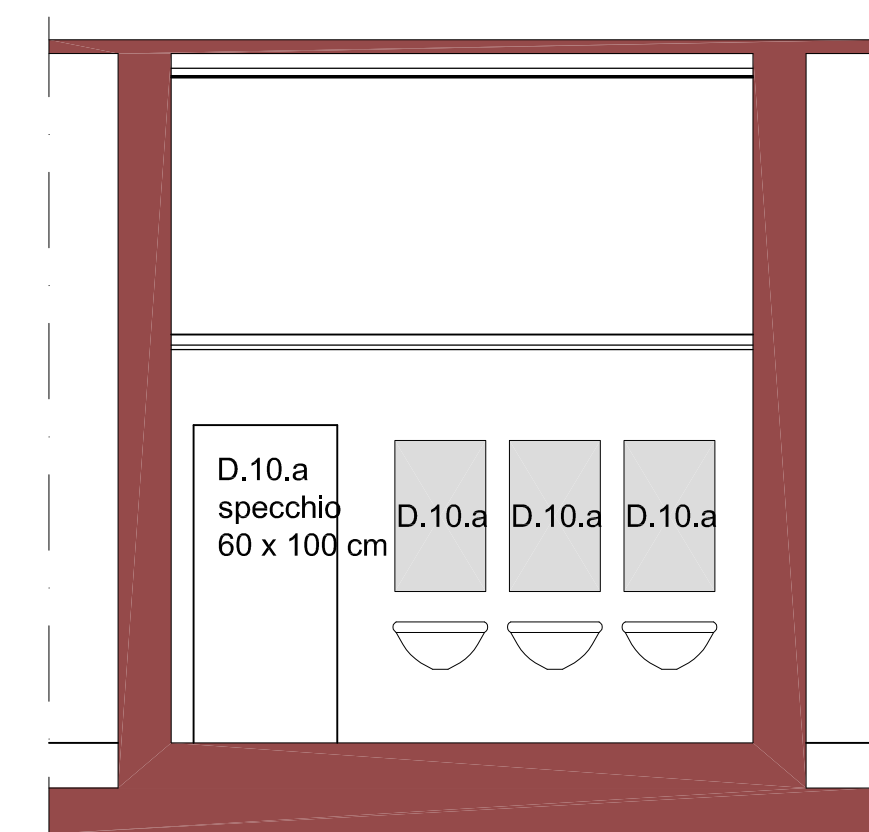

SEZIONE A-A'

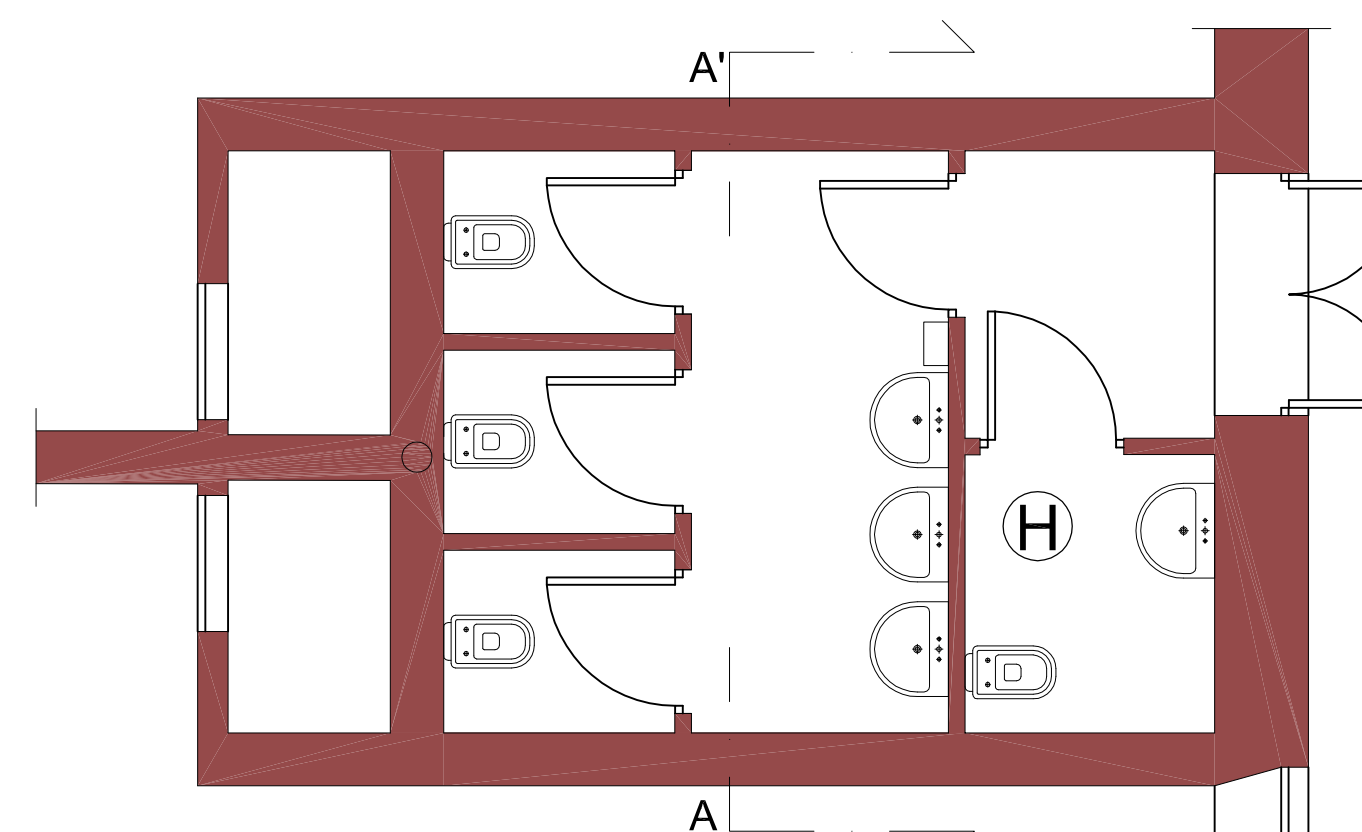

3. Pianta Piano Terra e Piano Primo
(GALLERIA DI DISTRIBUZIONE)

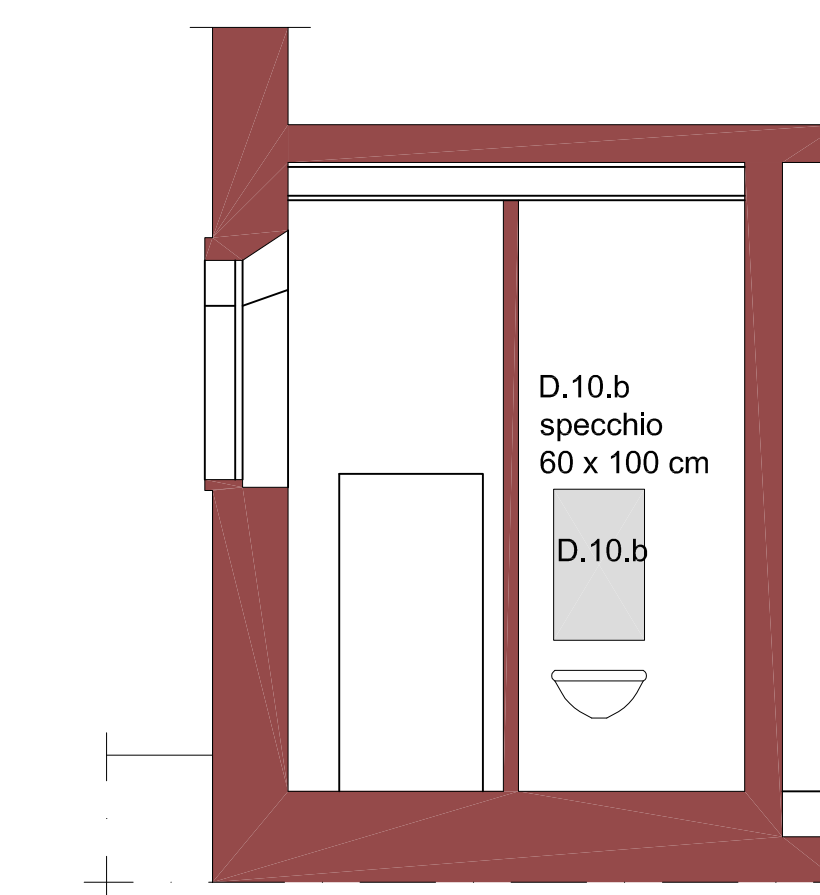

SEZIONE A-A'

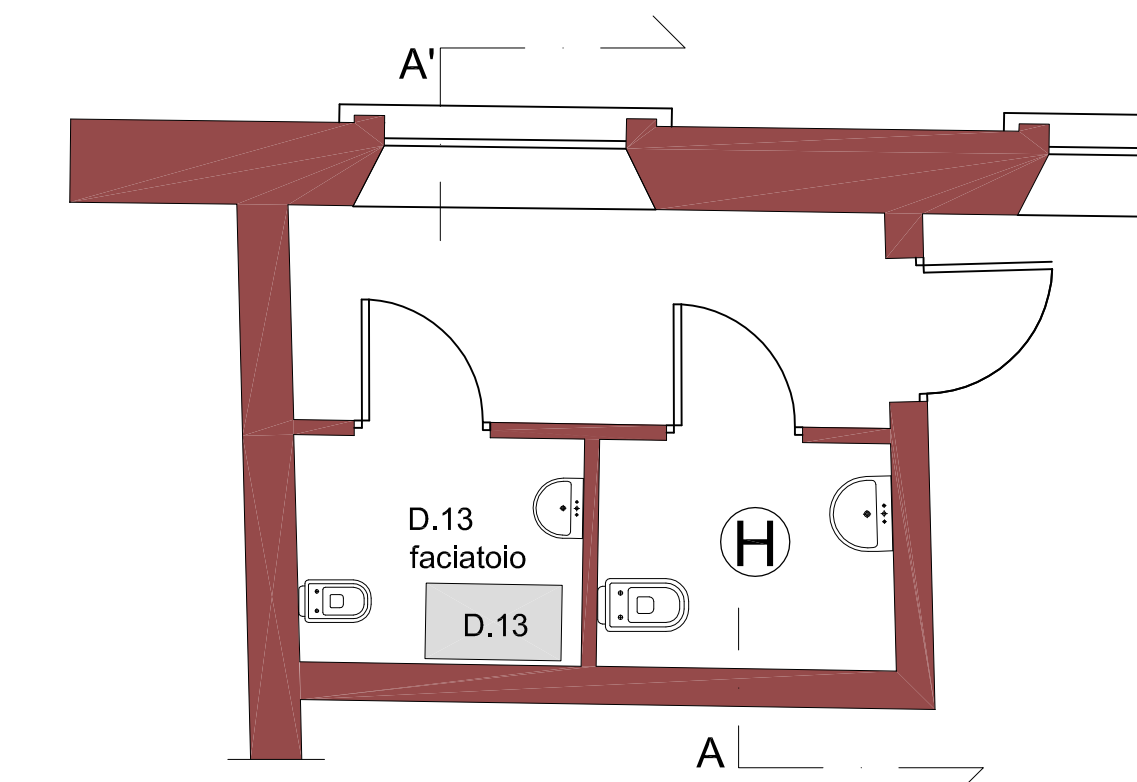

4. Pianta Piano Terra
(SEZIONE RAGAZZI)

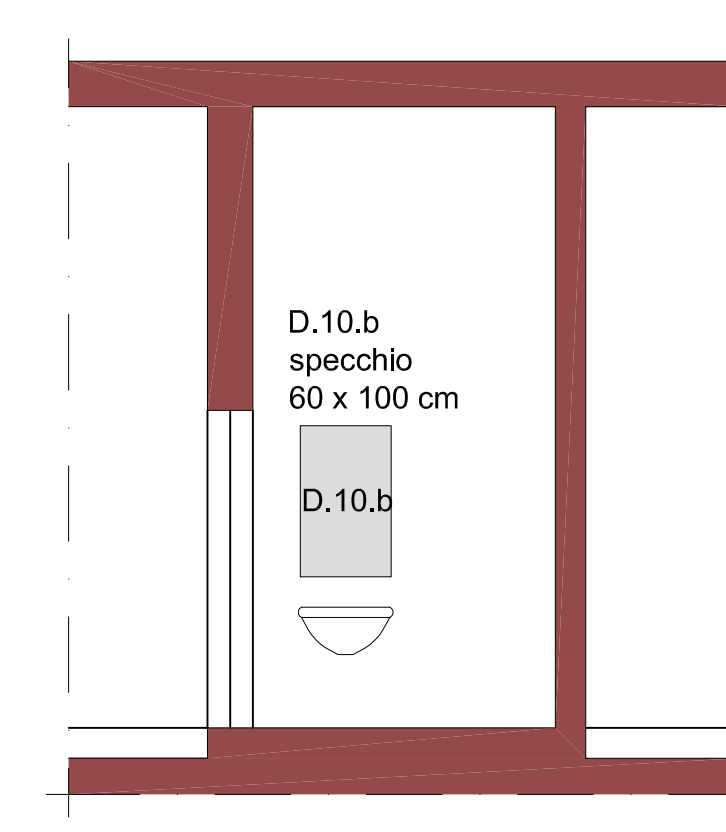

SEZIONE A-A'

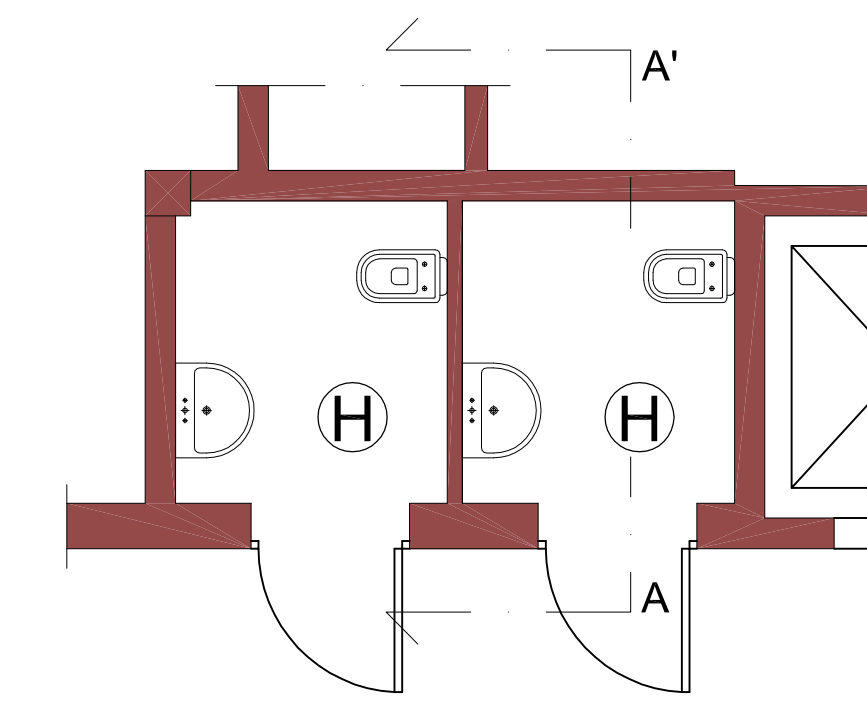

5. Pianta Piano Terra
(SEZIONE UFFICI)

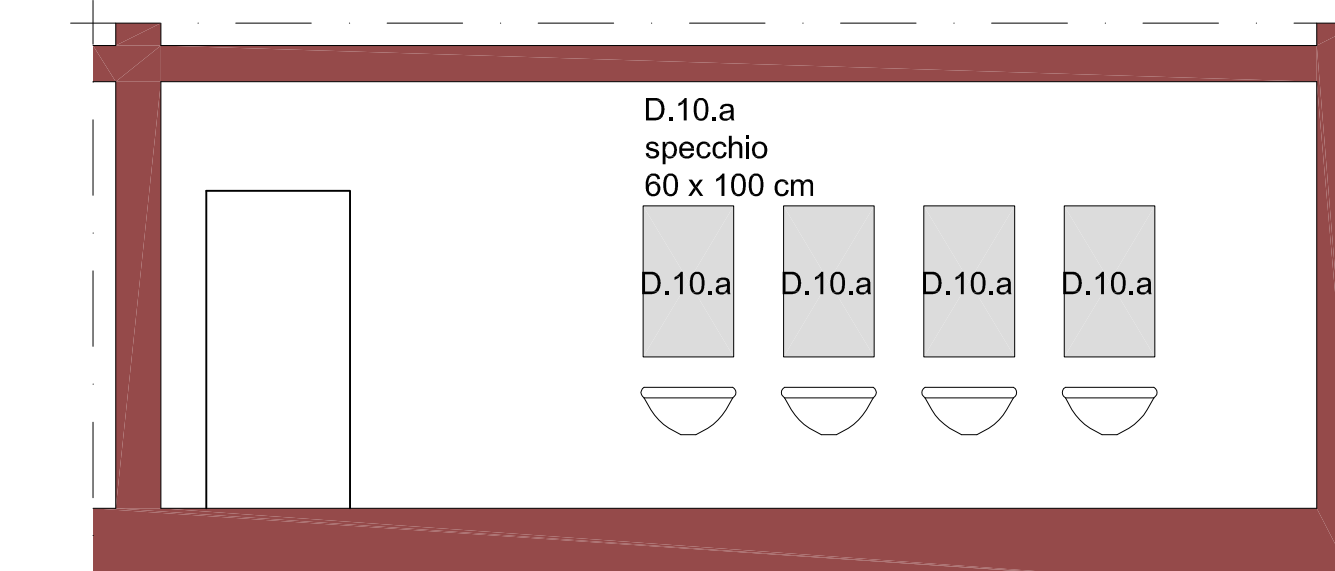

SEZIONE A-A'

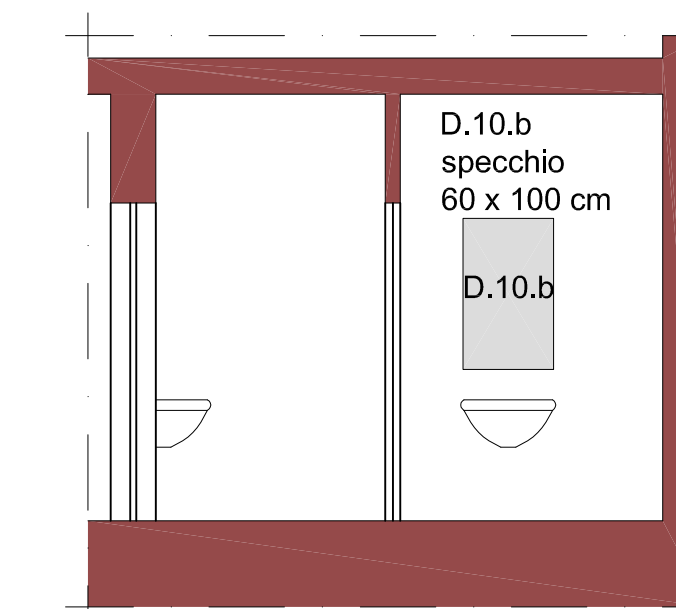

SEZIONE B-B'

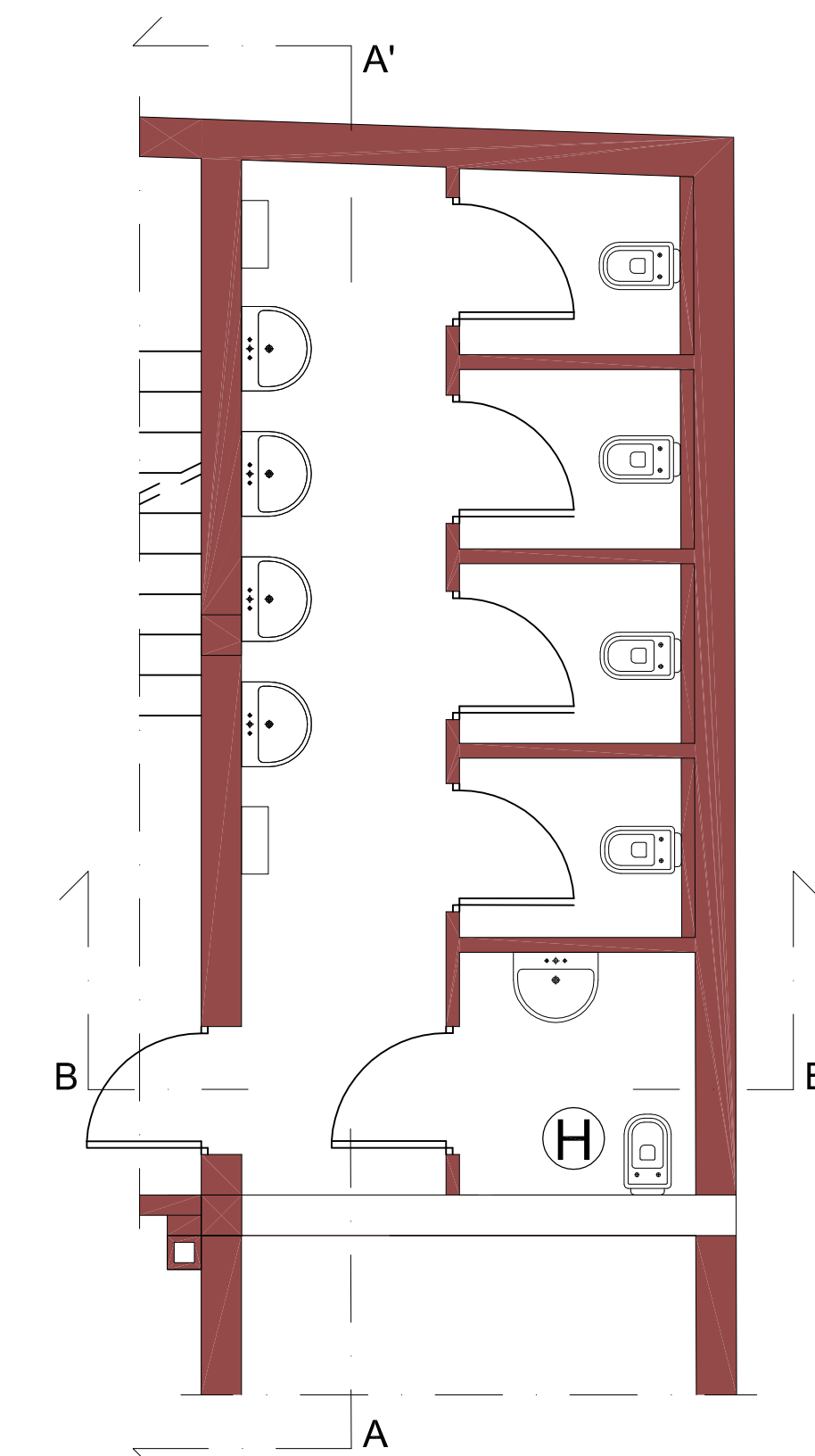

6. Pianta Piano Primo
(SEZIONE UFFICI)