

COMUNE DI PRATO

ASSESSORATO ALL' URBANISTICA

PROGETTO DI RECUPERO AREA EX CAMPOLMI
Istituto Culturale e Biblioteca "A. Lazzzerini"

PROGETTO ARCHITETTONICO
DEGLI ARREDI E DEGLI INTERNI

Assessore all'Urbanistica: **STEFANO CIUFFO**
Dirigente del Settore Governo del Territorio: **Arch. RICCARDO PECORARIO**
Responsabile del Procedimento: **Arch. FABRIZIO CECCONI**
Direttore della Biblioteca "A. Lazzzerini": **Dott. FRANCO NERI**

PROGETTAZIONE

ARCHIPLAN
Archiplan s.r.l. | Via dei Renai 7 | 50125 Firenze
t +39 055 2342729 | info@archiplan.it
progettista: **Arch. MARCO MATTEI**
collaboratore: **Arch. MARCO NARDINI**

CONSULENZA PER IL PROGRAMMA FUNZIONALE,
IL PROGETTO DEGLI ARREDI E DEGLI INTERNI

Arch. **DIEGO CESARONI**, Arch. **MARCO MUSCOGIURI**,
Arch. **GIULIO NICOLINI LALONI**
per l'Amministrazione Comunale:
Ing. **PAOLO BOSCOLO**, Arch. **FABRIZIO CECCONI**,
Dott. **FRANCO NERI**

tavola **13** Uffici e aula corsi:
pianta piano primo e secondo,
sezioni

scala 1:50 data 30/06/2008

"Copyright del Comune di Prato. Vietata la riproduzione anche parziale"

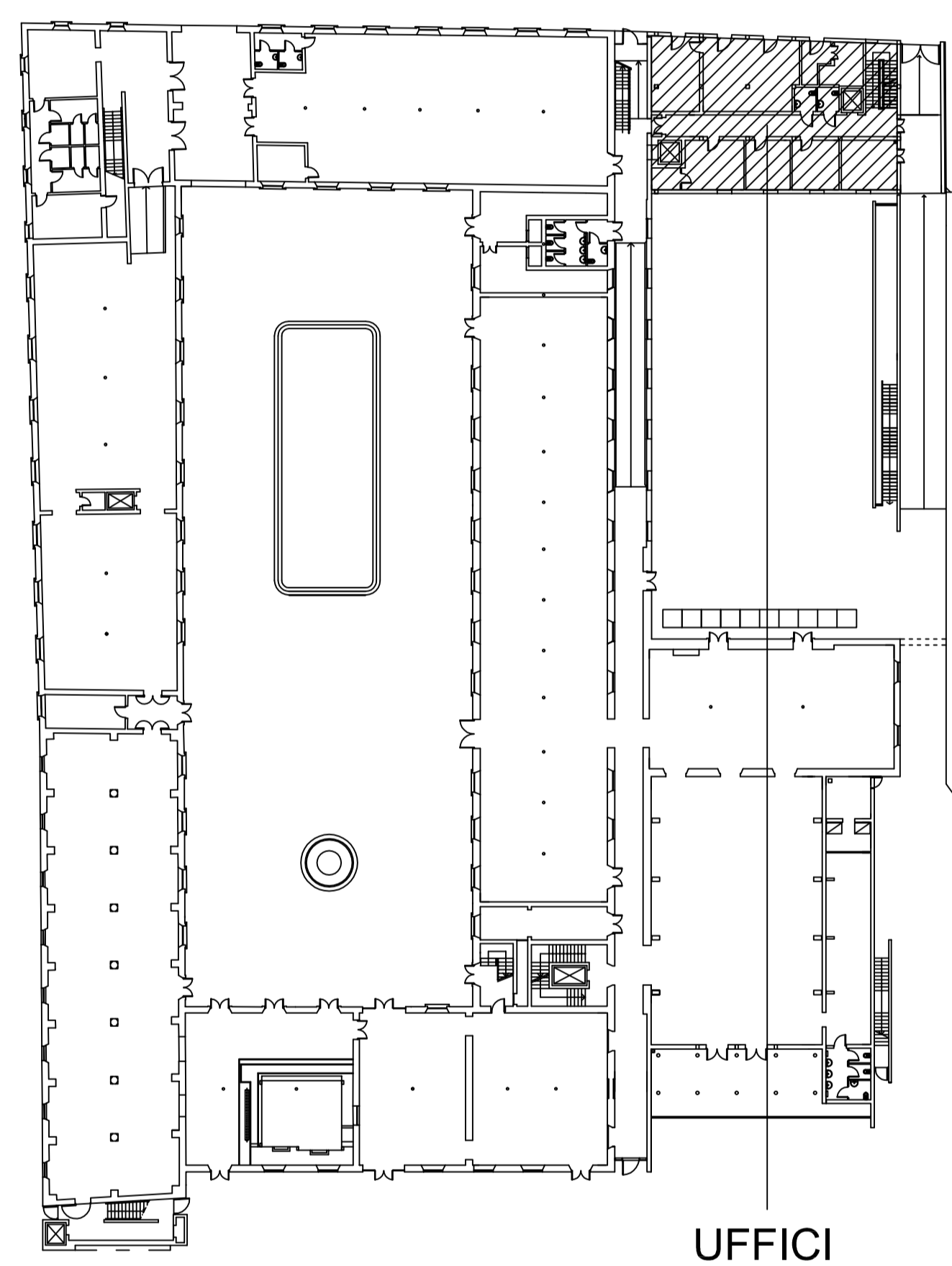

UFFICI

DESTINAZIONE D'USO

- ① Uffici
- ② Direzione
- ③ Aula corsi
- ④ Locale impianti
- ⑤ Ripostiglio

N.B.

Per la classificazione e le caratteristiche degli arredi si rimanda alle Specifiche tecniche di progetto

Le dimensioni costruttive degli elementi di arredo, così come la loro definitiva ubicazione nei locali, dovranno essere puntualmente verificate dall'impresa in fase realizzativa

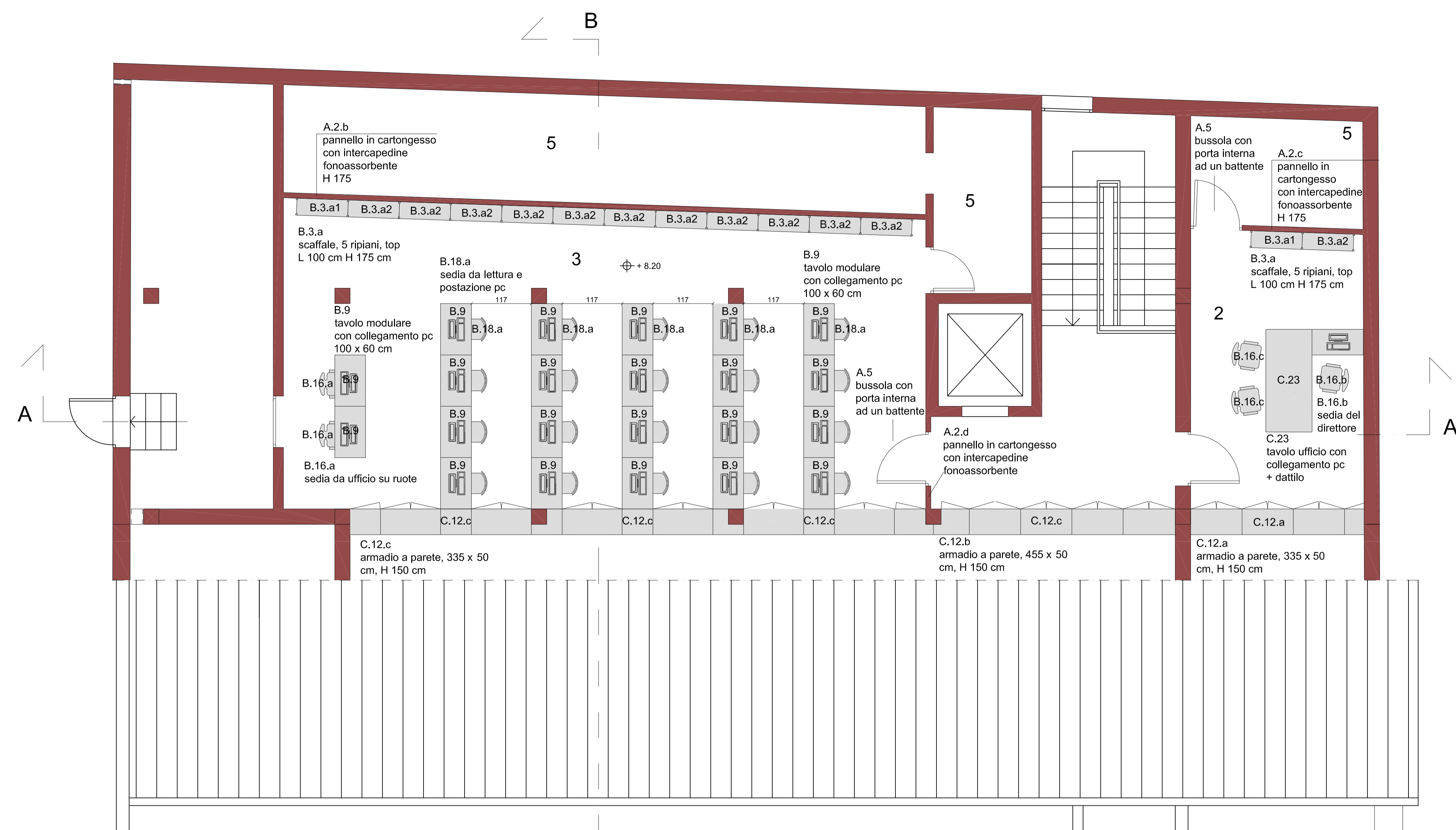

PIANTA PIANO SECONDO



PIANTA PIANO PRIMO

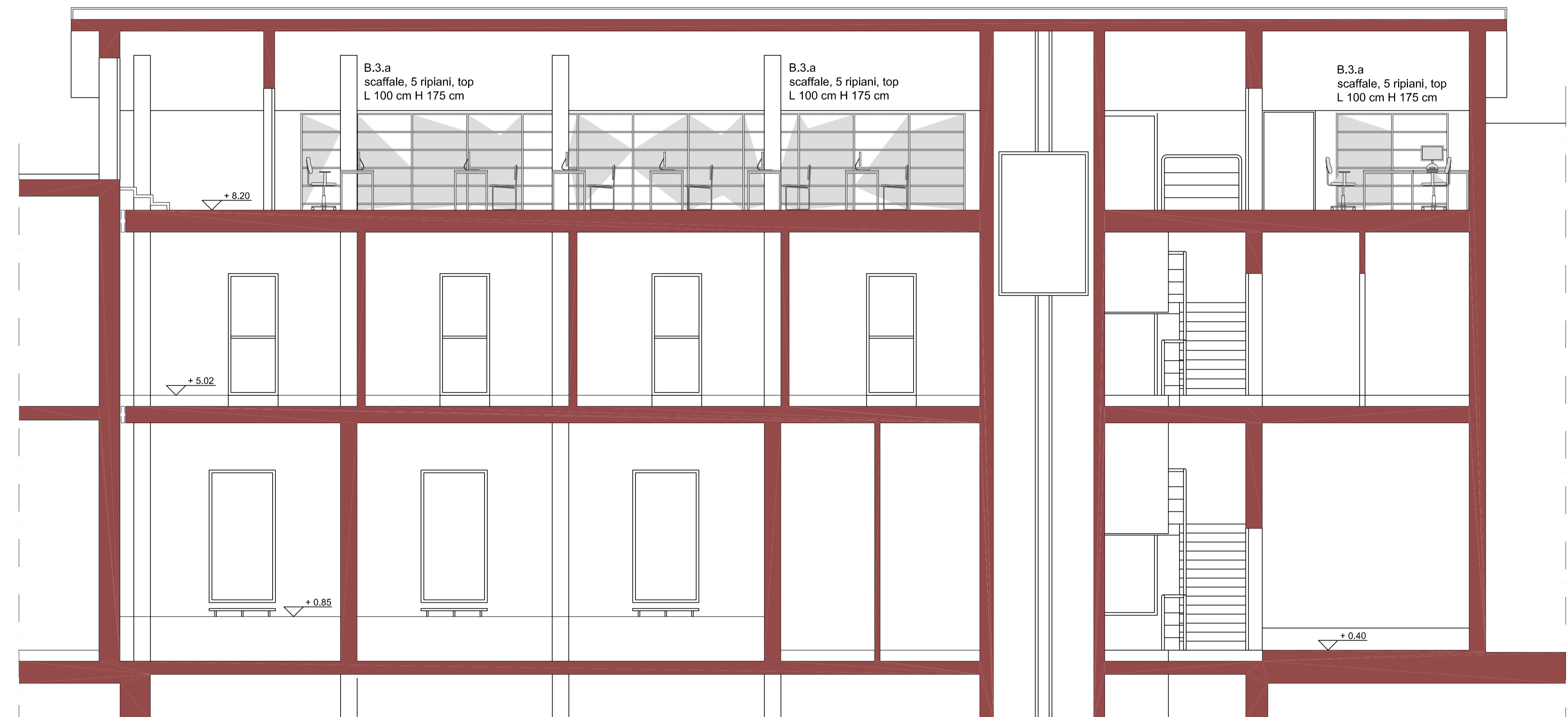

SEZIONE A-A'

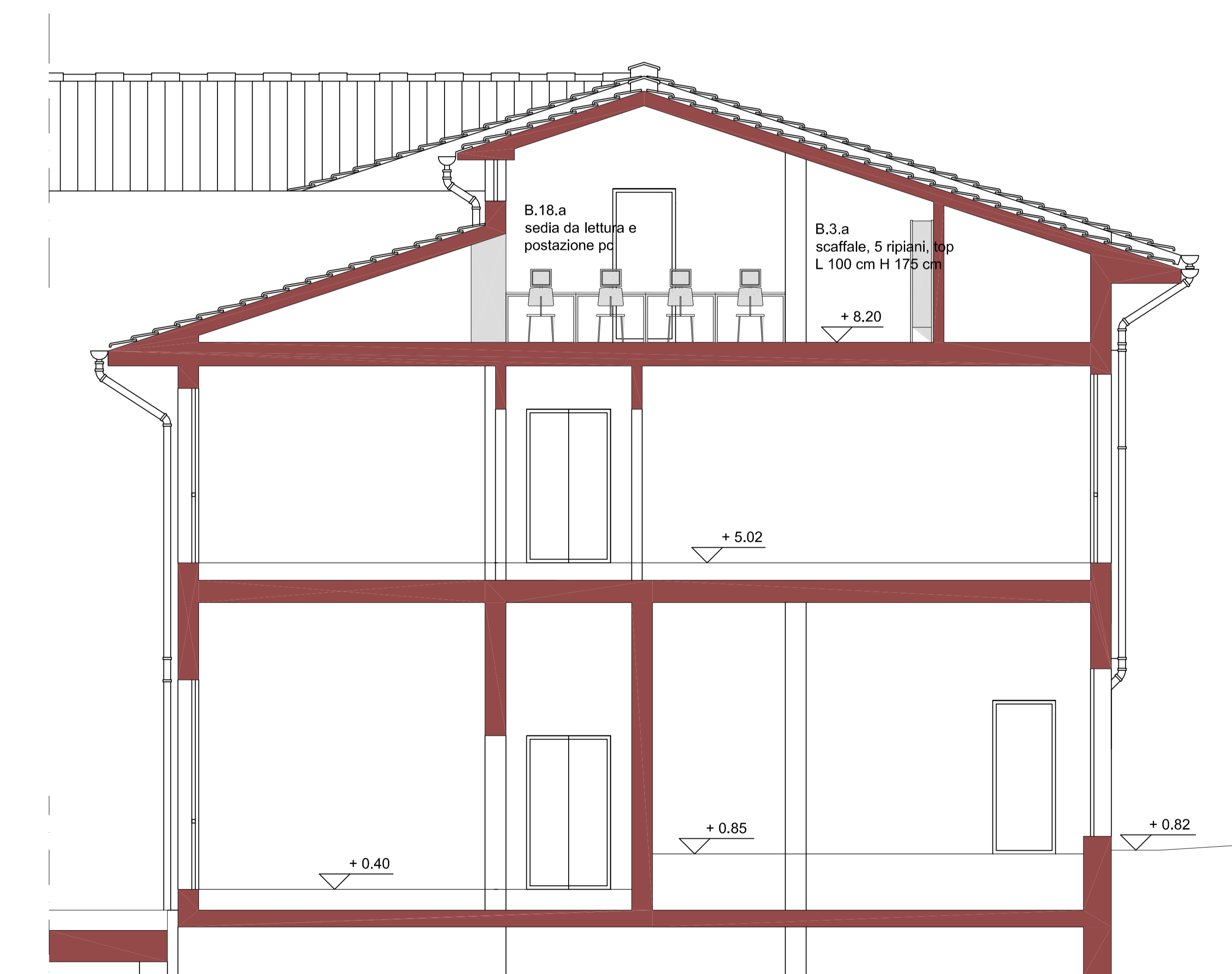

SEZIONE B-B'