

Assessore all'Urbanistica  
STEFANO GIUFFRÒ  
Dirigente del Settore Governo del Territorio  
Arch. RICCARDO PECORARIO  
Responsabile del Procedimento  
Arch. FABRIZIO CECCONI  
Direttore della Biblioteca "A. Lazzarini"  
Dot. FRANCO NERI

**PROGETTAZIONE**

**ARCHIPLAN**

Archiplan s.r.l. | Via dei Renai 7 | 50125 Firenze  
+39.055.2342729 | info@archiplan.com  
progettista: Arch. MARCO MATTEI  
collaboratore: Arch. MARCO NARDINI

**CONSULENZA PER IL PROGRAMMA FUNZIONALE,**  
**IL PROGETTO DEGLI ARREDI E DEGLI INTERNI**

Arch. DIEGO CESARONI, Arch. MARCO MUSCOGIURI,  
Arch. GIULIO NOBILONI LALONI  
per l'Amministrazione Comunale:  
Ing. PAOLO BOSCOLO, Arch. FABRIZIO CECCONI,  
Dot. FRANCO NERI

tavola **11** Sala dei fondi speciali:  
pianta piano terra  
sezioni  
scala 1:50 data 30/06/2008

"Copyright del Comune di Prato. Vietata la riproduzione anche parziale"

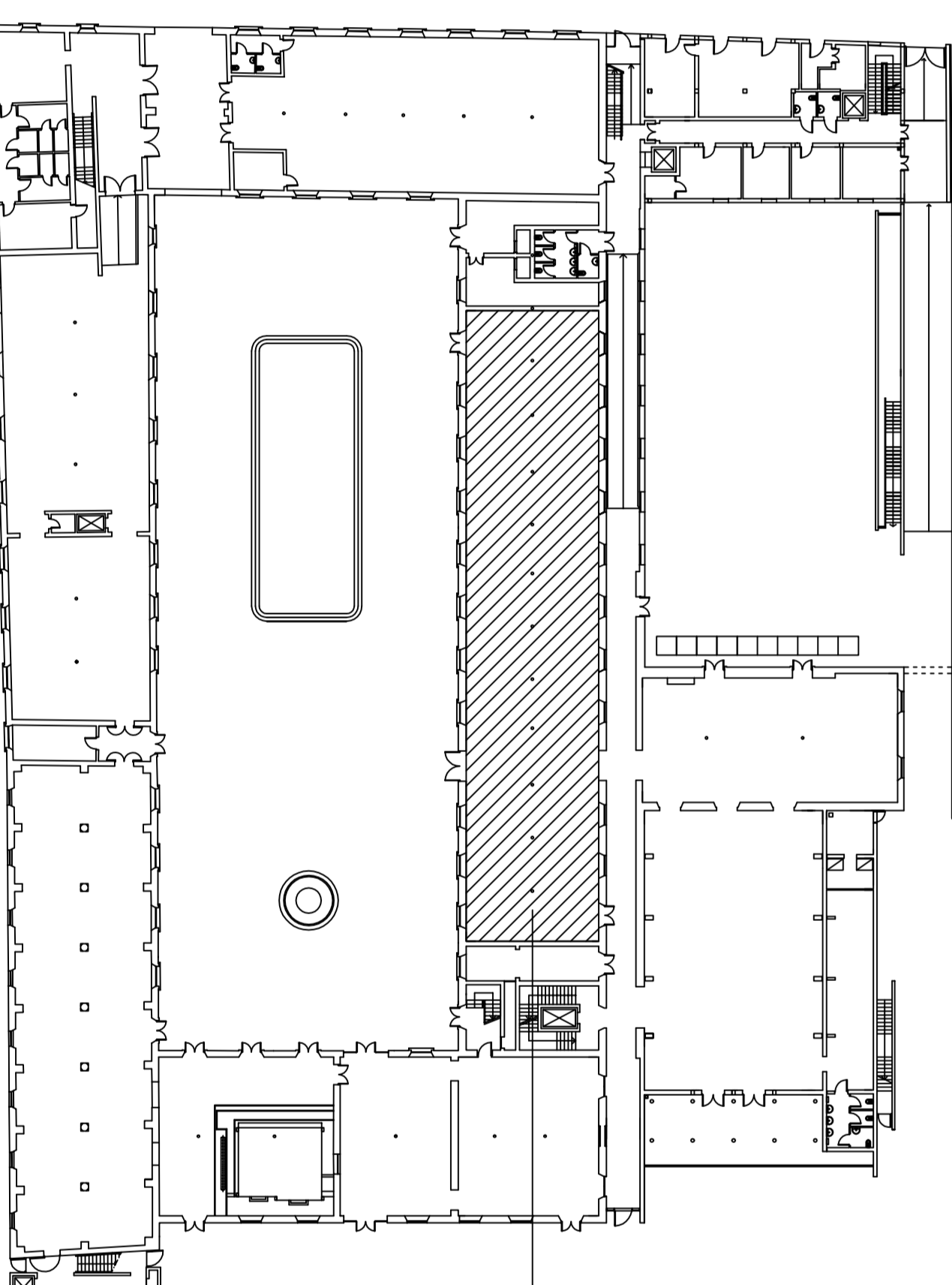

SALA DEI FONDI SPECIALI

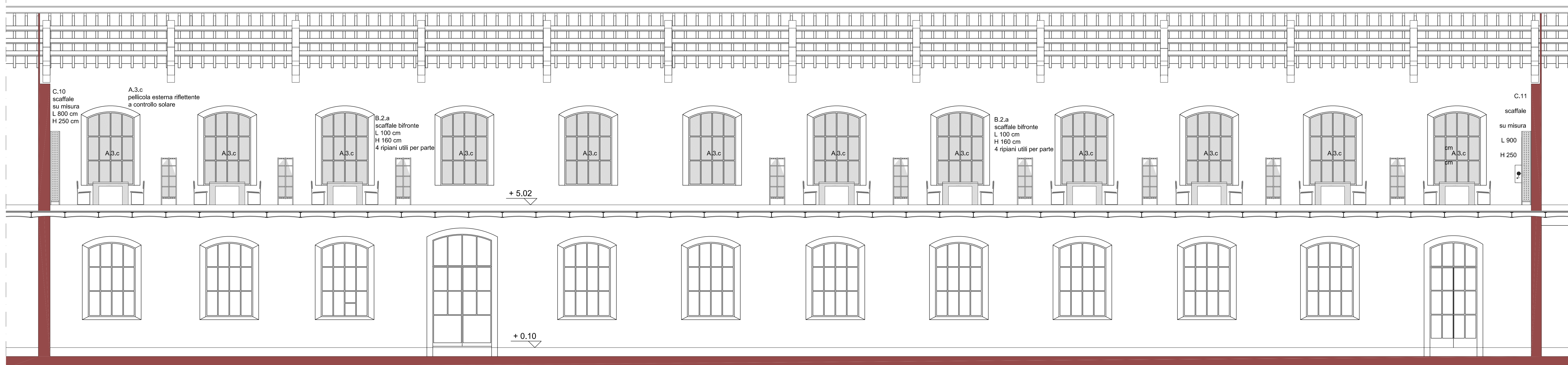

SEZIONE B-B'

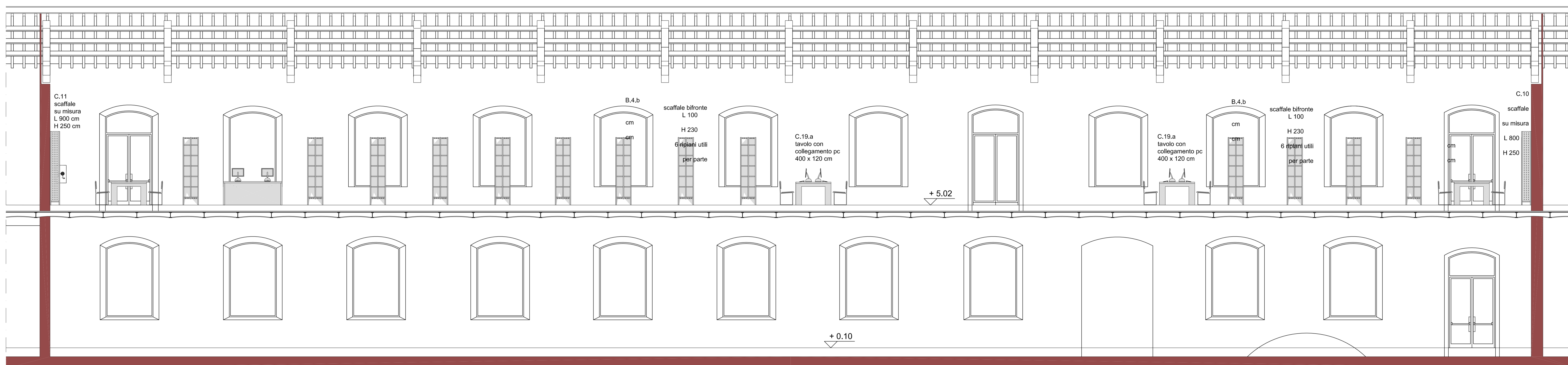

SEZIONE A-A'

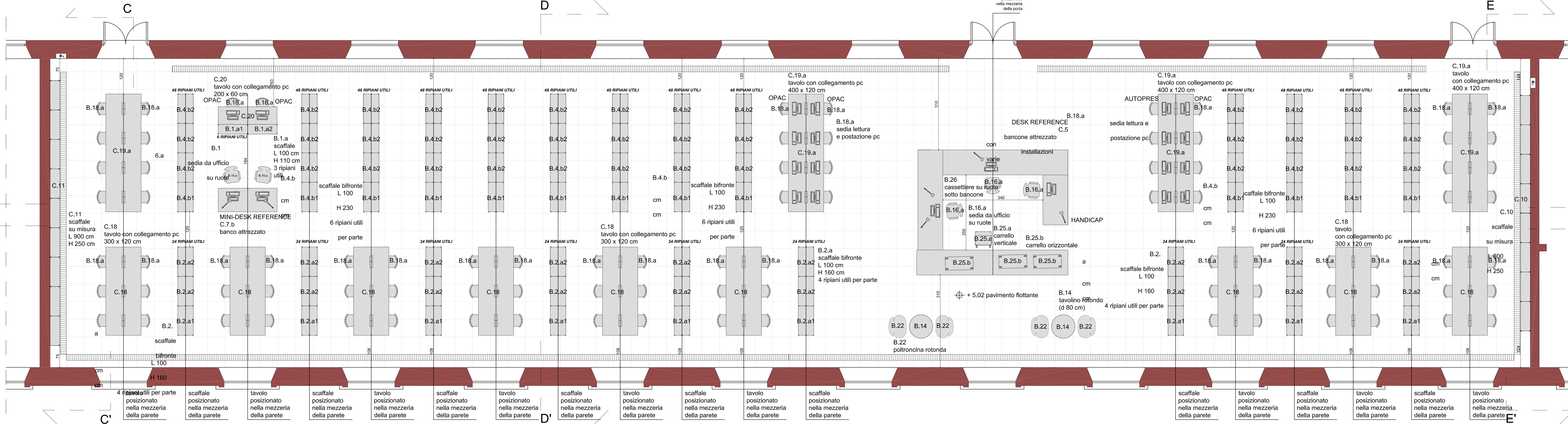

SEZIONE C-C'

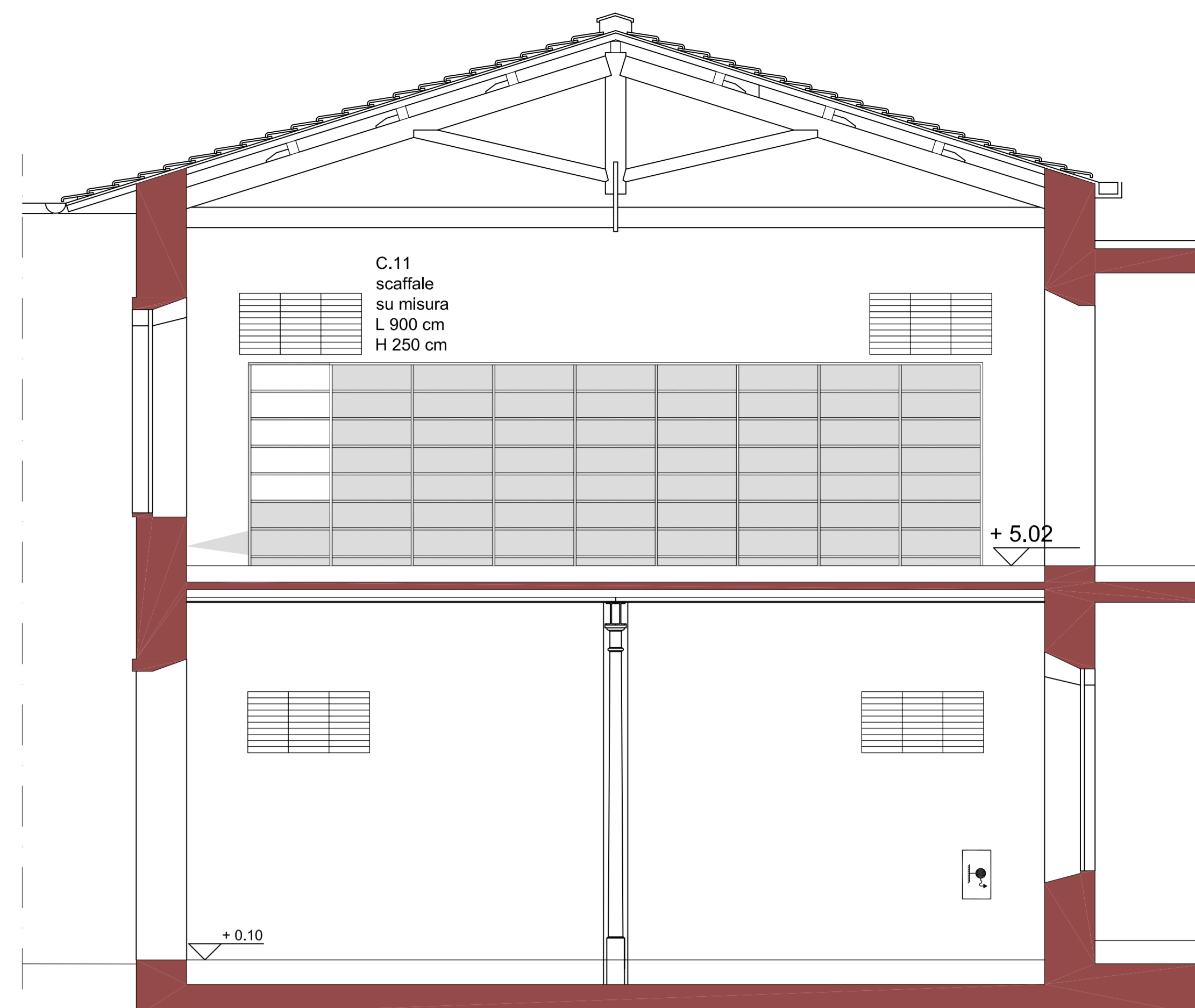

SEZIONE C-C'

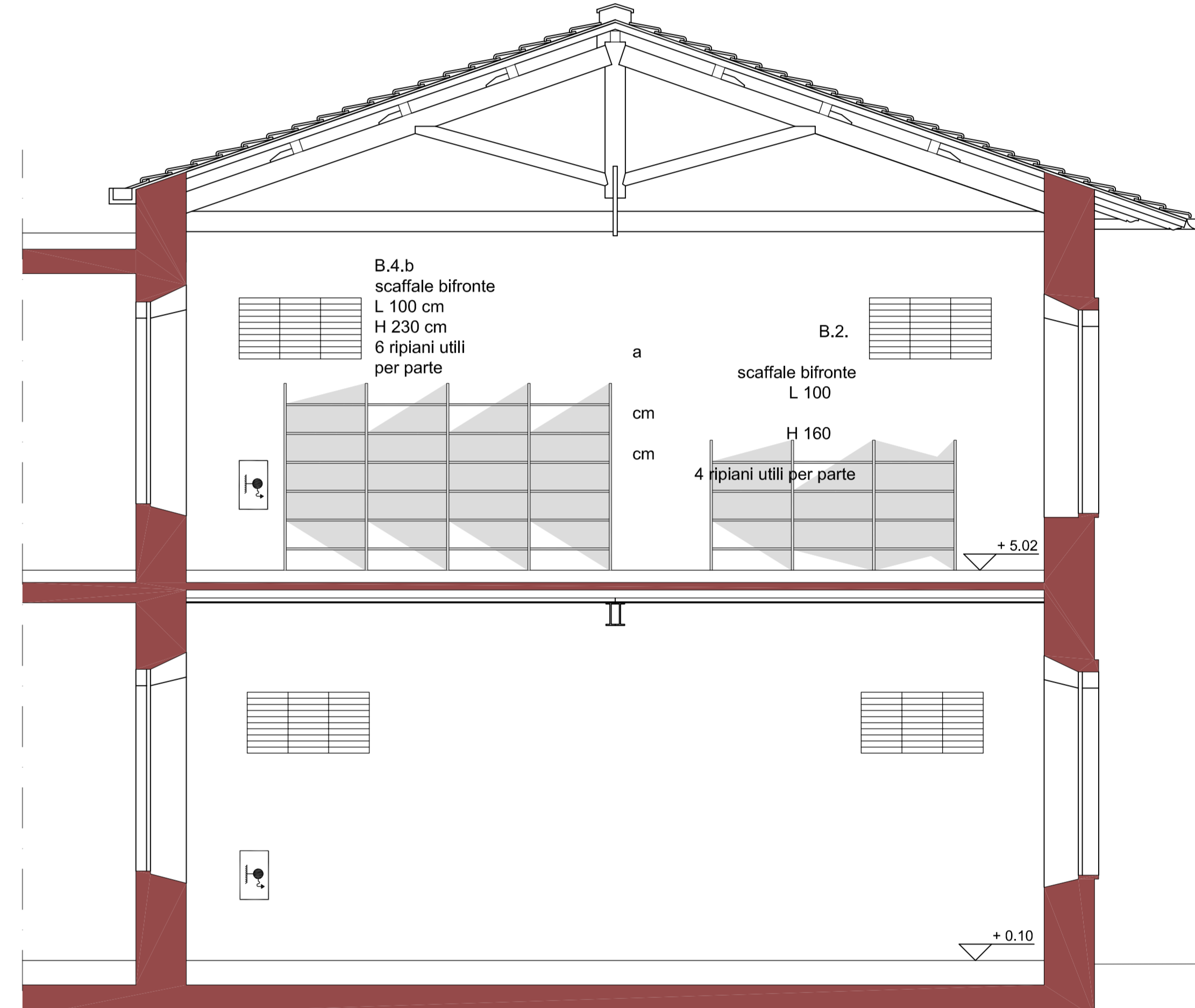

SEZIONE D-D'

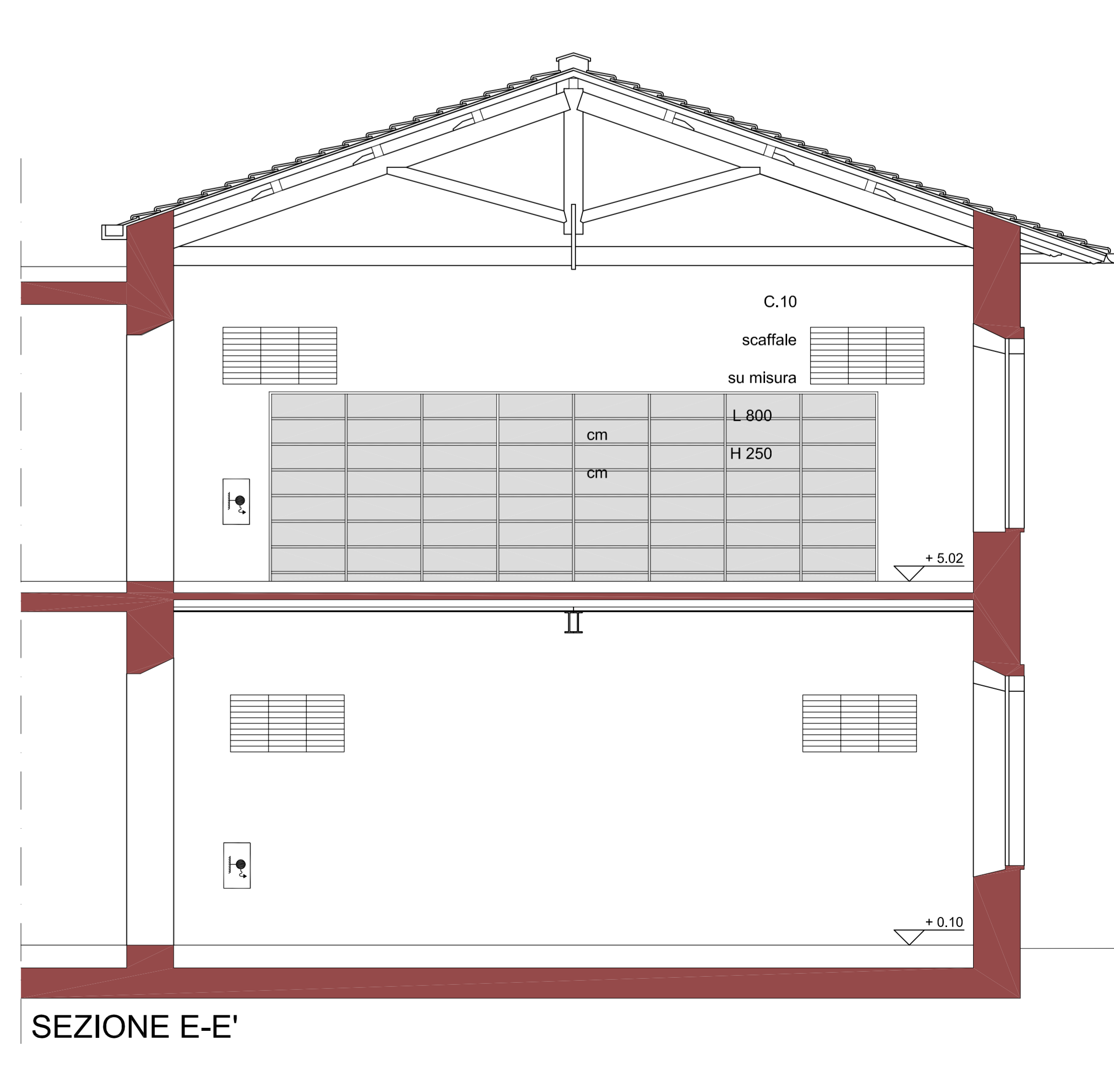

SEZIONE E-E'

N.B.  
Per la classificazione e le caratteristiche degli arredi si rimanda alle Specifiche tecniche di progetto  
Le dimensioni costruttive degli elementi di arredo, così come la loro definitiva ubicazione nei locali, dovranno essere puntualmente verificate dall'Impresa in fase realizzativa