

COMUNE DI PRATO

ASSESSORATO ALL' URBANISTICA

PROGETTO DI RECUPERO AREA EX CAMPOLMI
Istituto Culturale e Biblioteca "A. Lazzarini"

PROGETTO ARCHITETTONICO DEGLI ARREDI E DEGLI INTERNI

Assessore all'Urbanistica
STEFANO CIUFFO

Dirigente del Settore Governo del Territorio
Arch. RICCARDO PECORARIO

Responsabile del Procedimento
Arch. FABRIZIO CECCONI

Direttore della Biblioteca "A. Lazzarini"
Dott. FRANCO NERI

PROGETTAZIONE

ARCHIPLAN

Archiplan s.r.l. | Via dei Renai 7 | 50125 Firenze
t +39 055 2342729 | info@archiplan.com
progettista: Arch. MARCO MATTEI
collaboratore: Arch. MARCO NARDINI

CONSULENZA PER IL PROGRAMMA FUNZIONALE, IL PROGETTO DEGLI ARREDI E DEGLI INTERNI

Arch. DIEGO CESARONI, Arch. MARCO MUSCOGIURI,
Arch. GIULIO NOBILONI LALONI
per l'Amministrazione Comunale:
Ing. PAOLO BOSCOLO, Arch. FABRIZIO CECCONI,
Dott. FRANCO NERI

tavola **10** Sala della creatività:
pianta piano primo
sezioni

scala 1:50 data 30/06/2008

"Copyright del Comune di Prato. Vietata la riproduzione anche parziale"

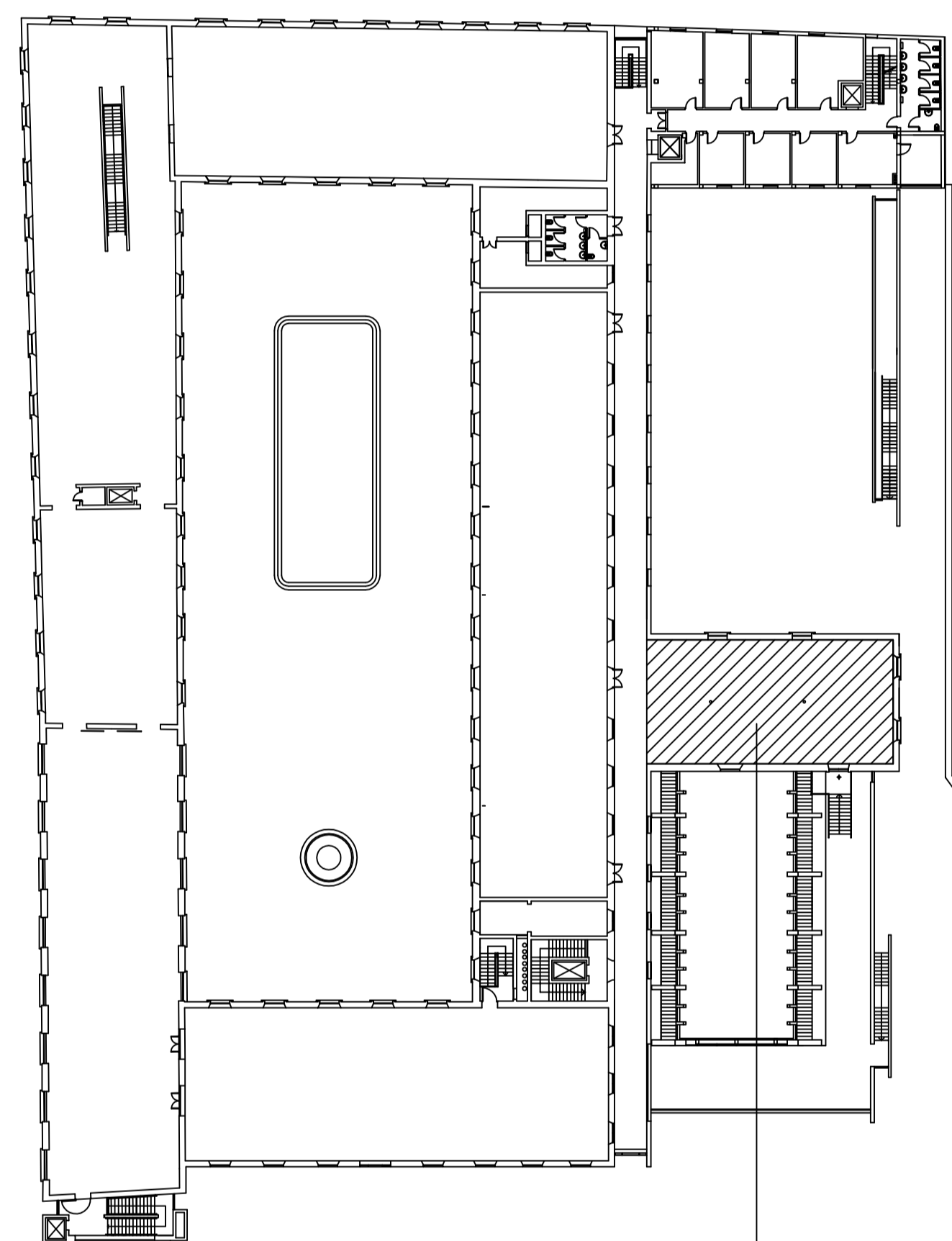

SALA DELLA CREATIVITA'

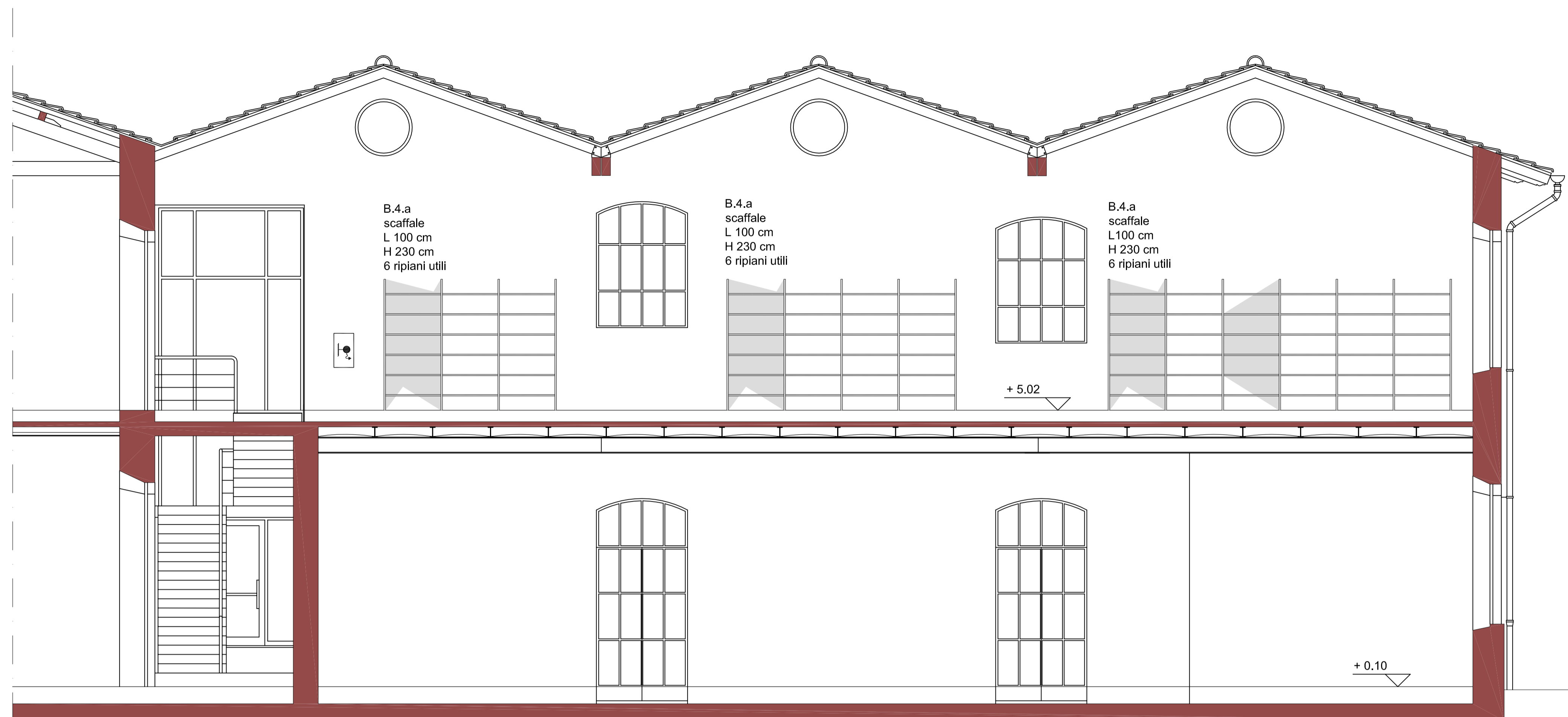

SEZIONE A-A'

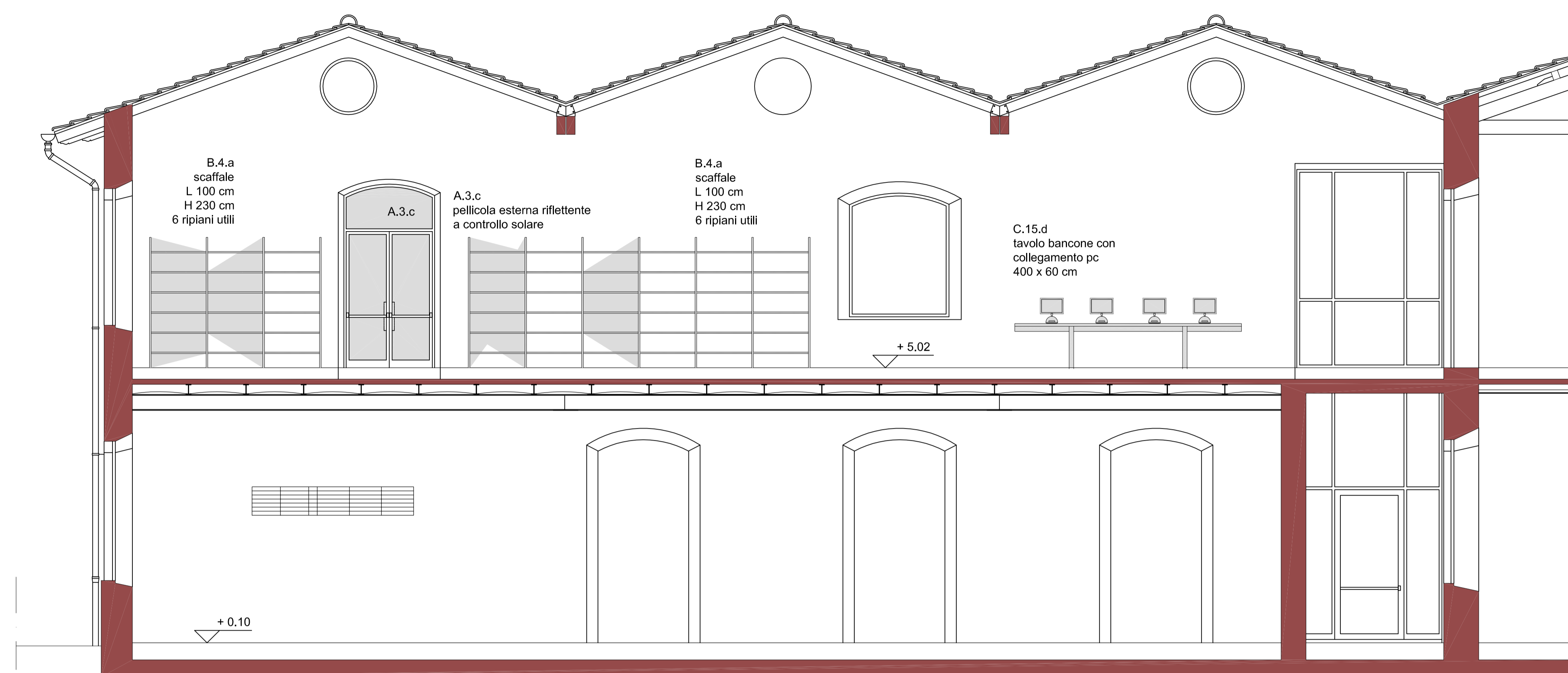

SEZIONE B-B'

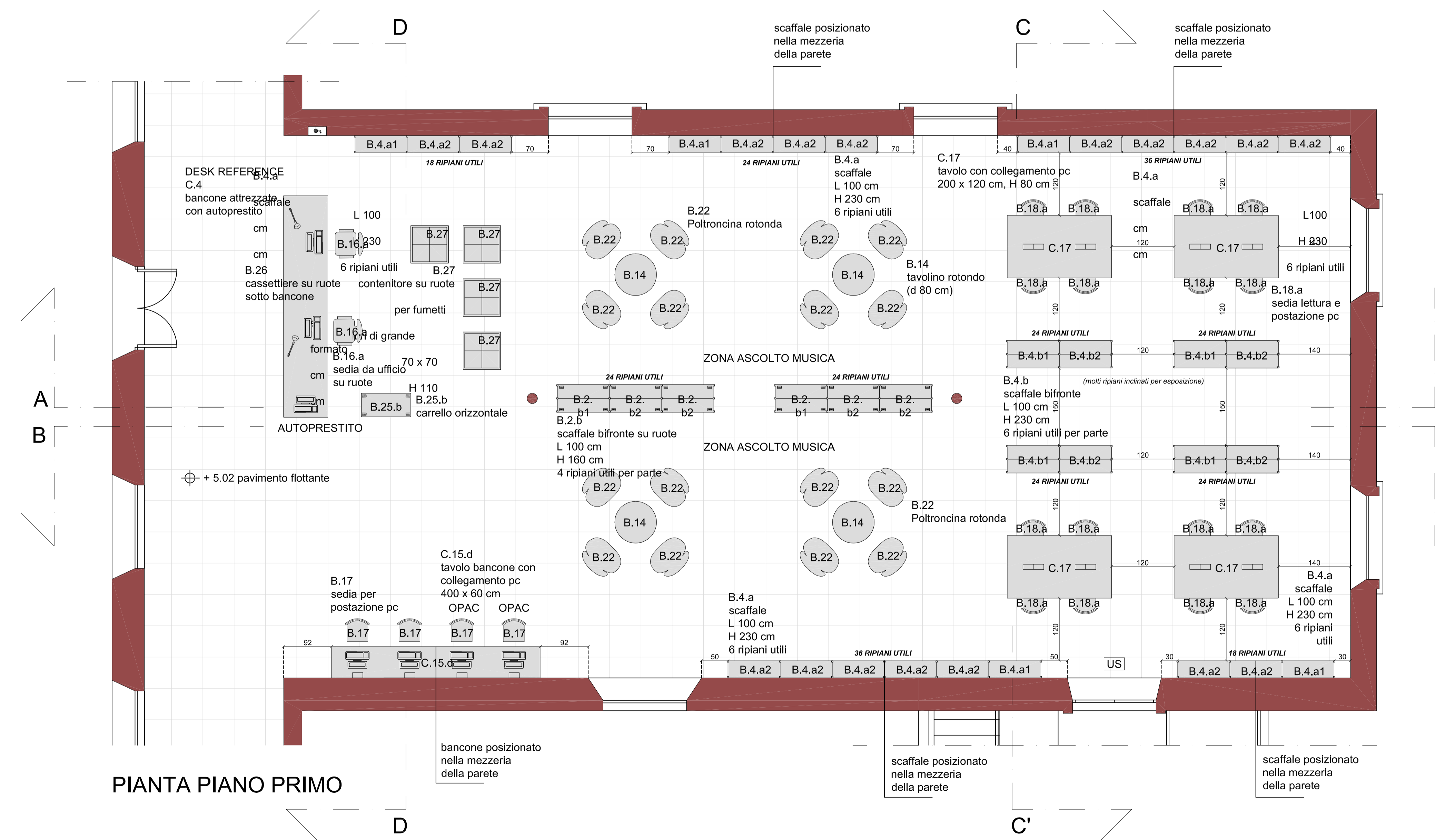

PIANTA PIANO PRIMO

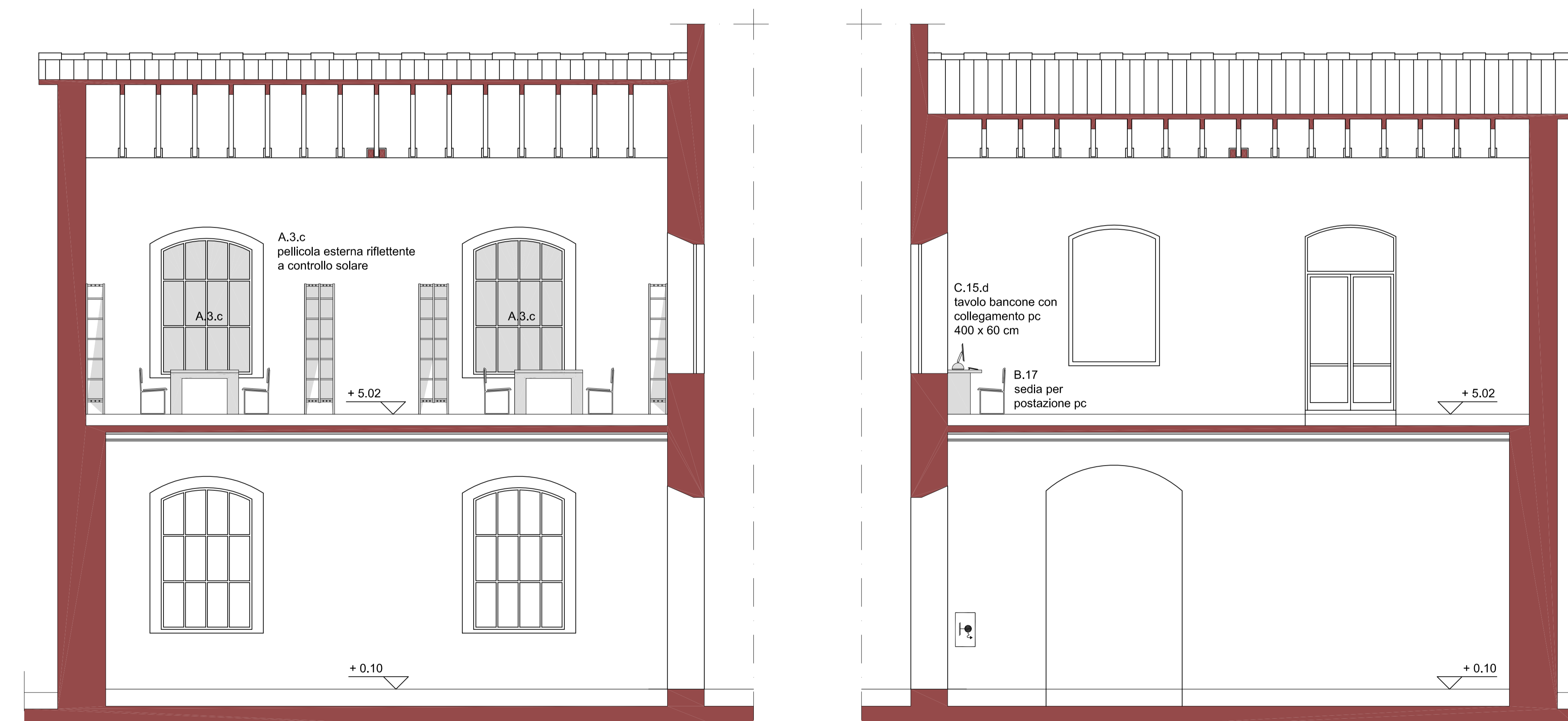

SEZIONE C-C'

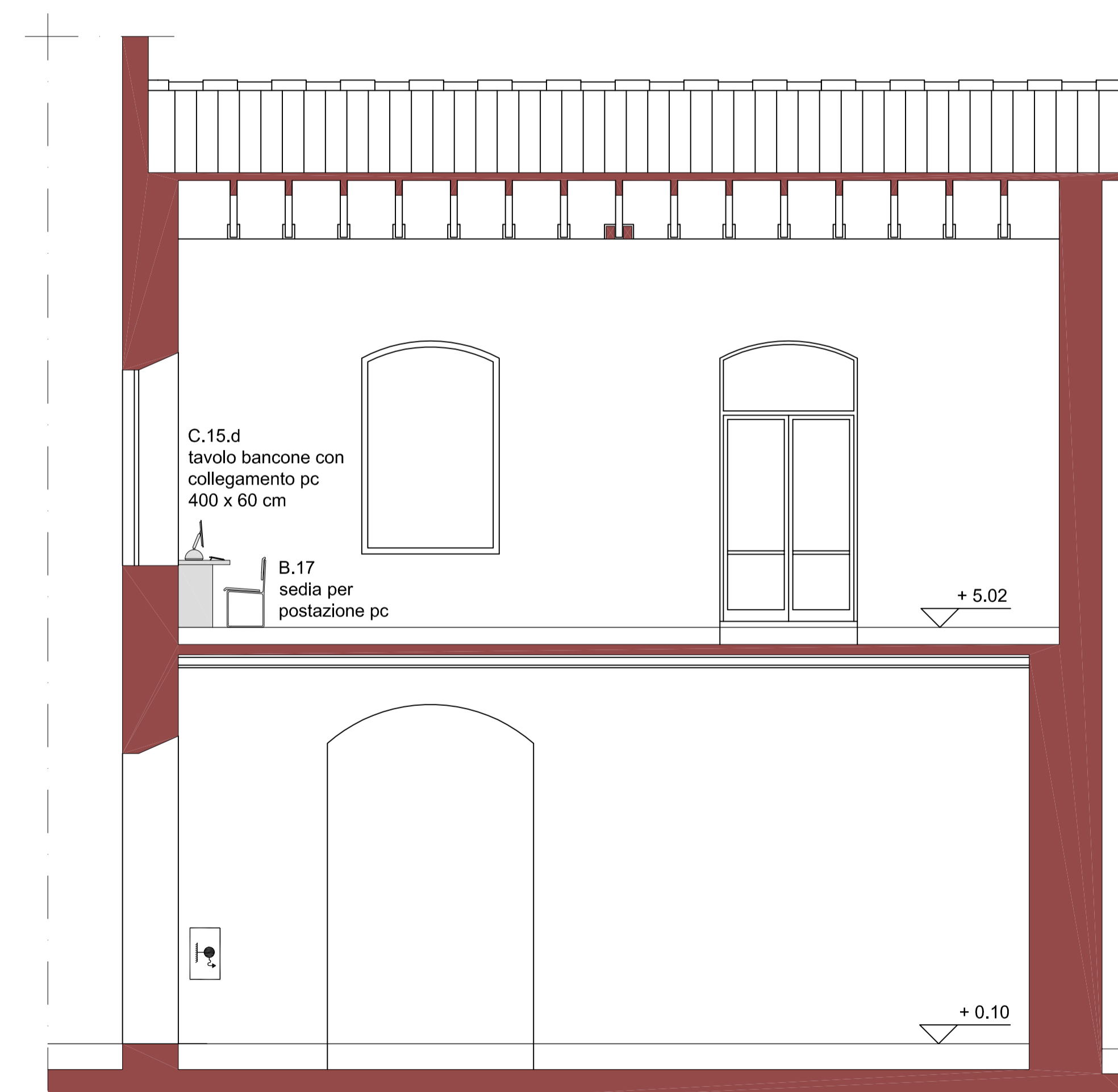

SEZIONE D-D'

N.B.

Per la classificazione e le caratteristiche degli arredi si rimanda alle Specifiche tecniche di progetto

Le dimensioni costruttive degli elementi di arredo, così come la loro definitiva ubicazione nei locali, dovranno essere puntualmente verificate dall'impresa in fase realizzativa