

Vista A (pilastro 60)  
(annegare controplastre per appoggio pensola metallica)

Vista D (pilastro 49)

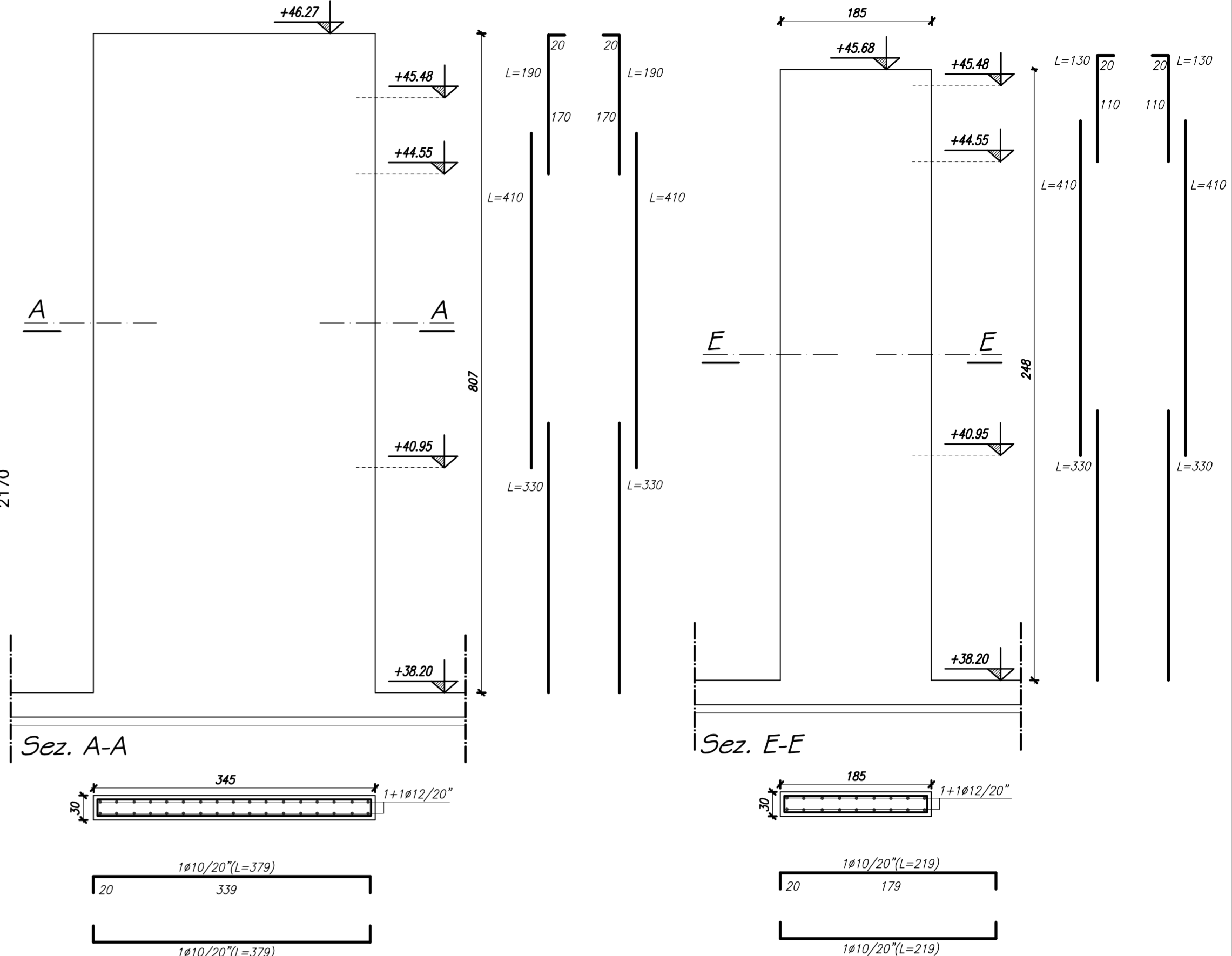

FILI FISSI - SCALA 1/100

Pilastrati tipo "A" Tabella pilastri (Corpo "B") (1:20)

	piano interrato	piano terra	primo livello	secondo livello
47, 50, 51, 54, 55, 58, 59, 62				
52, 53, 56, 57				

Pilastrati 47, 50, 51, 54, 55, 58, 59, 62 (1:50)

Pilastrati 52, 53, 56, 57 (1:50)

Tabella pilastri (Corpo "A") (1:20)

	piano interrato	piano terra
3, 4, 5, 8, 38, 39, 40, 41		
17, 18, 19, 20, 24, 25, 26, 27		
10, 11, 12, 13, 31, 32, 33, 34		
21, 22		
9, 16, 23, 30		
2, 37		
14, 35		
7, 42		

Pilastrati tipo "B" (1:50)

Pilastrati tipo "A" (1:50)

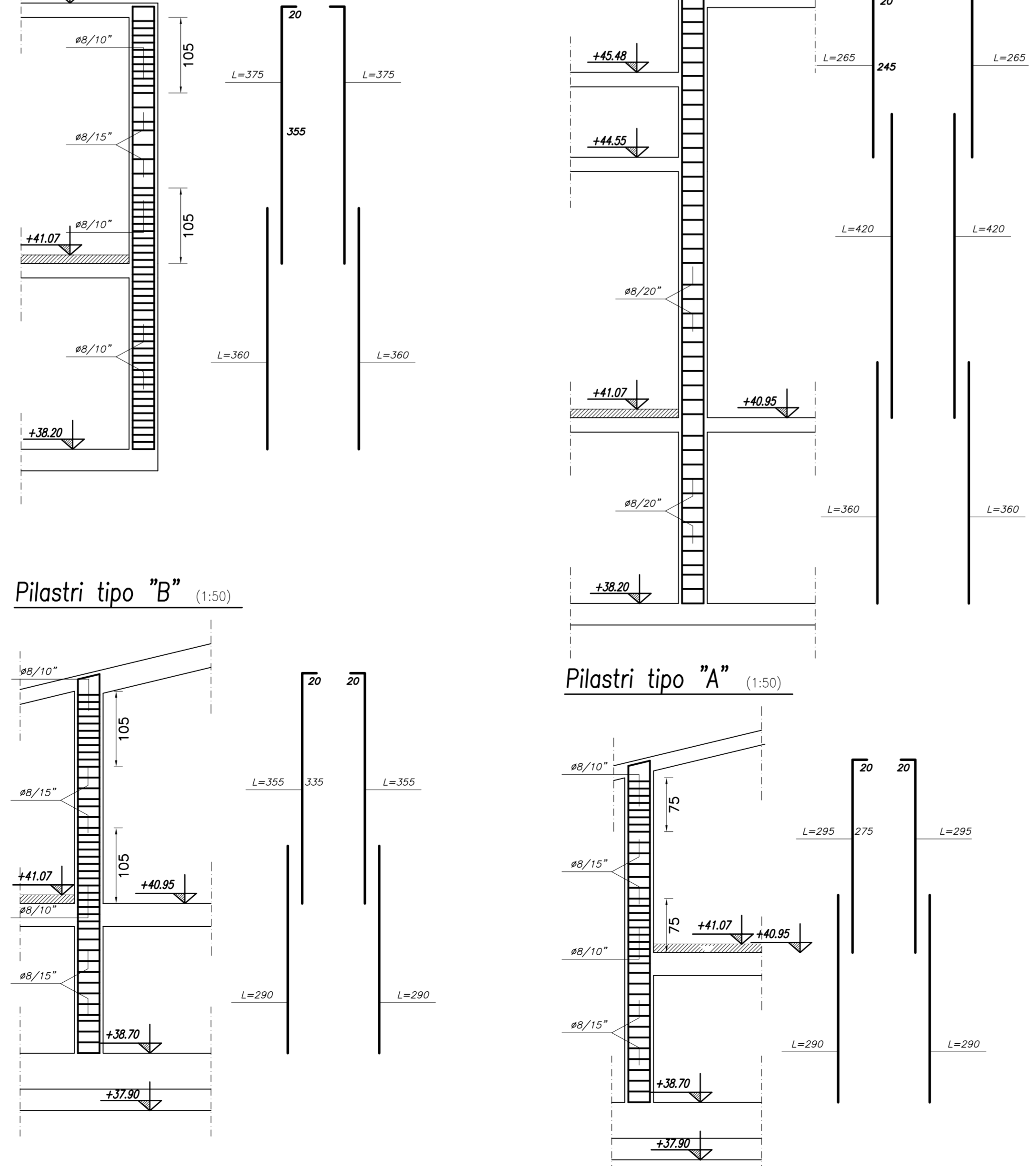

Vista C (pilastro 48)

Vista B (pilastro 61)  
(annegare controplastre per appoggio pensola metallica)

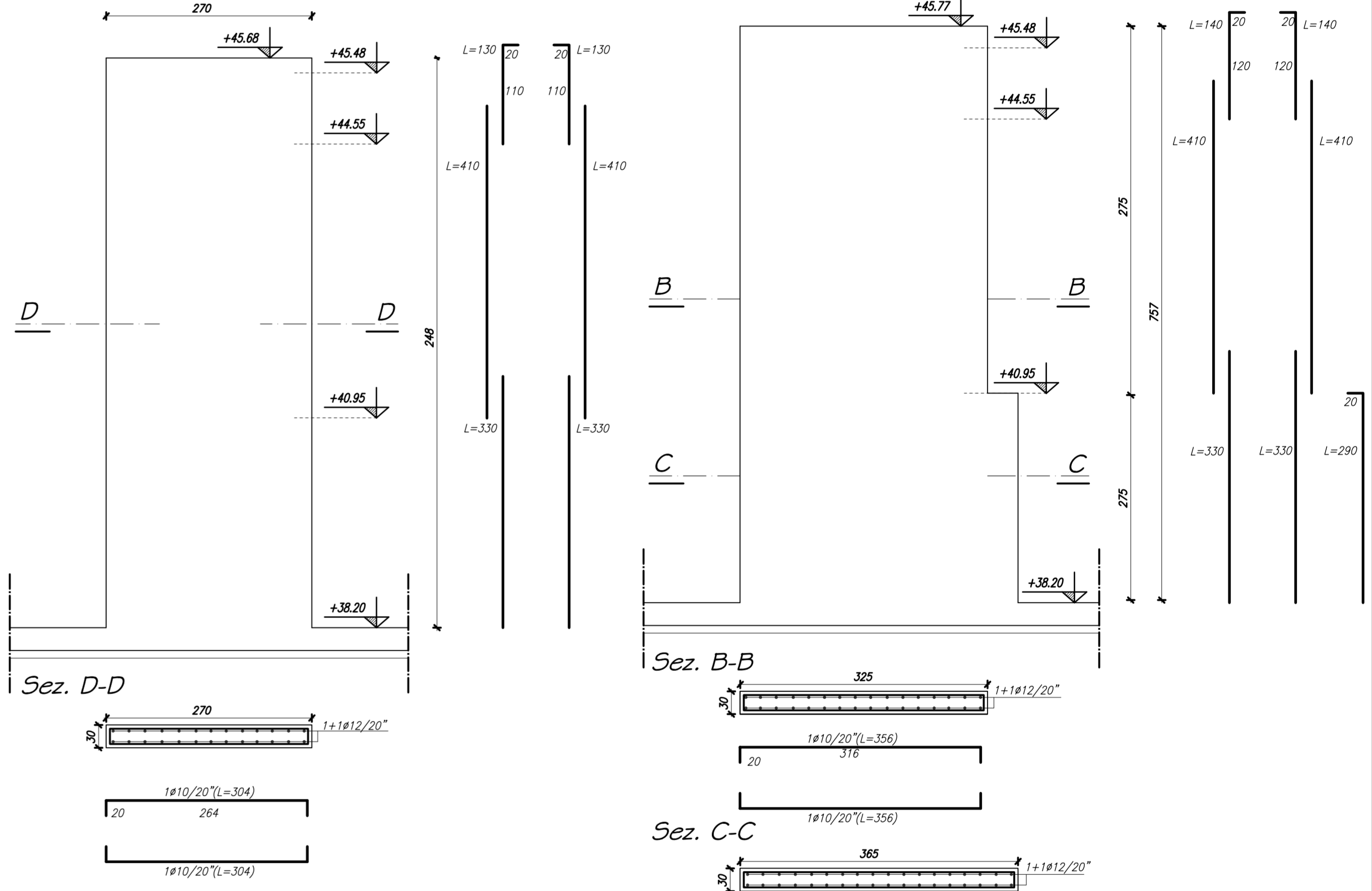

Pilastrati tipo "C" (1:50)

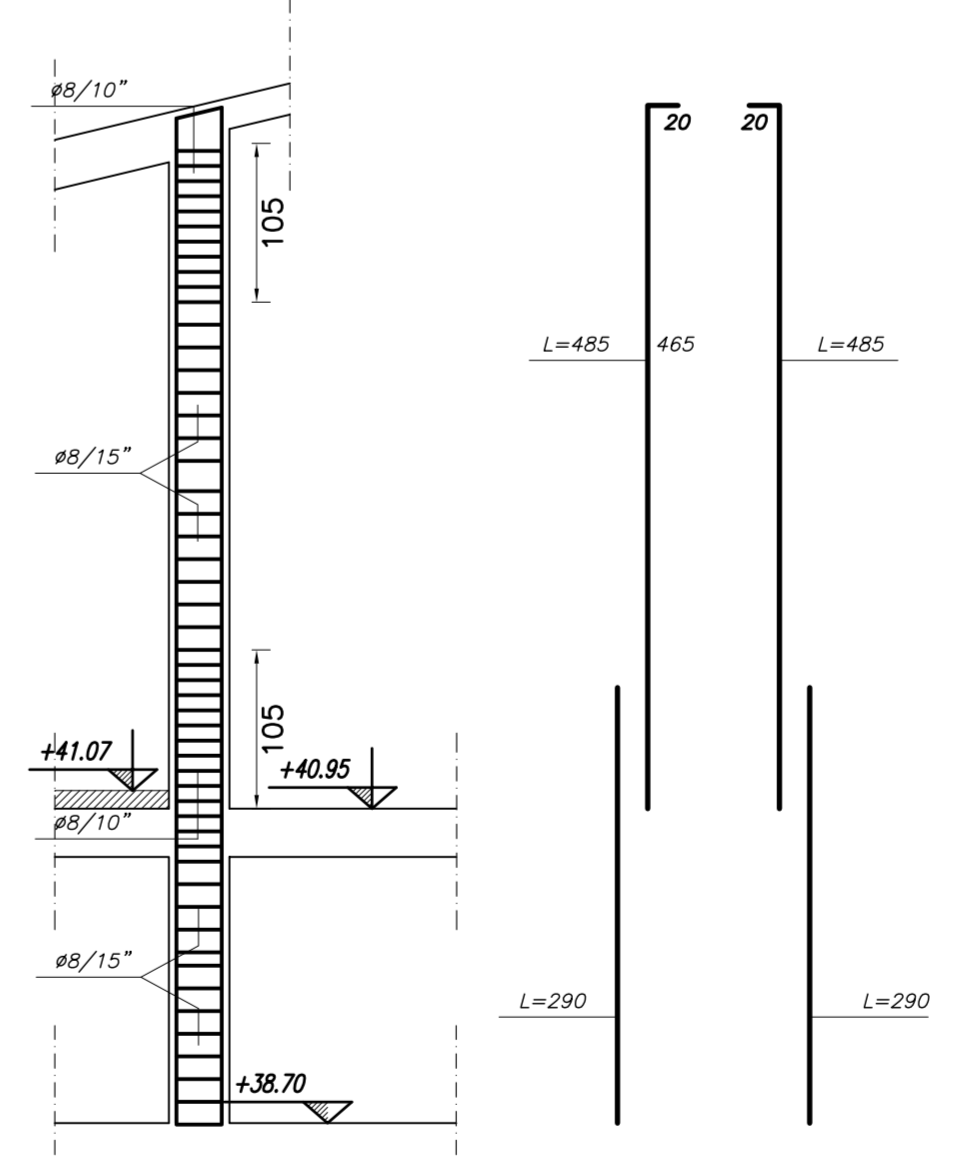

Pilastro 67 (1:50)

MATERIALI  
acciaio armature: Fe B 44 K c.  
calcestruzzo: R'ck=300

**COMUNE DI PRATO**

ASSESSORE AI LAVORI PUBBLICI	Enrico Giardi
SETTORE LL-Edilizia Pubblica	Dirigente Ing. Paolo Bartalini
SERVIZIO LA-Lavori Pubblici	Responsabile Ing. Paolo Bartalini
CODICE FISCALE	84006890481
OGGETTO	Complesso Scolastico di Paperino, 1° LOTTO LAVORI PROGETTO ESECUTIVO
UBICAZIONE	Via Como - Via Rodari, Prato
TAV.	<b>S05</b> Pianta dei fili fissi e tabella pilastri
R.U.P.	Ing. Paolo Bartalini
PROGETTO ARCHITETTONICO	Arch. Andrea Corsi
COLLABORATORE	Geom. Elisabetta Santi
PROGETTO GRAFICO	Arch. Diletta Moscardi
PROGETTO STRUTTURALE	Ing. Marco Angeli
PROGETTO IMPIANTI	Ing. Paolo Pietro Bresci - Consilium srl
COORDINATORE SICUREZZA	Geom. Stefano Totti
DATA	Aprile 2007