

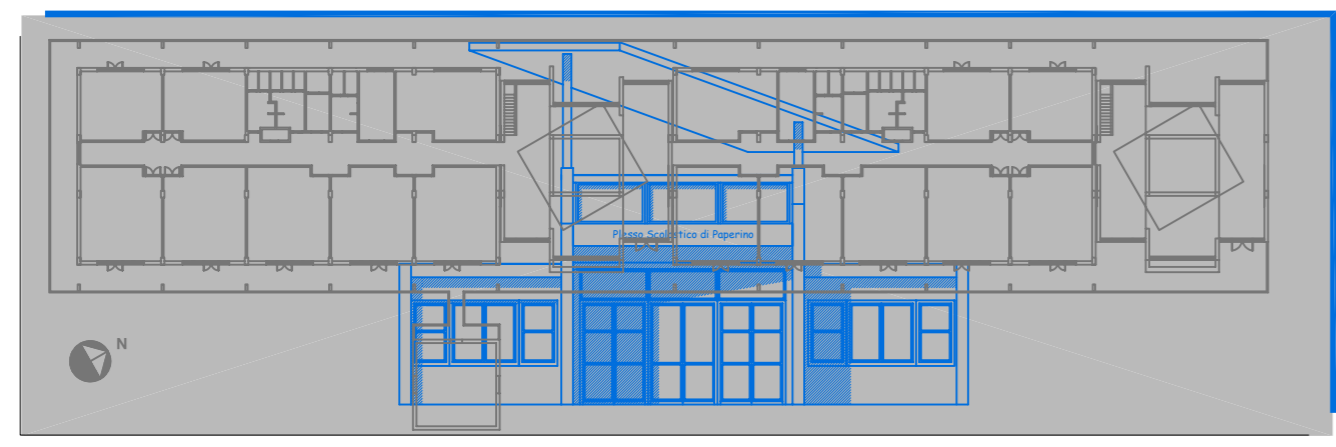

# COMUNE DI PRATO

|                              |  |
|------------------------------|--|
| ASSESSORE AI LAVORI PUBBLICI | Enrico Giardi  |
| SETTORE LL-Edilizia Pubblica | Dirigente Ing. Paolo Bartalini   |
| SERVIZIO LA-Lavori Pubblici  | Responsabile Ing. Paolo Bartalini  |
| CODICE FISCALE               | 84006890481  |
| OGGETTO                      | Complesso Scolastico di Paperino,<br>1° LOTTO LAVORI<br>PROGETTO ESECUTIVO |
| UBICAZIONE                   | Via Como - Via Rodari, Prato   |
| TAV.                         | <b>A8</b><br>- Particolari delle finiture<br>Scala 1/200,1/20,1/10         |
| R.U.P.                       | Ing. Paolo Bartalini   |
| PROGETTO ARCHITETTONICO      | Arch. Andrea Corsi   |
| COLLABORATORE                | Geom. Elisabetta Santi   |
| PROGETTO GRAFICO             | Arch. Diletta Moscardi   |
| PROGETTO STRUTTURALE         | Ing. Marco Angeli  |
| PROGETTO IMPIANTI            | Ing. Paolo Pietro Bresci - Consilium srl                                   |
| COORDINATORE SICUREZZA       | Geom. Stefano Totti  |
| DATA                         | Aprile 2007  |





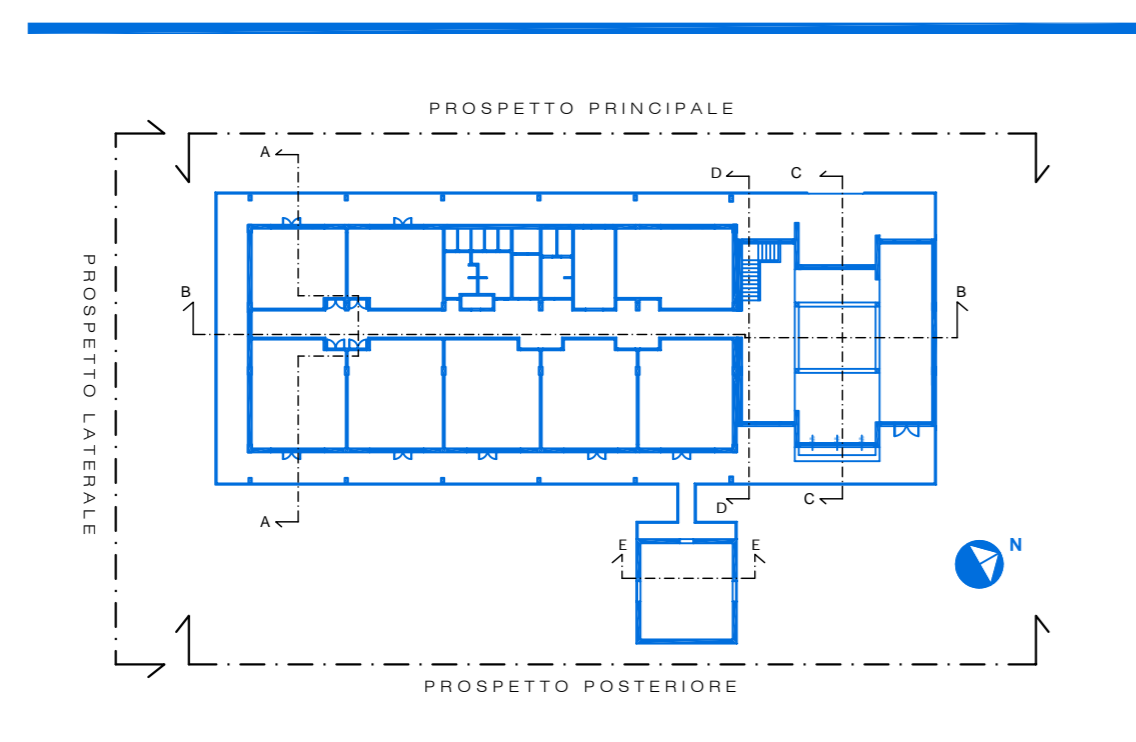

© COMUNE DI PRATO - SETTORE EDILIZIA PUBBLICA E' VIETATA LA RIPRODUZIONE ANCHE PARZIALE DEL DOCUMENTO

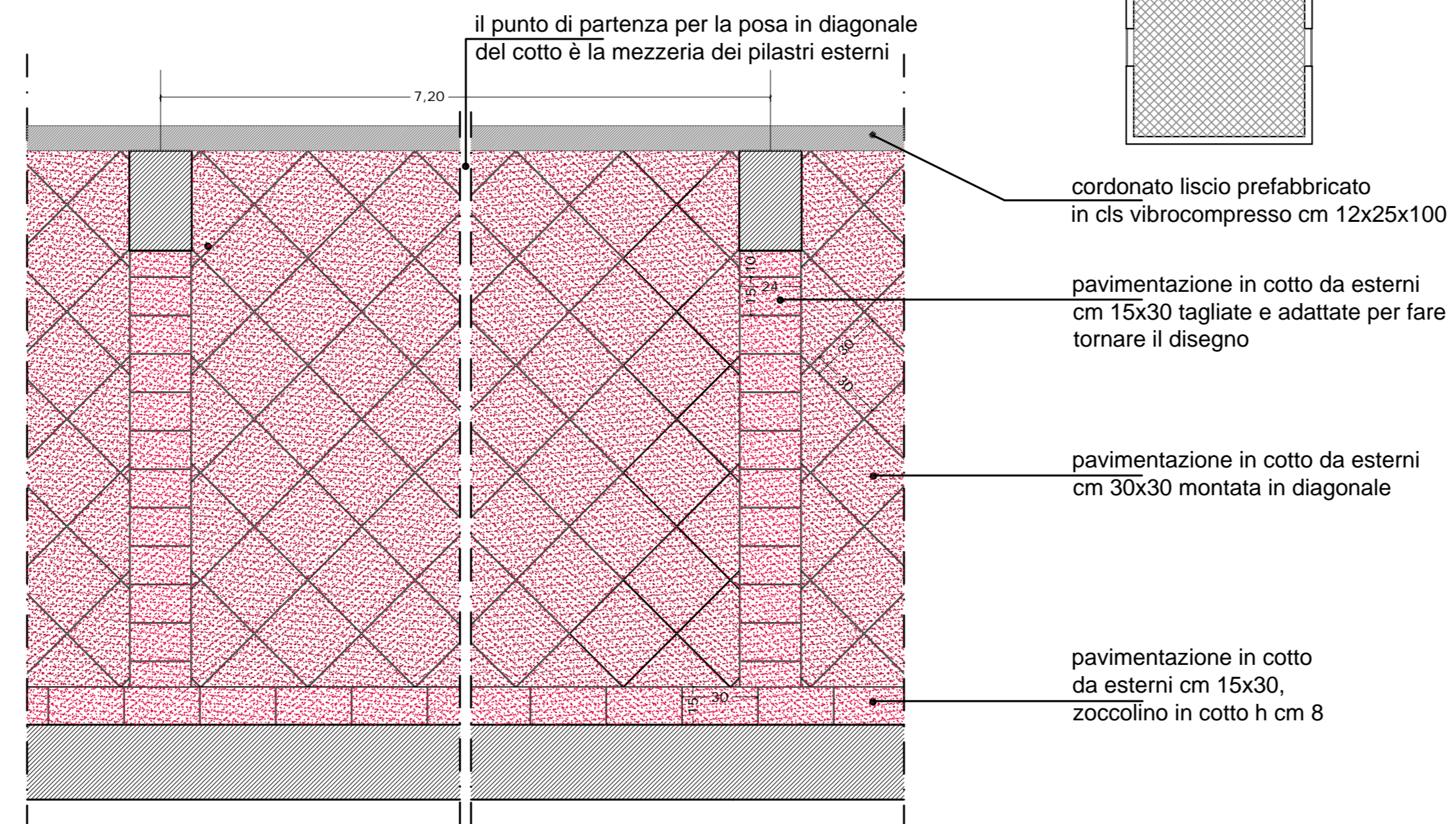
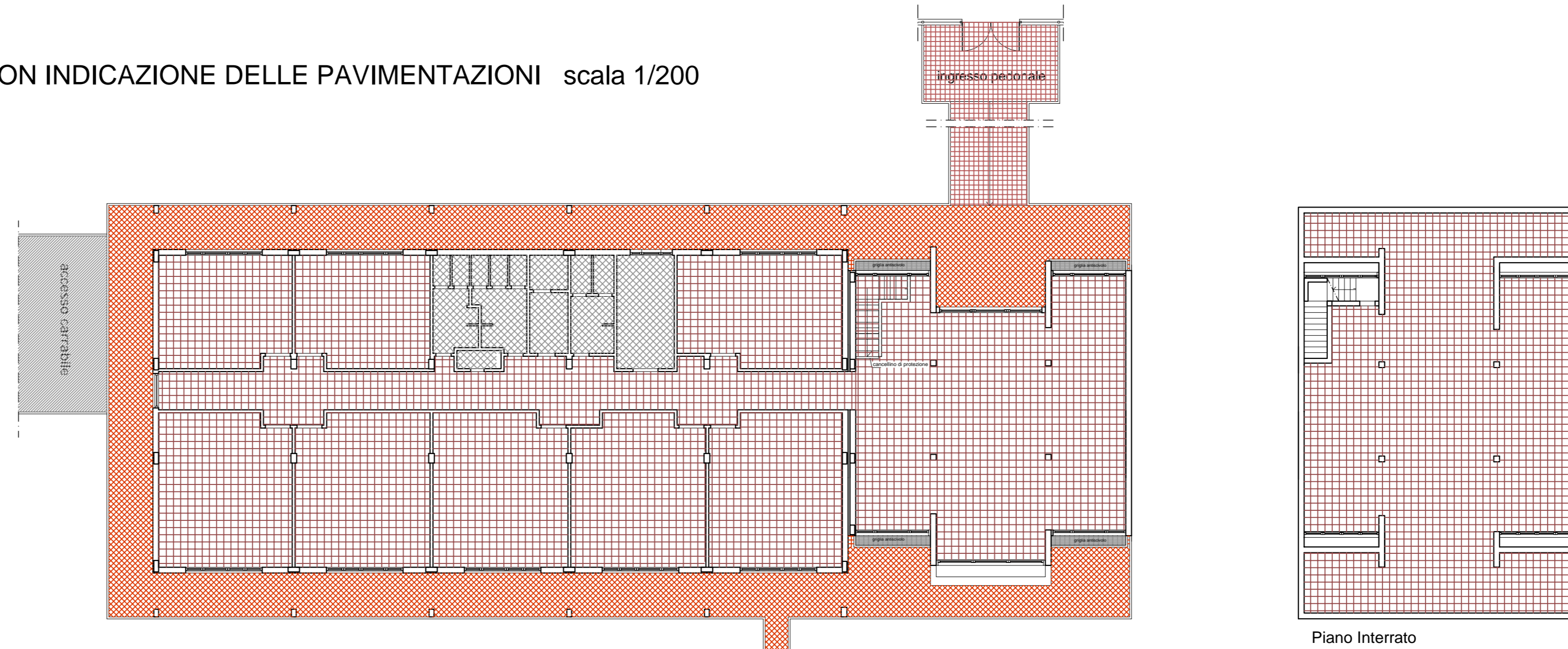

## PIANTA CON INDICAZIONE DELLE PAVIMENTAZIONI scala 1/200

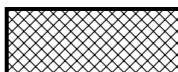

Particolare pavimentazione portico esterno  
Scala 1/20

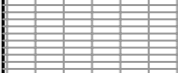
-  area asfaltata
-  pavimentazione in cotto da esterni cm 30x30 e cm 15x30, zoccolino in cotto altezza cm 8
-  massello autobloccante in cls spessore cm 6 dimensioni cm 30x30 tipo Ducro Antoniazzi
-  piastrelle in monocottura cm 20x20 bianche e colorate
-  piastrelle in gres porcellanato cm 30x30 con colori a scelta della D.L. con zoccolino battiscopa in legno mm 80x15
-  grigliato pedonale in acciaio zincato antiscivolo tipo "Orsogrill Antiquum"