

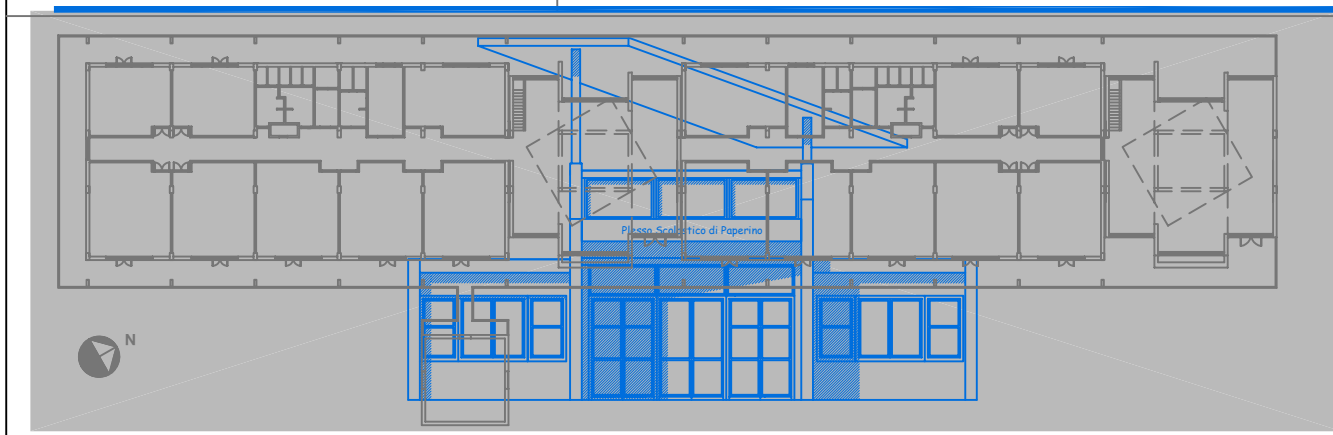

COMUNE DI PRATO

ASSESSORE AI LAVORI PUBBLICI	Enrico Giardi
SETTORE LL-Edilizia Pubblica	Dirigente Ing. Paolo Bartalini
SERVIZIO LA-Lavori Pubblici	Responsabile Ing. Paolo Bartalini
CODICE FISCALE	84006890481
OGGETTO	Complesso Scolastico di Paperino, 1° LOTTO LAVORI PROGETTO ESECUTIVO
UBICAZIONE	Via Como - Via Rodari, Prato
TAV.	A1 - Planimetria IRTEF, Estratto di PRG - Foto descrittive dell'area
R.U.P.	Ing. Paolo Bartalini
PROGETTO ARCHITETTONICO	Arch. Andrea Corsi
COLLABORATORE	Geom. Elisabetta Santi
PROGETTO GRAFICO	Arch. Diletta Moscardi
PROGETTO STRUTTURALE	Ing. Marco Angeli
PROGETTO IMPIANTI	Ing. Paolo Pietro Bresci - Consilium srl
COORDINATORE SICUREZZA	Geom. Stefano Totti
DATA	Aprile 2007
AGGIORNAMENTO	Novembre 2007



© COMUNE DI PRATO - SETTORE EDILIZIA PUBBLICA E' VIETATA LA RIPRODUZIONE ANCHE PARZIALE DEL DOCUMENTO

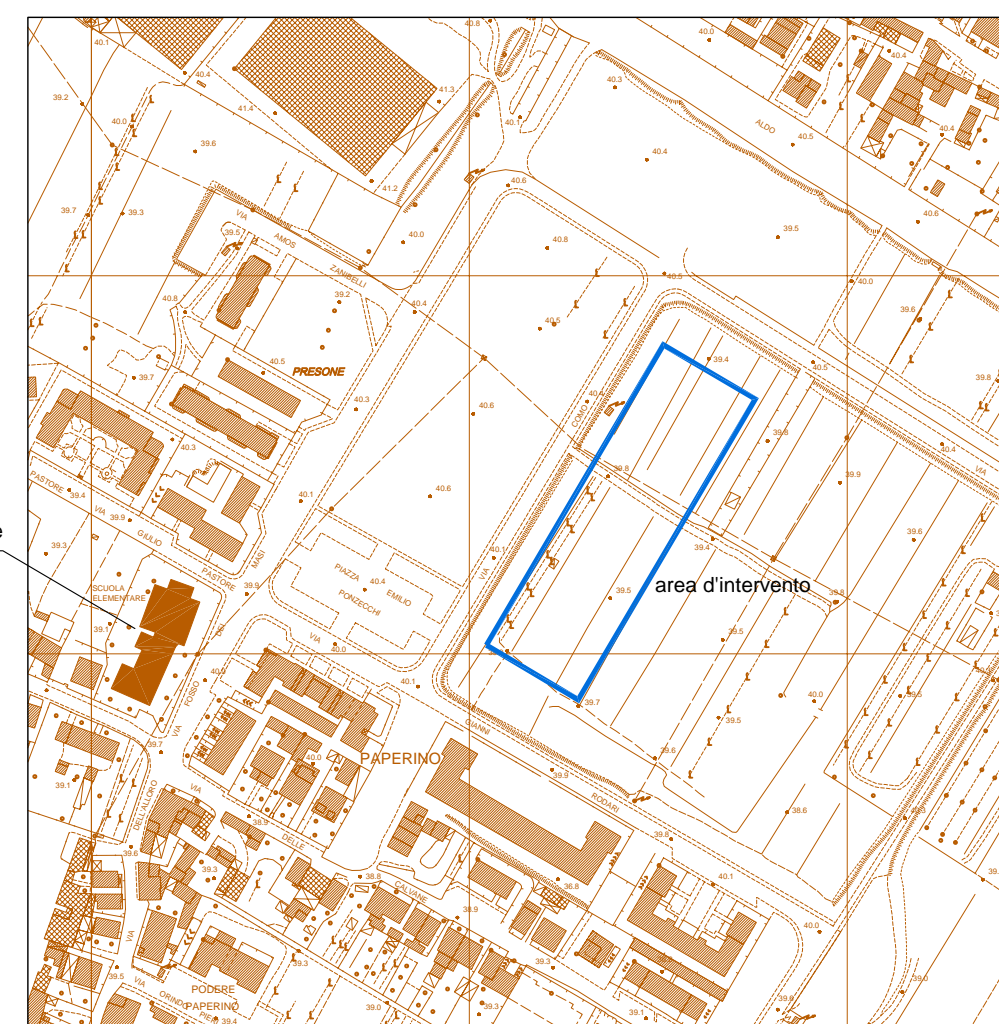

Planimetria IRTEF

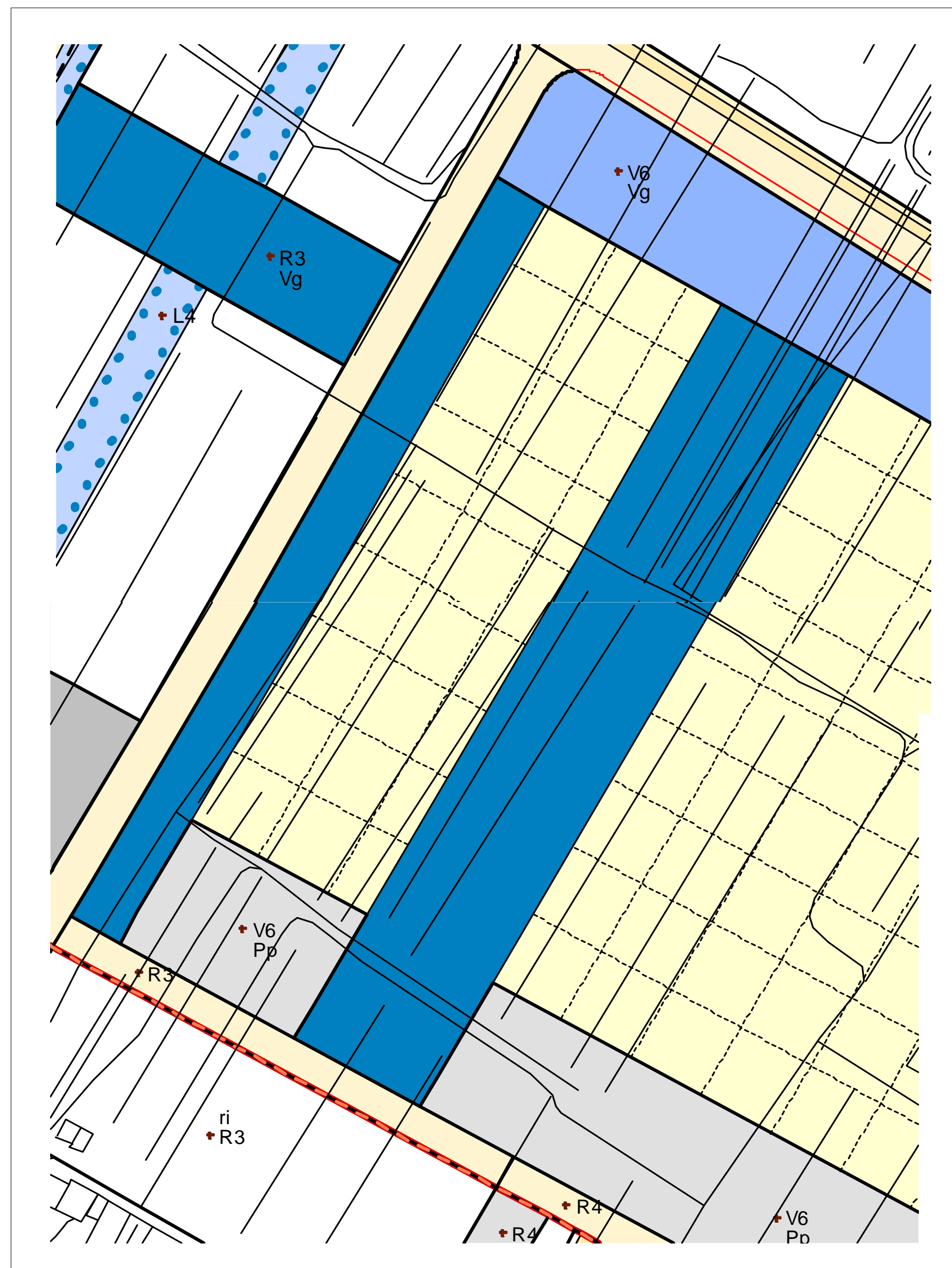

Estratto di Piano Regolatore Generale con individuata l'area in oggetto Scala 1/1000

Vedute dell'area in oggetto

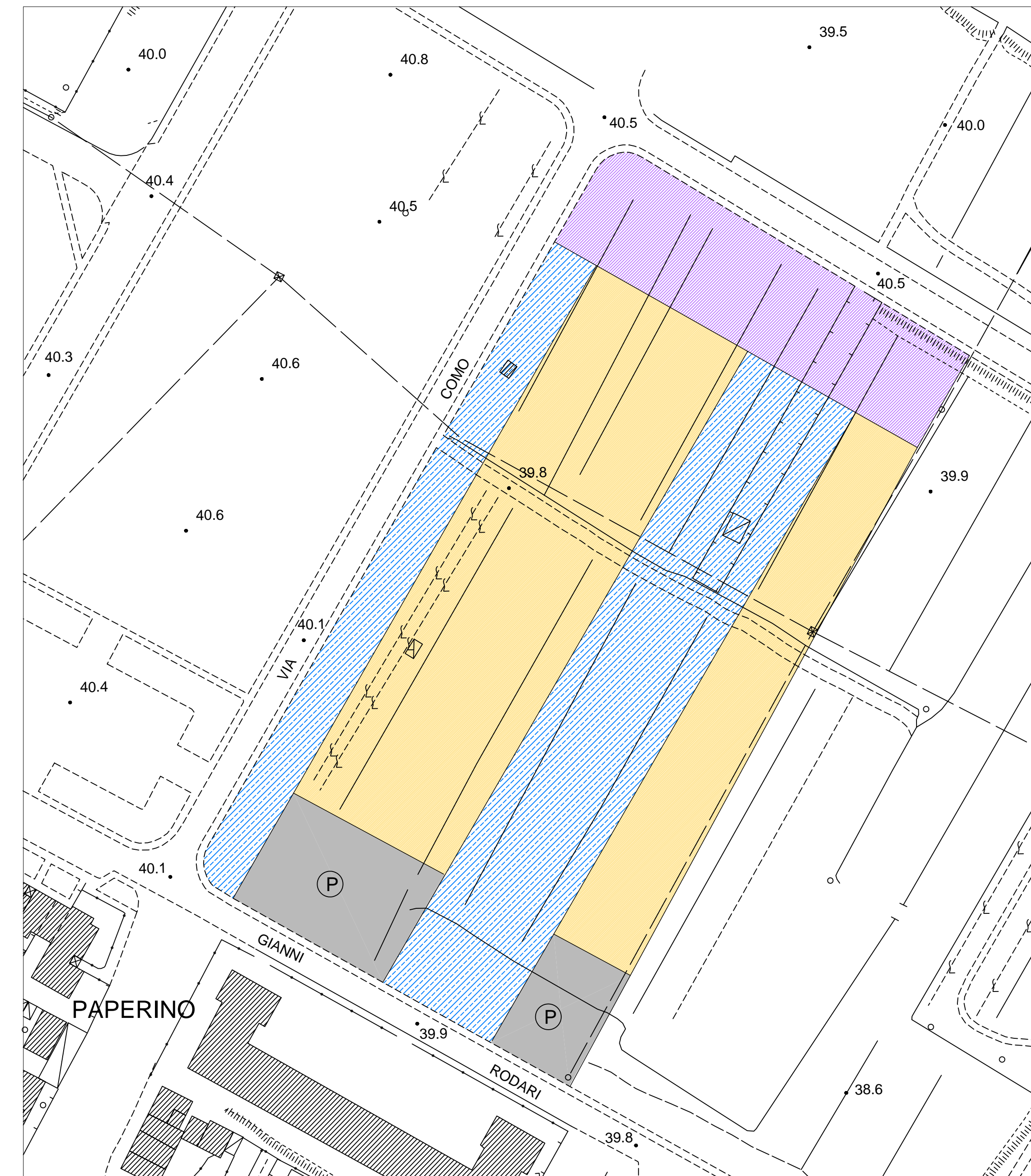

Destinazione attuale di PRG sull'area Scala 1/1000

- Area di pubblica utilità
- Fascia di rispetto a verde
- Area da destinare a parcheggio
- Parco pubblico

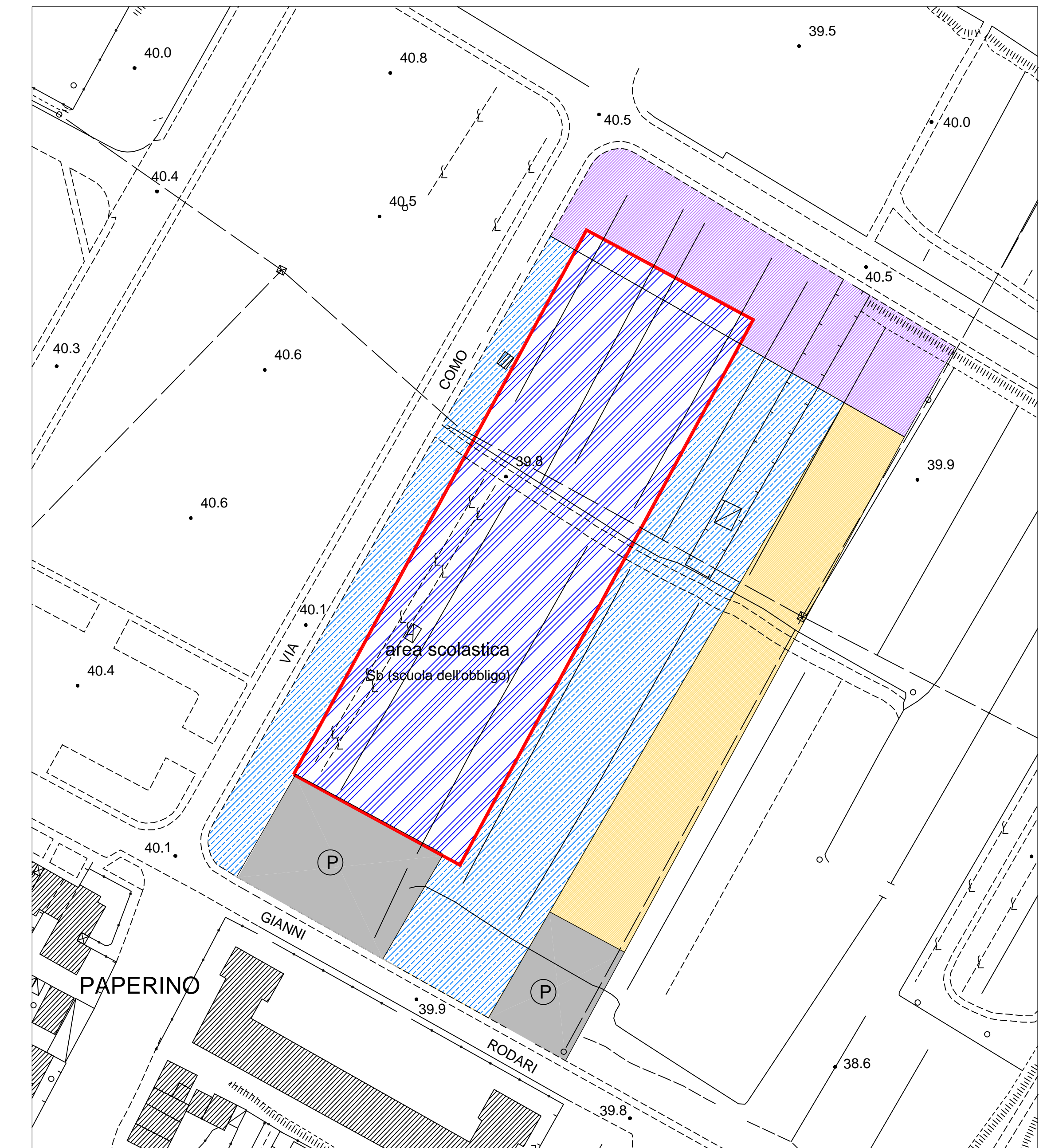

Destinazione modificata di PRG sull'area Scala 1/1000

- area con destinazione di PRG modificata
- area scolastica Sb (scuola dell'obbligo)
- Area da destinare a parcheggio
- Area di pubblica utilità
- Fascia di rispetto a verde
- Parco pubblico