

**COMUNE DI PRATO**  
**ASSESSORATO ALL'URBANISTICA**

**RECUPERO EX AREA CAMPOLMI**  
**II LOTTO DEI LAVORI**

**ISTITUTO CULTURALE "A. LAZZERINI"**  
**APPALTO**  
**DELLE OPERE ESTERNE**

**PROGETTO**  
**ESECUTIVO ARCHITETTONICO**

*Assessore all' Urbanistica  
e al Piano Regolatore*  
STEFANO CIUOFFO

*Dirigente del Settore Governo del Territorio  
e del Servizio Attuazione Urbanistica*  
Arch. RICCARDO PECORARIO

*Responsabile del Procedimento*  
Arch. GIANCARLO NALDONI

*Consulente Architettonico e Direttore dei Lavori*  
Arch. FABRIZIO CECCONI

*Progettista Architettonico*  
Arch. MARCO MATTEI  
(Studio ARCHIPLAN s.r.l.)

*Progettista degli Impianti*  
Ing. ALFREDO LUCIA  
(Studio SETIN s.r.l.)

*Coordinatore per la Sicurezza*  
Ing. FILIPPO BORETTI

*Perizia Estimativa*  
P.e. PAOLO FERRUZZI

**DOCUMENTAZIONE FOTOGRAFICA**  
dicembre 2007

1. Prospetto via S. Chiara



2. Prospetto blocco B, G



3. Prospetto blocco G



4. Le mura urbane  
e il prospetto sud



5. Prospetto sud



6. Prospetto sud



7. Prospetto sud blocco A



8. Vetrata corpo D



9. Blocco A, F, D



10. Prospetto interno  
blocco C



11. Prospetto corpo B, A



12. La corte interna



13. Prospetto corpo G



14. Prospetto corpo F, G



15. Prospetto corpo E, F



16. Sala conferenze P1



17. Caffetteria PT



18. Caffetteria PT



19. Corpo B piano primo



20. Galleria piano primo



21. Corpo B piano terra





22. Sala interna P1



23. Sala interna P1

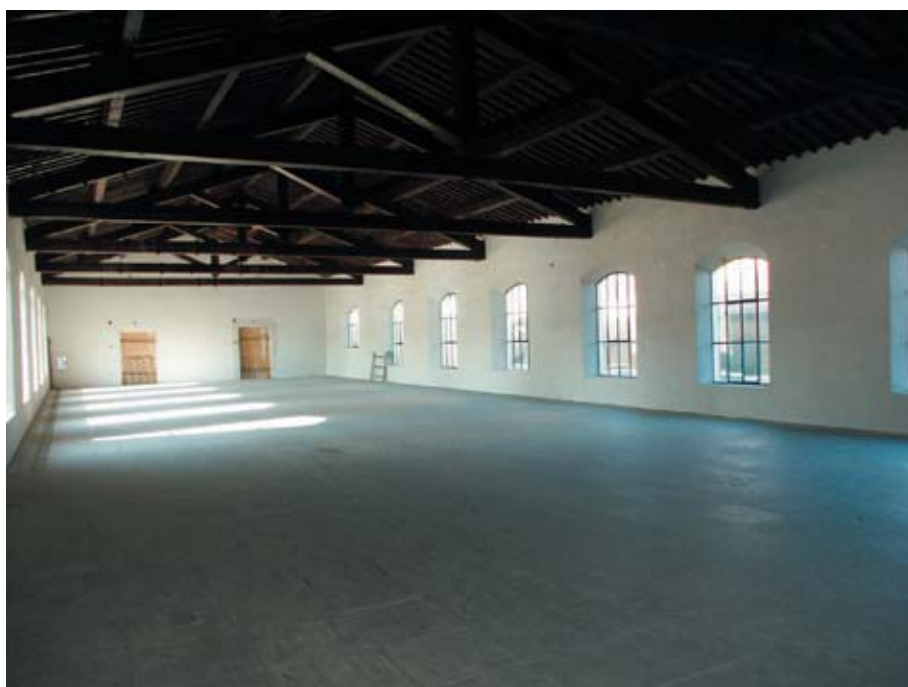

24. Sezione ragazzi PT



25. Prospetto est



26. Rivestimento esterno e terrazza



27. Scale di accesso alla terrazza



28. Hall ingresso



29. Hall ingresso



30. Galleria piano terra



31. Sala del prestito P1



32. Sala del prestito PT



33. Sala del prestito PT



34. Piano secondo



35. Piano primo



36. Piano terra



37. Deposito librario  
piano interrato



38. Deposito librario  
piano interrato



39. Deposito librario esterno



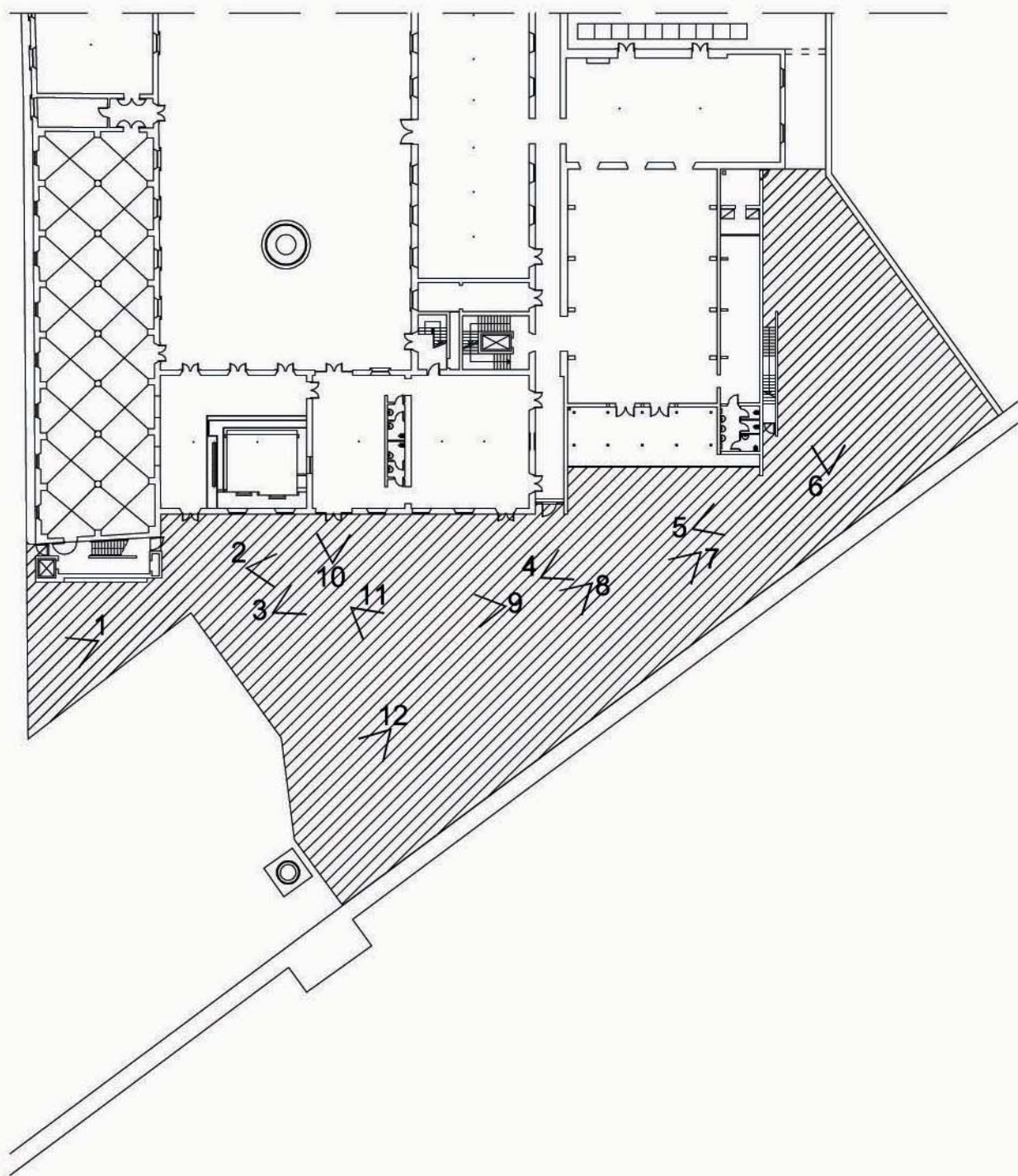

PIAZZA DELLE MURA URBANE - PLANIMETRIA CON I CONI DI VISTA DELLE FOTOGRAFIE

1. Cannello cantiere



2. Vista generale della piazza



3. Vista verso il Blocco A





4. Vista verso il Blocco A



5. Vista della curva in terra battuta in angolo al Blocco D



6. Vista del passaggio verso la Corte Delle Sculture



7. Piano di calpestio costituito da materiale edile di riporto



8. Baracche di cantiere di fronte al Blocco A



9. Manto di asfalto di fronte al Blocco A



10. Chiusini in ghisa di fronte al Blocco A



11. Cumulo di terra



12. Cabina ENEL in demolizione



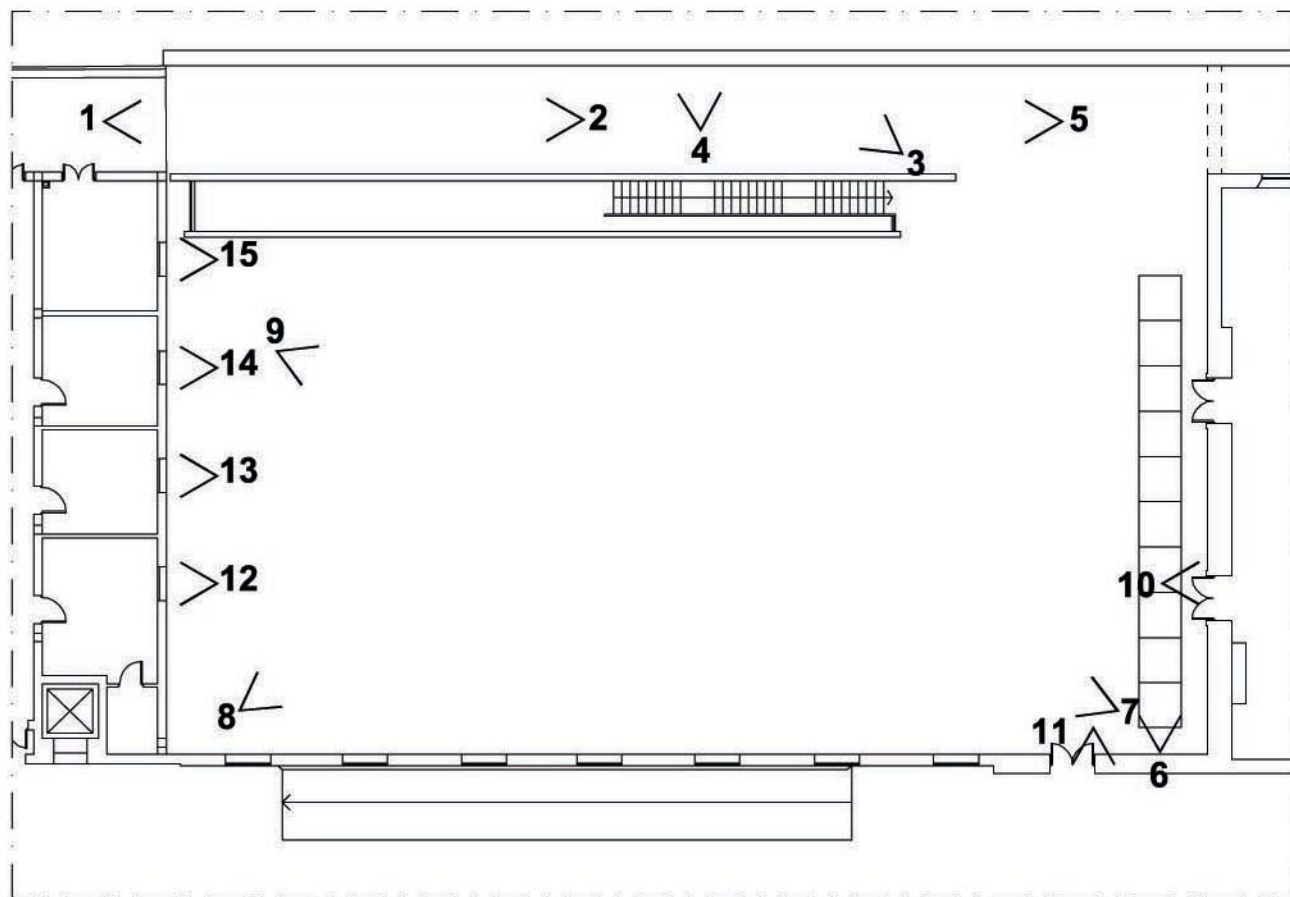

CORTE DELLE SCULTURE - PLANIMETRIA CON I CONI DI VISTA DELLE FOTOGRAFIE

1. Rampa di accesso alla piazza da via Santa Chiara



2. Particolare del piano di calpestio della rampa di accesso alla piazza costituito da materiale edile di riporto



3. Serie di micropali di consolidamento del muro confinante con la piazza, diametro cm 15, altezza media fuori terra 10/20/30/40



4. Particolare dei micropali



5. Rampa di accesso alla piazza



6. Griglia di aerazione in acciaio zincato antitacco tipo Orsogrill



7. Vista della piazza



8. Vista della piazza



9. Vista della piazza



10 - 11. Dislivello tra la quota del pavimento dei Blocchi E ed F e il piano di calpestio della piazza in massetto di cls



12 - 13. Dislivello tra la quota del pavimento del Blocco G e il piano di calpestio della piazza in massetto di cls

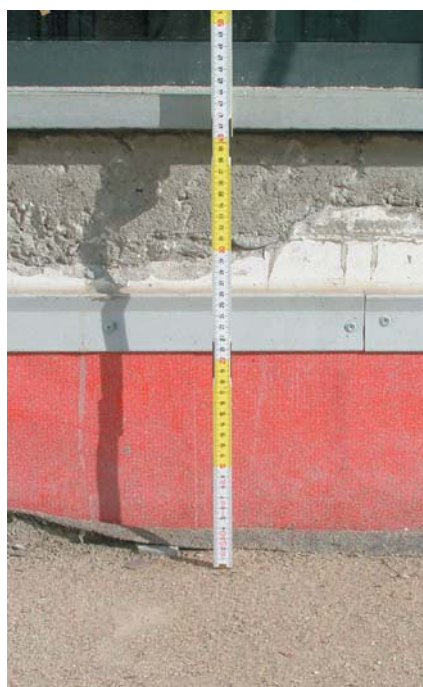

14 - 15. Dislivello tra la quota del pavimento del Blocco G e il piano di calpestio della piazza in massetto di cls

