

**COMUNE DI PRATO**  
ASSESSORATO ALL'URBANISTICA

RECUPERO EX AREA CAMPOLMI  
**II LOTTO DEI LAVORI**

ISTITUTO CULTURALE "A. LAZZERINI"  
**APPALTO DELLE OPERE ESTERNE**

**PROGETTO ESECUTIVO ARCHITETTONICO**

<i>Assessore all'Urbanistica e al Piano Regolatore</i> Arch. STEFANO CIUFFO	<i>Dirigente del Settore Governo del Territorio e del Servizio Attuazione Urbanistica</i> Arch. RICCARDO PECORARIO
<i>Responsabile del Procedimento</i> Arch. GIANCARLO NALDONI	<i>Consulente Architettonico e Direttore dei Lavori</i> Arch. FABRIZIO CECCONI
<i>Progettista Architettonico</i> Arch. MARCO MATTEI (Studio ARCHIPLAN s.r.l.)	<i>Progettista degli Impianti</i> Ing. ALFREDO LUCIA (Studio SETIN s.r.l.)
<i>Coordinatore per la Sicurezza</i> Ing. FILIPPO BORETTI	<i>Perizia Estimativa</i> P.e. PAOLO FERRUZZI

**TAV. B03**  
BLOCCO A  
SEZIONE E1-E1  
STATO DI PROGETTO

dicembre 2007  
scala 1/50

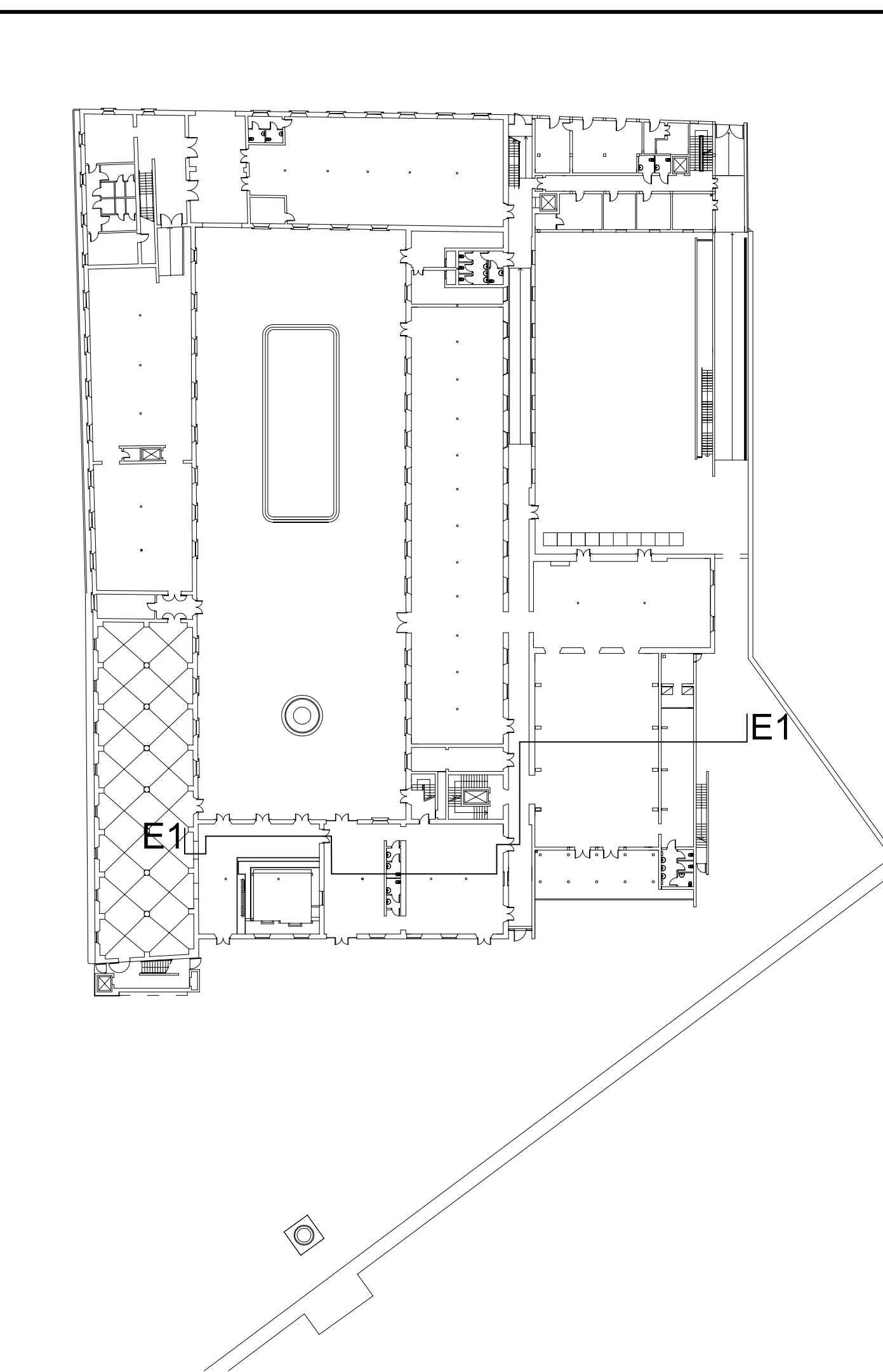

MUSEO DEL TESSUTO ←      → BIBLIOTECA

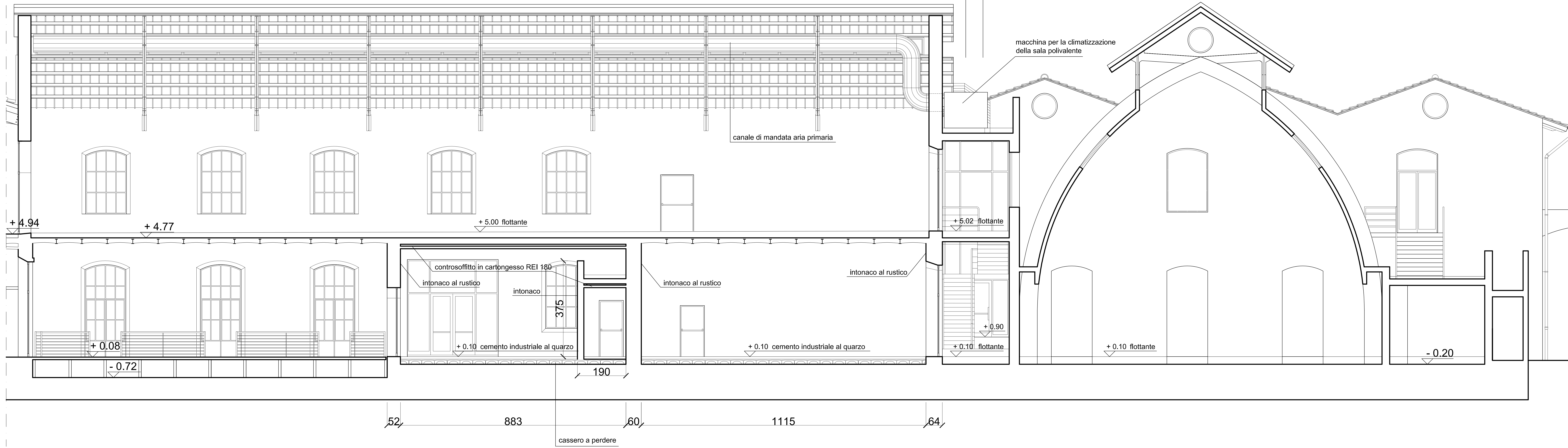

SEZIONE E1-E1