

COMUNE DI PRATO
ASSESSORATO ALL'URBANISTICA

RECUPERO EX AREA CAMPOLMI
II LOTTO DEI LAVORI

ISTITUTO CULTURALE "A. LAZZERINI"
APPALTO DELLE OPERE ESTERNE

PROGETTO ESECUTIVO ARCHITETTONICO

<i>Assessore all'Urbanistica e al Piano Regolatore</i> STEFANO CIUFFO	<i>Dirigente del Settore Governo del Territorio e del Servizio Attuazione Urbanistica</i> Arch. RICCARDO PECORARIO
<i>Responsabile del Procedimento</i> Arch. GIANCARLO NALDONI	<i>Consulente Architettonico e Direttore dei Lavori</i> Arch. FABRIZIO CECCONI
<i>Progettista Architettonico</i> Arch. MARCO MATTEI (Studio ARCHIPLAN s.r.l.)	<i>Progettista degli Impianti</i> Ing. ALFREDO LUCIA (Studio SETIN s.r.l.)
<i>Coordinatore per la Sicurezza</i> Ing. FILIPPO BORETTI	<i>Perizia Estimativa</i> P.e. PAOLO FERRUZZI

TAV. B02
BLOCCO A
SEZIONE D1-D1
STATO DI PROGETTO

dicembre 2007
scala 1/50

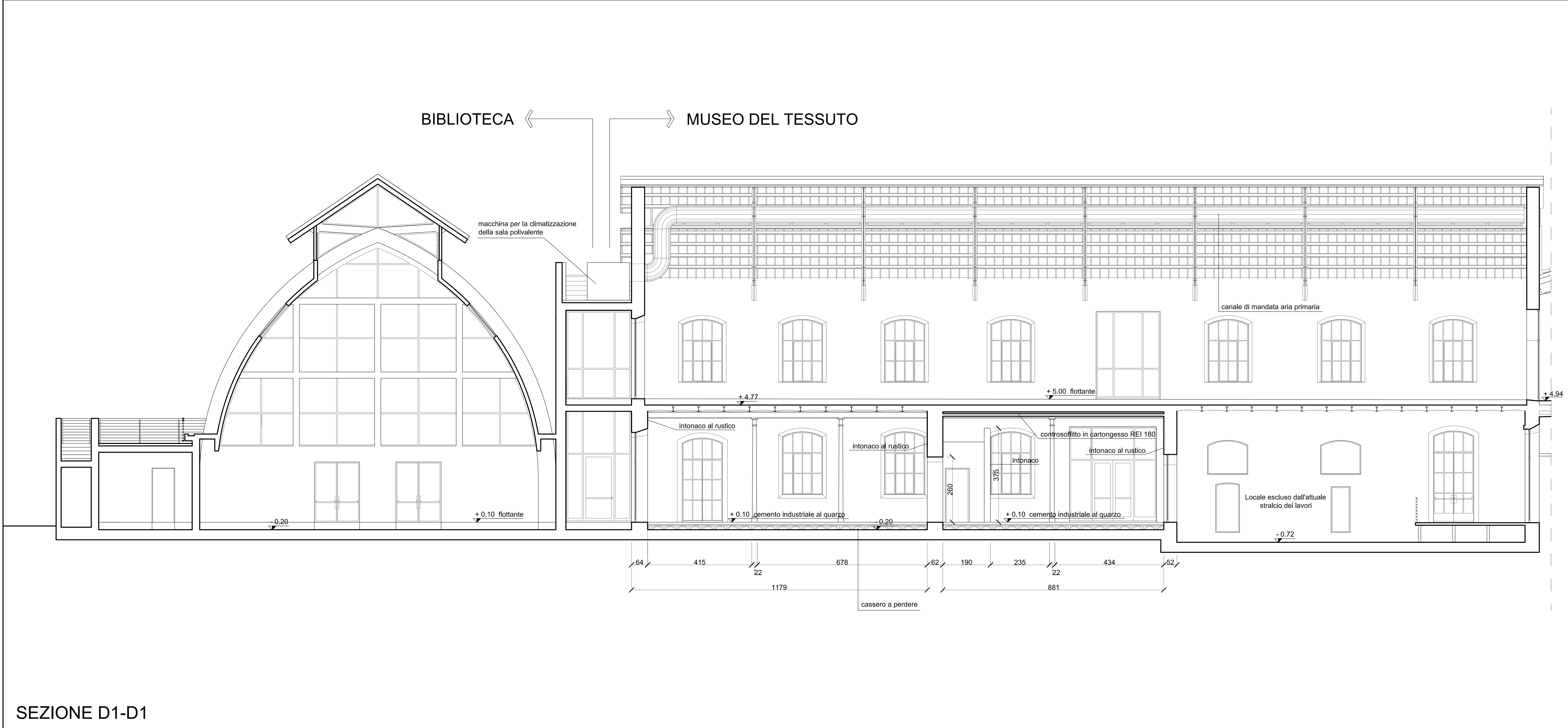
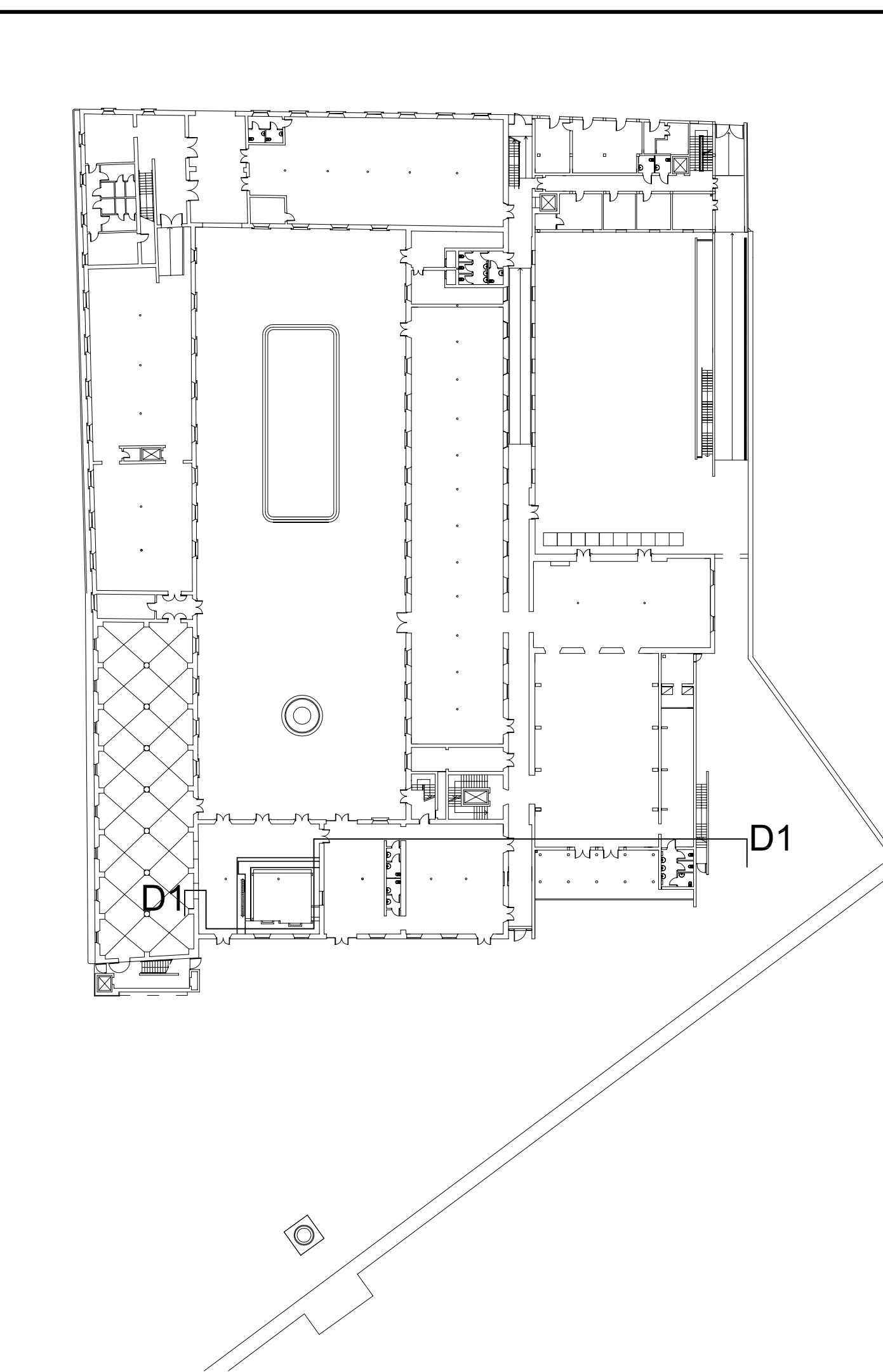

SEZIONE D1-D1