

COMUNE DI PRATO
ASSESSORATO ALL'URBANISTICA

**RECUPERO EX AREA CAMPOLMI
II LOTTO DEI LAVORI**

**ISTITUTO CULTURALE "A. LAZZERINI"
APPALTO
DELLE OPERE ESTERNE**

PROGETTO
 ESECUTIVO ARCHITETTONICO

Assessore all' Urbanistica e al Piano Regolatore STEFANO CIUOFFO	Dirigente del Settore Governo del Territorio e del Servizio Attuazione Urbanistica Arch. RICCARDO PECORARIO
--	---

Assessore all' Urbanistica e al Piano Regolatore STEFANO CIUOFFO	Dirigente del Settore Governo del Territorio e del Servizio Attuazione Urbanistica Arch. RICCARDO PECORARIO
--	---

Responsabile del Procedimento
Arch. GIANCARLO NALDONI

Consulente Architettonico e Direttore dei Lavori
Arch. FABRIZIO CECCONI

Responsabile del Procedimento
Arch. GIANCARLO NALDONI

Consulente Architettonico e Direttore dei Lavori
Arch. FABRIZIO CECCONI

<p><i>Progettista Architettonico</i> Arch. MARCO MATTEI (Studio ARCHIPLAN s.r.l.)</p>	<p><i>Progettista degli Impianti</i> Ing. ALFREDO LUCIA (Studio SETIN s.r.l.)</p>
---	---

<p><i>Progettista Architettonico</i> Arch. MARCO MATTEI (Studio ARCHIPLAN s.r.l.)</p>	<p><i>Progettista degli Impianti</i> Ing. ALFREDO LUCIA (Studio SETIN s.r.l.)</p>
---	---

Coordinatore per la Sicurezza	Perizia Estimativa
Ing. FILIPPO BORETTI	P.e. PAOLO FERRUZZI

Coordinatore per la Sicurezza	Perizia Estimativa
Ing. FILIPPO BORETTI	P.e. PAOLO FERRUZZI

TAV. B01 BLOCCO A - PIANTA PIANO TERRA SALA CAFFETTERIA - PARTICOLARI STATO DI PROGETTO	dicembre 2007 scala 1/50, 1/25
---	-----------------------------------

PS1:
Pavimento sopraelevato (h. cm 30) costituito da struttura in acciaio zincato a caldo e pannello in solfato di calcio del tipo "Knauff" (mm. 28) e lastra in gres porcellanato "Graniti Fiandre" (mm. 10);
dimensione del pannello cm 60 x 60.

N.B.
Le misure di rilievo, così come le misure di progetto derivanti dal rilievo, dovranno essere puntualmente verificate dall'Impresa in fase realizzativa.

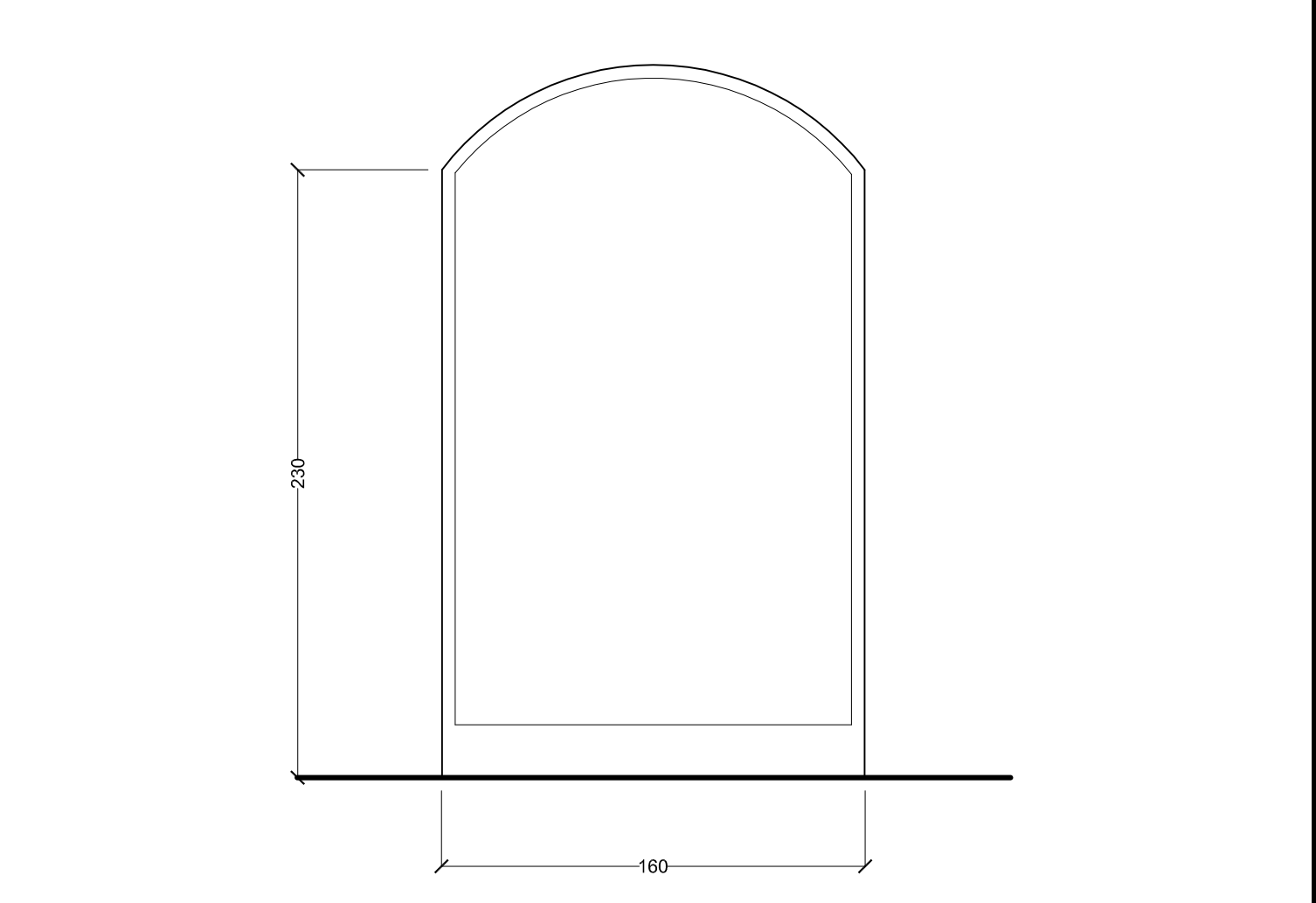
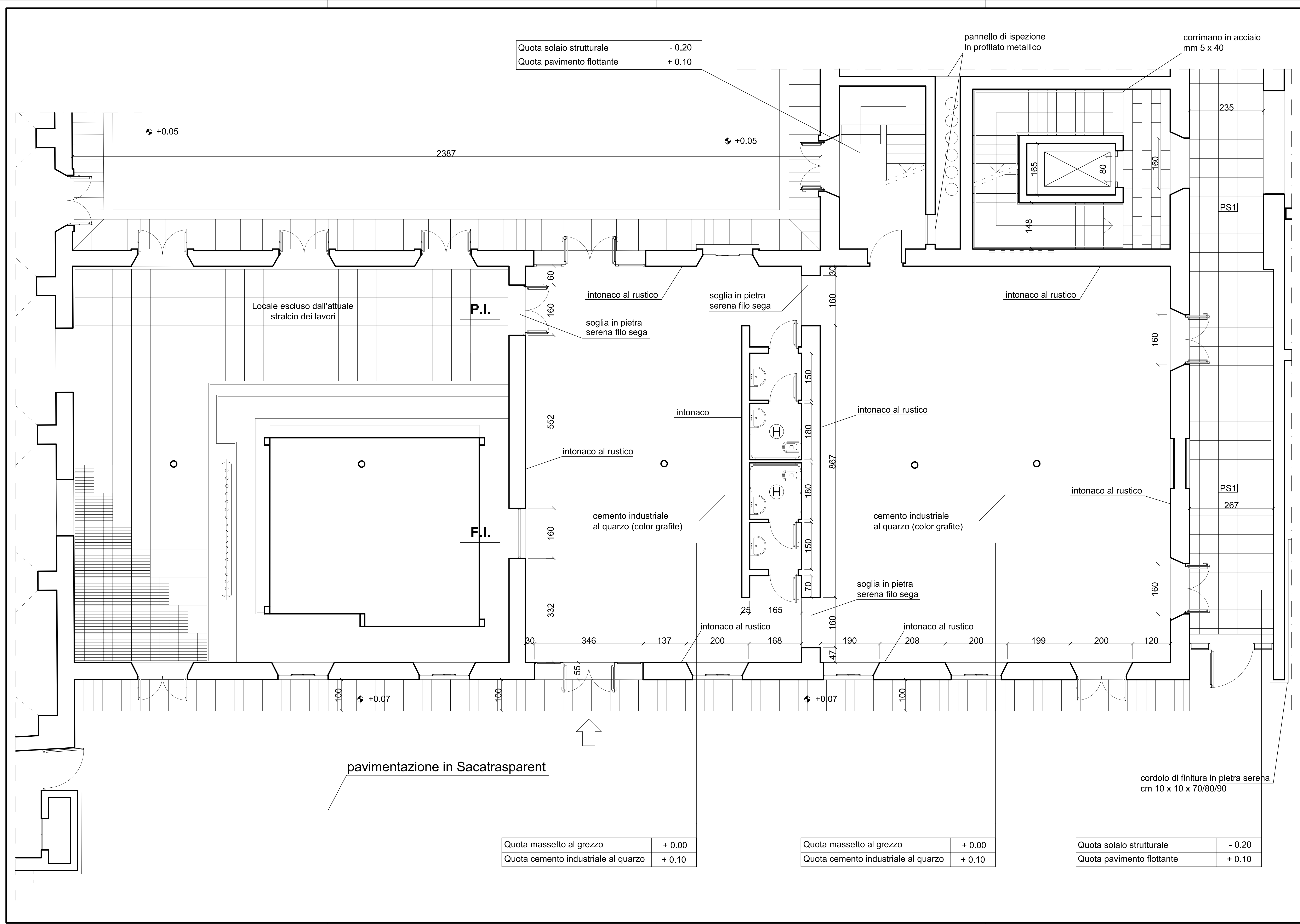

A schematic diagram of a beam structure. It consists of a central horizontal section with a light gray background, flanked by two black rectangular blocks. The central section contains a horizontal line with a small gap in the middle, and a label 'F.I.' is positioned below it. The entire structure is enclosed within a dashed rectangular border.

F.I. - Lato Ovest - Piano terra

Finestra interna in profilato di acciaio e vetro stratificato
cm. 160 x 230
numero: 1 di nuova realizzazione

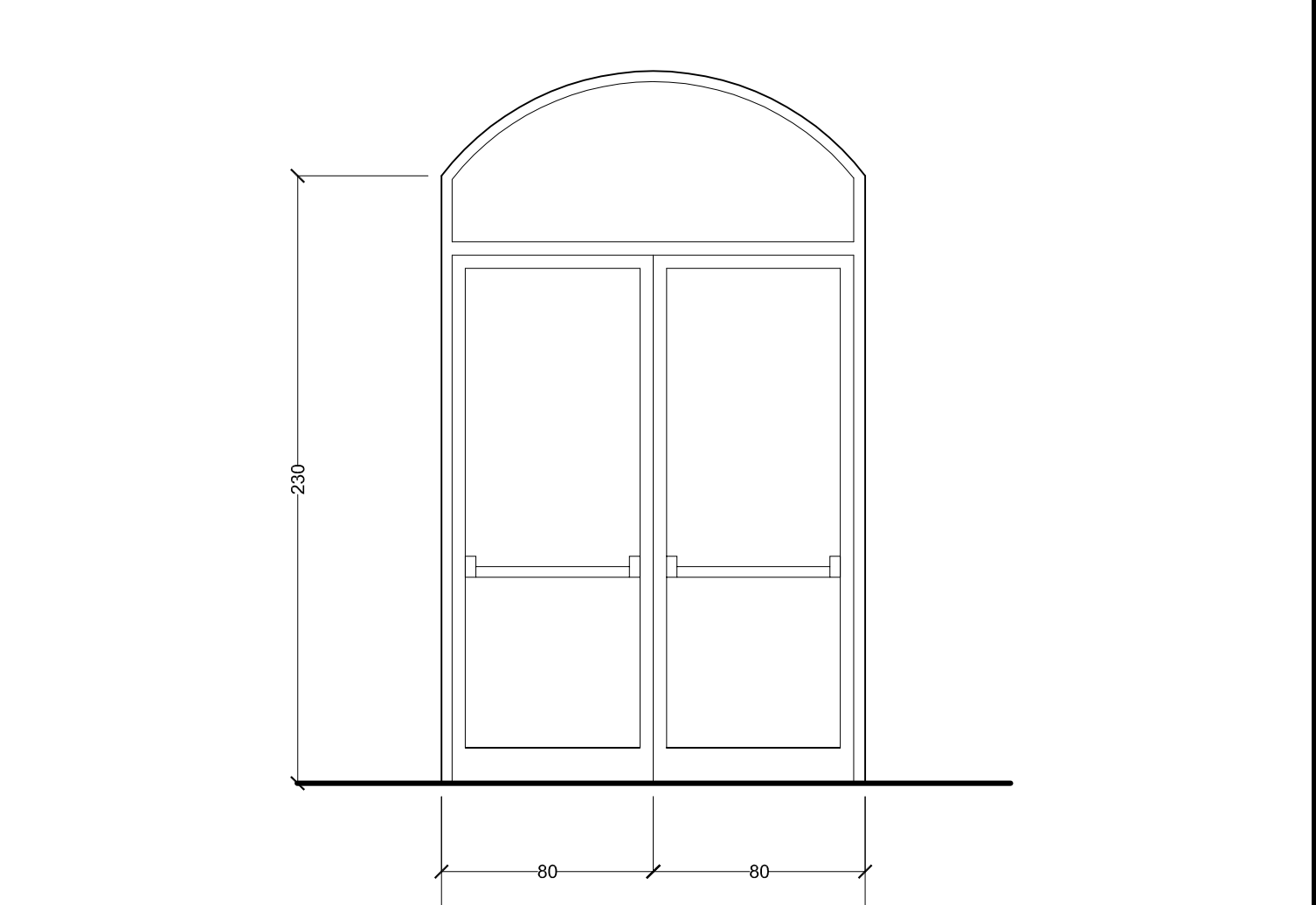

P.I. - Lato Ovest - Piano terra

Porta interna in profilato di acciaio e vetro stratificato;
specchiatura superiore in vetro stratificato;
porta a 2 ante con maniglione antipanico cm. 160 x 200
numero: 1 di nuova realizzazione