

COMUNE DI PRATO
ASSESSORATO ALL'URBANISTICA

RECUPERO EX AREA CAMPOLMI
II LOTTO DEI LAVORI

ISTITUTO CULTURALE "A. LAZZERINI"
APPALTO
DELLE OPERE ESTERNE

PROGETTO
ESECUTIVO ARCHITETTONICO

Assessore all' Urbanistica
e al Piano Regolatore
STEFANO CIUOFFO

Dirigente del Settore Governo del Territorio
e del Servizio Attuazione Urbanistica
Arch. RICCARDO PECORARIO

Responsabile del Procedimento
Arch. GIANCARLO NALDONI

Consulente Architettonico e Direttore dei Lavori
Arch. FABRIZIO CECCONI

Progettista Architettonico
Arch. MARCO MATTEI
(Studio ARCHIPLAN s.r.l.)

Progettista degli Impianti
Ing. ALFREDO LUCIA
(Studio SETIN s.r.l.)

Coordinatore per la Sicurezza
Ing. FILIPPO BORETTI

Perizia Estimativa
P.e. PAOLO FERRUZZI

TAV. AS02
SEZIONE D-D, E-E
STATO SOVRAPPONTO

dicembre 2007
scala 1/100

SEZIONE D-D

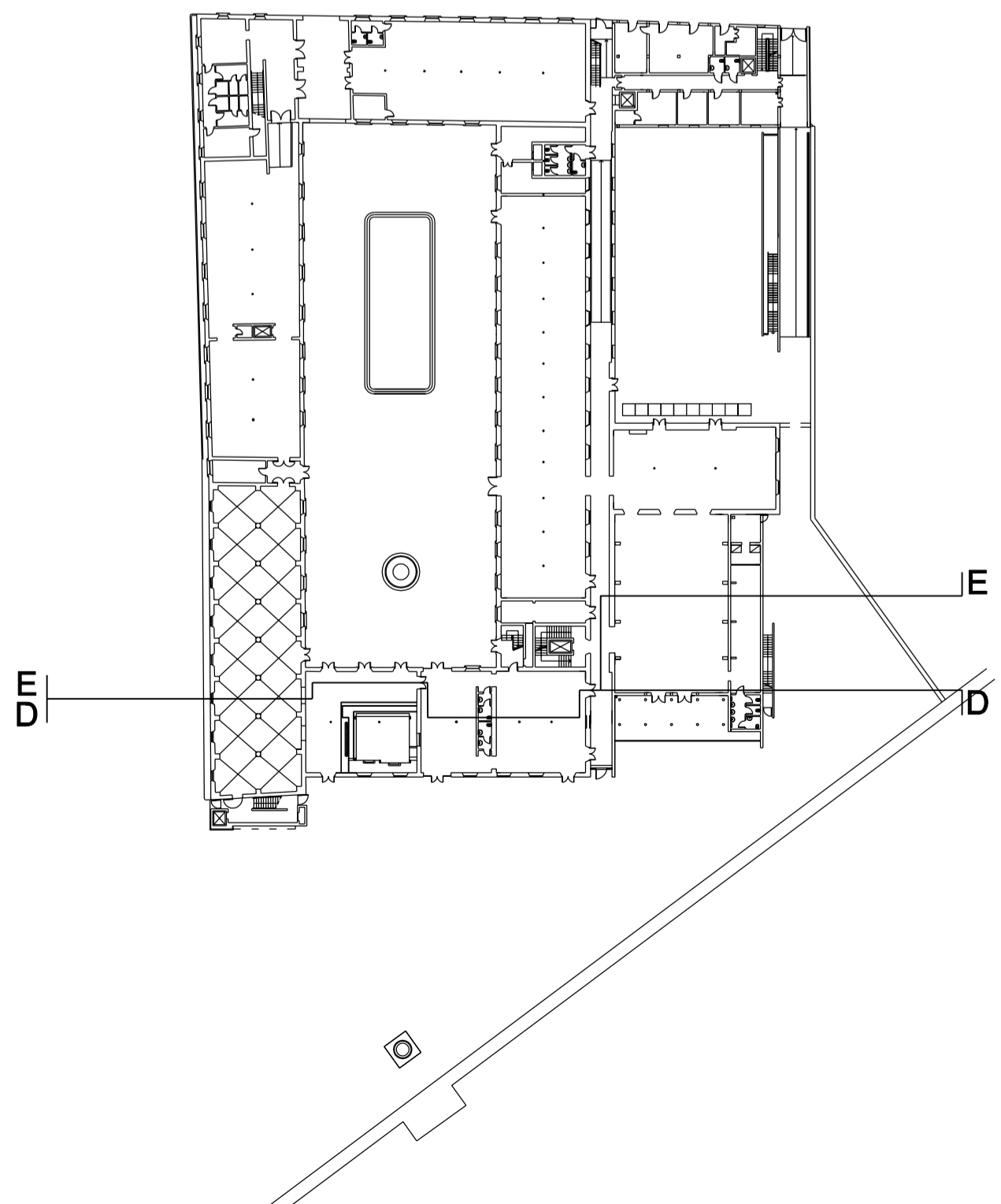
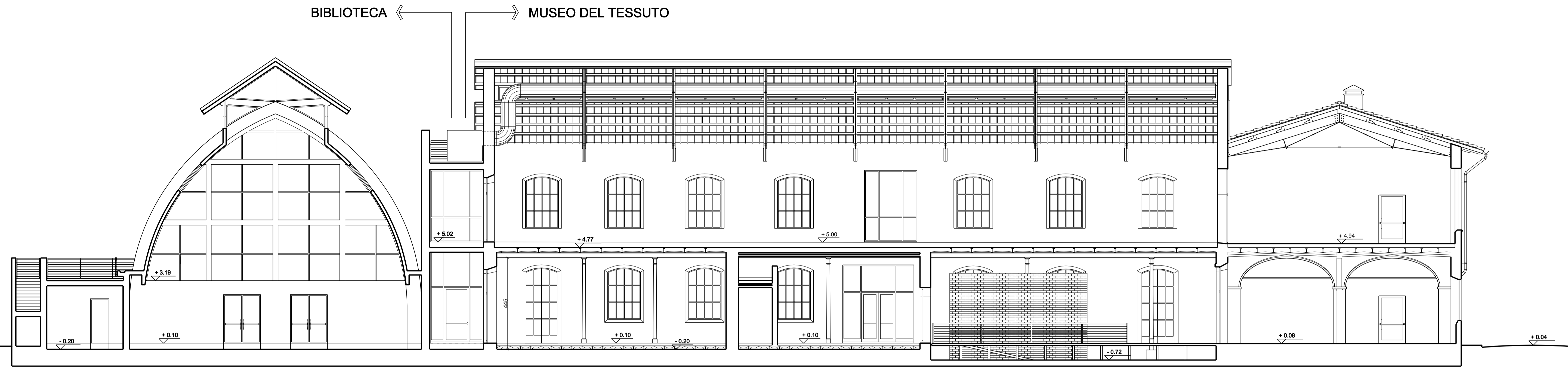

MUSEO DEL TESSUTO ← → BIBLIOTECA

SEZIONE E-E

