

COMUNE DI PRATO  
ASSESSORATO ALL'URBANISTICA

RECUPERO EX AREA CAMPOLMI  
II LOTTO DEI LAVORI

ISTITUTO CULTURALE "A. LAZZERINI"  
APPALTO  
DELLE OPERE ESTERNE

PROGETTO  
ESECUTIVO ARCHITETTONICO

Assessore all'Urbanistica  
e al Piano Regolatore  
STEFANO CIUOFFO

Dirigente del Settore Governo del Territorio  
e del Servizio Attuazione Urbanistica  
Arch. RICCARDO PECORARIO

Responsabile del Procedimento  
Arch. GIANCARLO NALDONI

Consulente Architettonico e Direttore dei Lavori  
Arch. FABRIZIO CECCONI

Progettista Architettonico  
Arch. MARCO MATTEI  
(Studio ARCHIPLAN s.r.l.)

Progettista degli Impianti  
Ing. ALFREDO LUCIA  
(Studio SETIN s.r.l.)

Coordinatore per la Sicurezza  
Ing. FILIPPO BORETTI

Perizia Estimativa  
P.e. PAOLO FERRUZZI

TAV. A02

SEZIONE D-D, E-E  
STATO DI PROGETTO

dicembre 2007  
scala 1/100

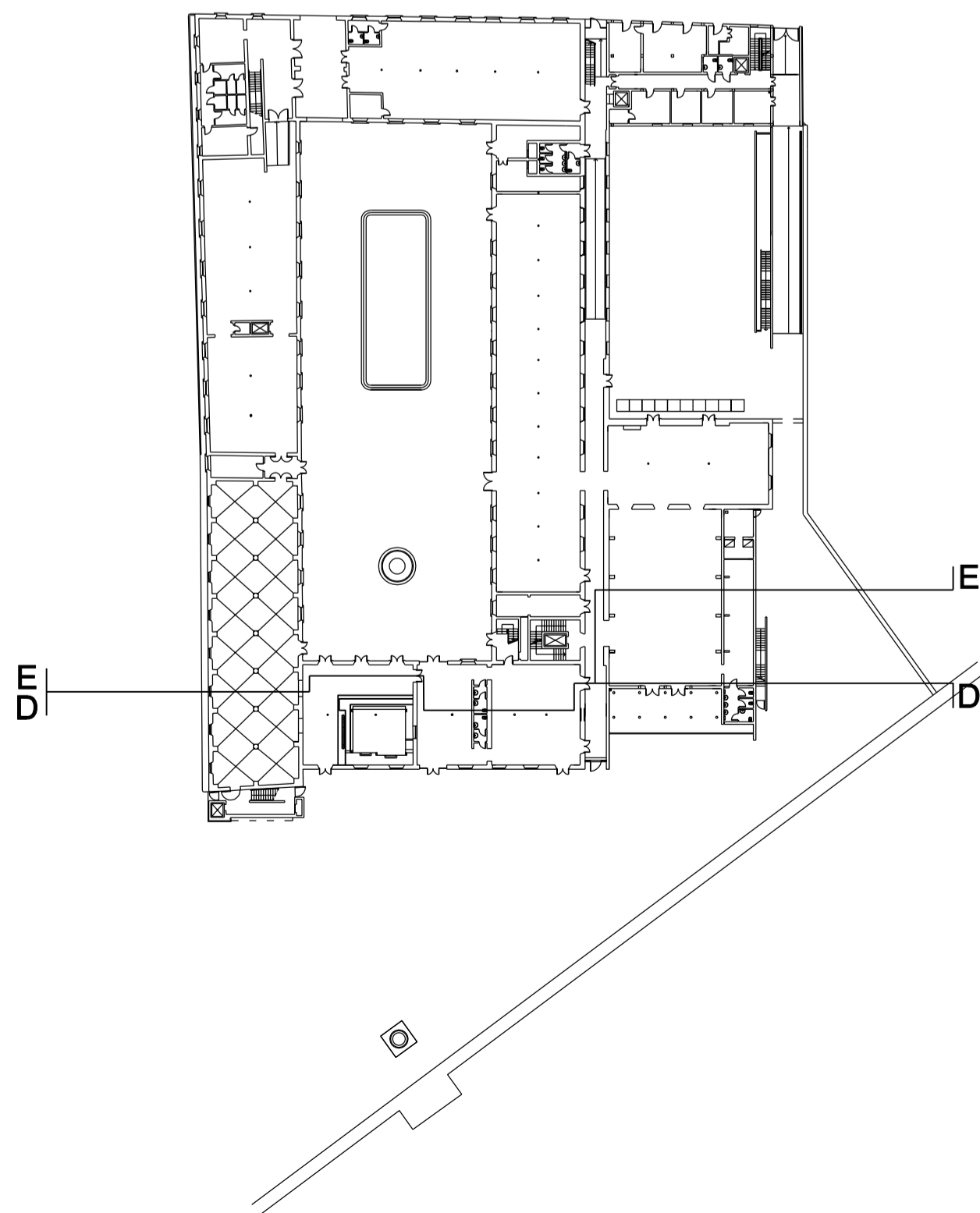

SEZIONE D-D

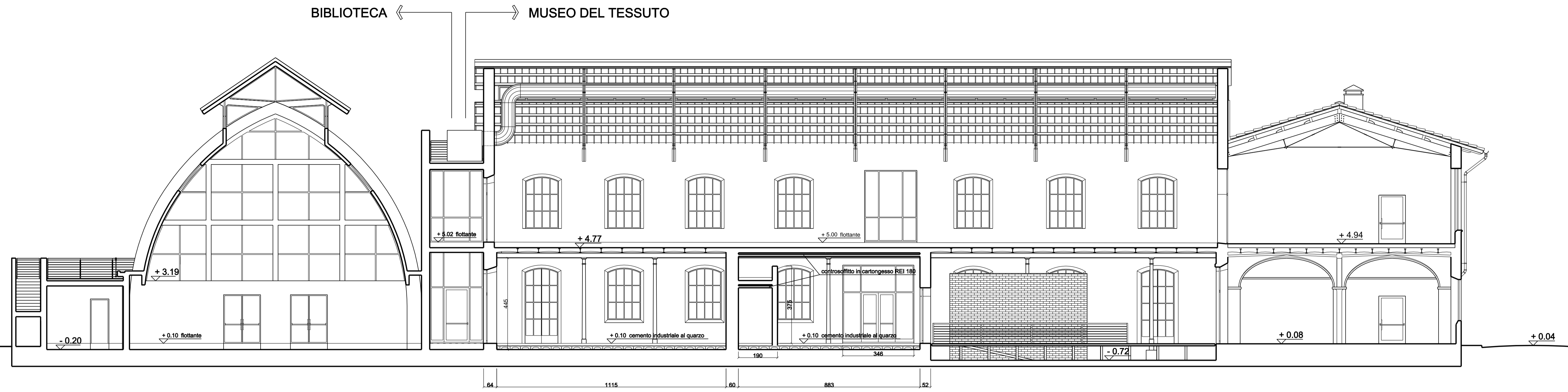

SEZIONE E-E

