

PIANTA PIANO PRIMO

N.B. La disposizione degli apparecchi sanitari è da verificarsi in opera

Per legenda e note vedere TAV. 15M

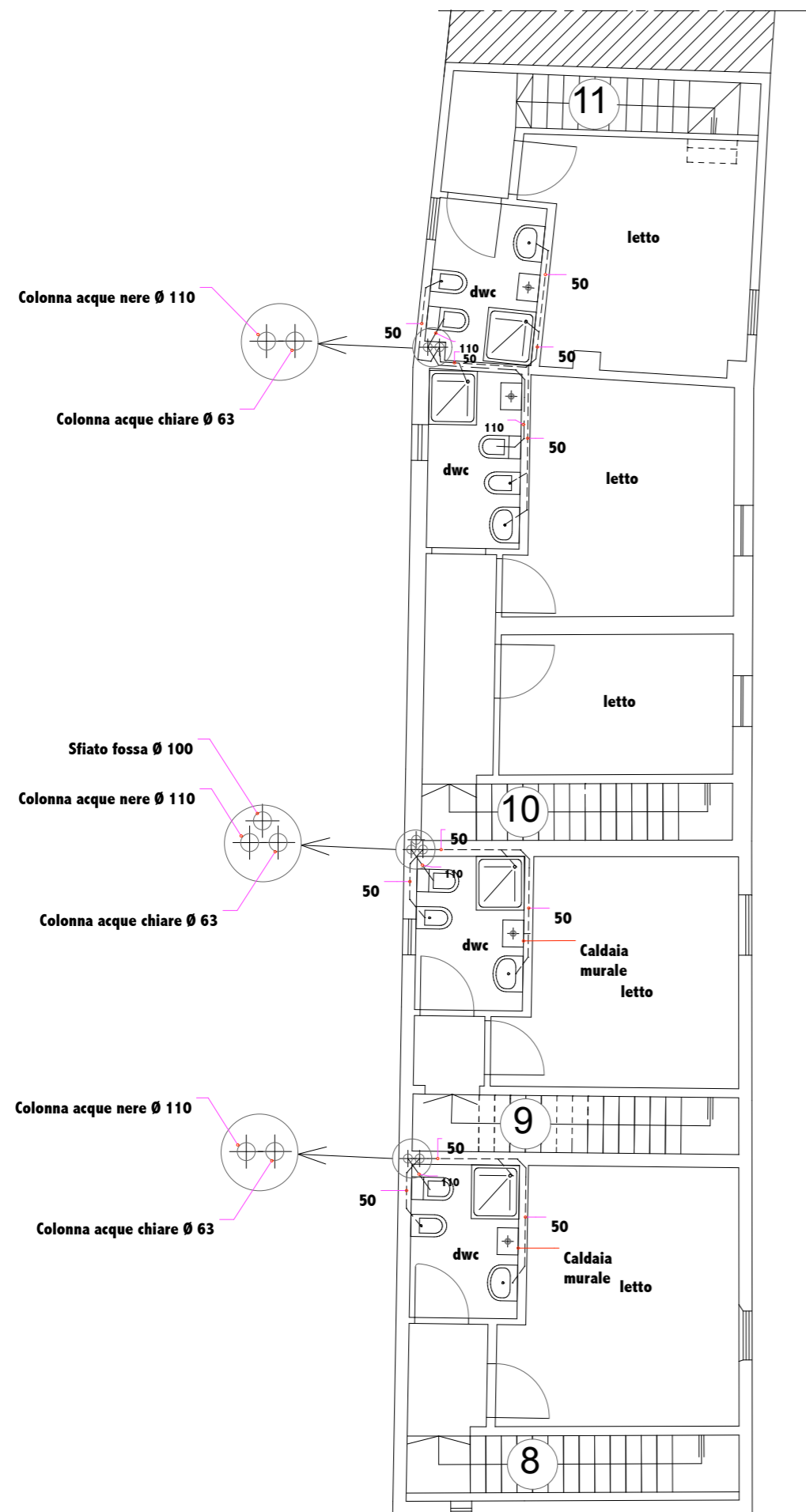

COMUNE DI PRATO
 Area K "Sviluppo e governo del territorio"
 U.P. K6 "Programmi urbanistici con finanziamenti straordinari"
 Viale Vittorio Veneto, 9 - 59100 PRATO

Progetto: **CONTRATTO DI QUARTIERE "IOLO - GARDUNA" - Progettazione esecutiva**
 RIQUALIFICAZIONE EDILIZIA DEGLI IMMOBILI "IL CASONE" E CASE A SCHIERA DI PIAZZA VERZONI

Oggetto: **EDIFICIO B - IMPIANTO SCARICHI IDRICI**
RETE RACCOLTA REFLUI - PIANO PRIMO

Progettista:	Arch. Giacomo Bigagli	scala:	1 : 100	20M
Collaboratori:	Dott. Ing. Roberto Mennini (Impianti elettrici) Per. Ind. Enrico Ferraboschi (Impianti meccanici) Geom. Alessio Mazzetti (rilievi)	data:	NOV. 2003	
		agg.to:		
Il progettista	Per. Ind. Enrico Ferraboschi	rif.to:		

IL DIRIGENTE RESP. AREA "SVILUPPO E GOVERNO DEL TERRITORIO": Arch. PAOLO M. VANNUCCHI
 IL FUNZIONARIO RESP. U.P. K6 E RESPONSABILE DEL PROCEDIMENTO: Arch. RODOLFO TOGNOCCHI
 L'ASSESSORE ALLA PROGRAMMAZIONE URBANISTICA: Arch. ALFIO PRATESI