

SEZIONE A-A

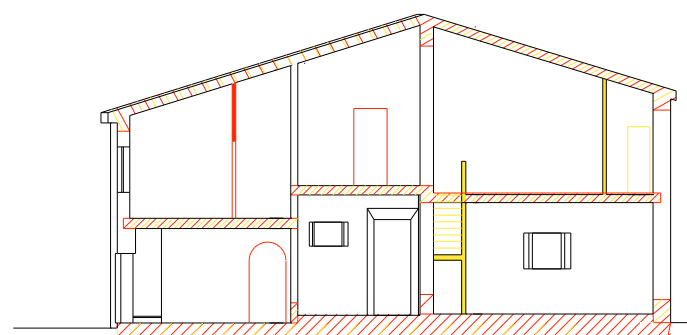

SEZIONE B-B

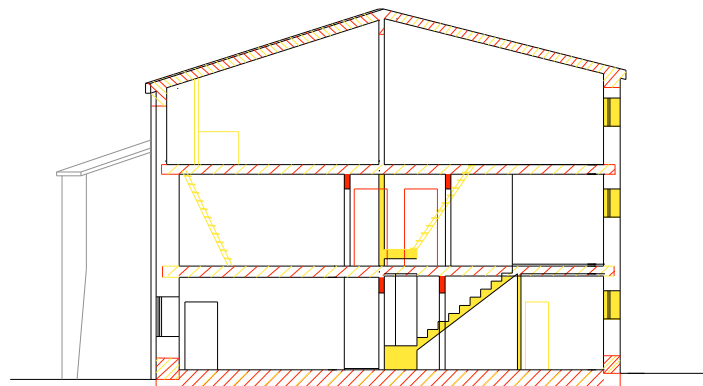

SEZIONE C-C

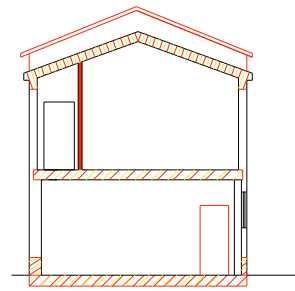

SEZIONE D-D

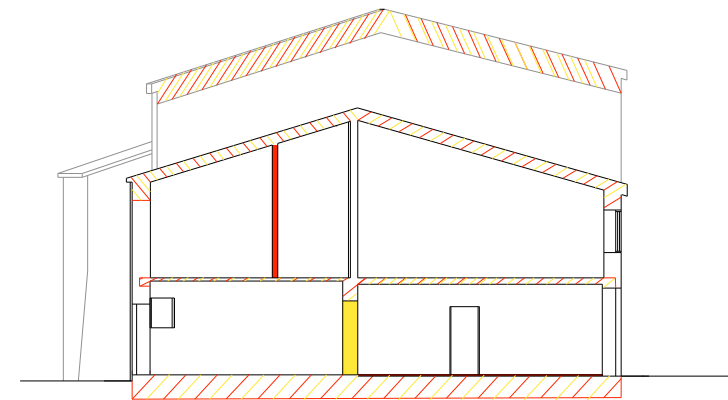

SEZIONE E-E

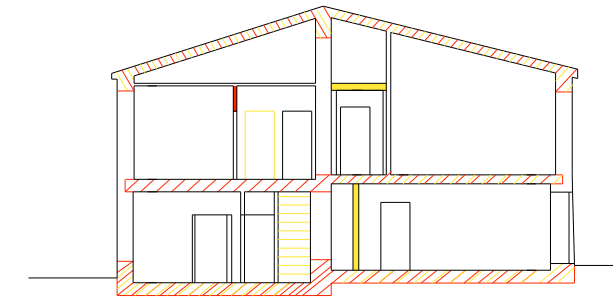

Il Casone - prospetto nord-est su via Verzoni

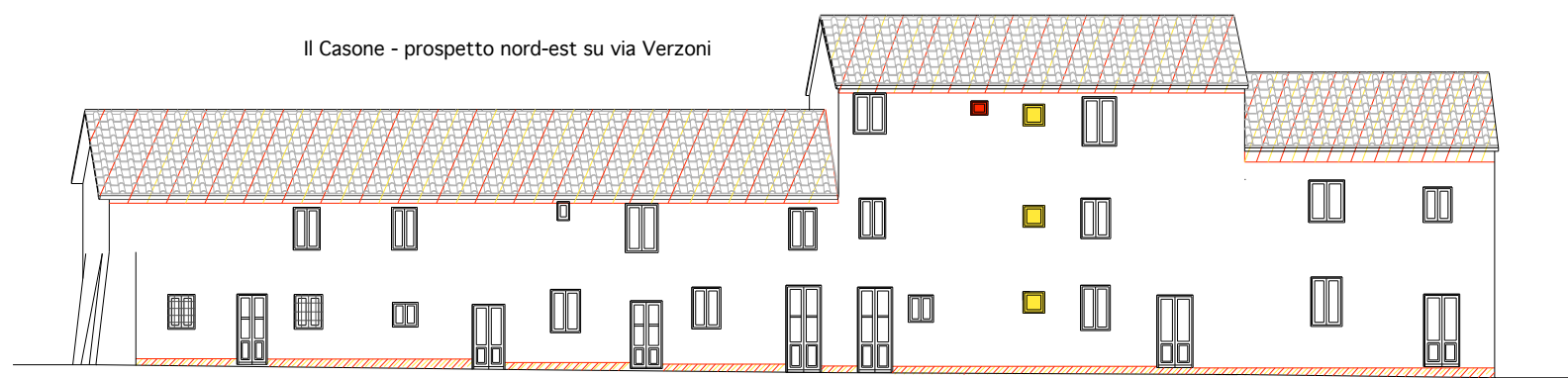

Il casone - prospetto sud-ovest

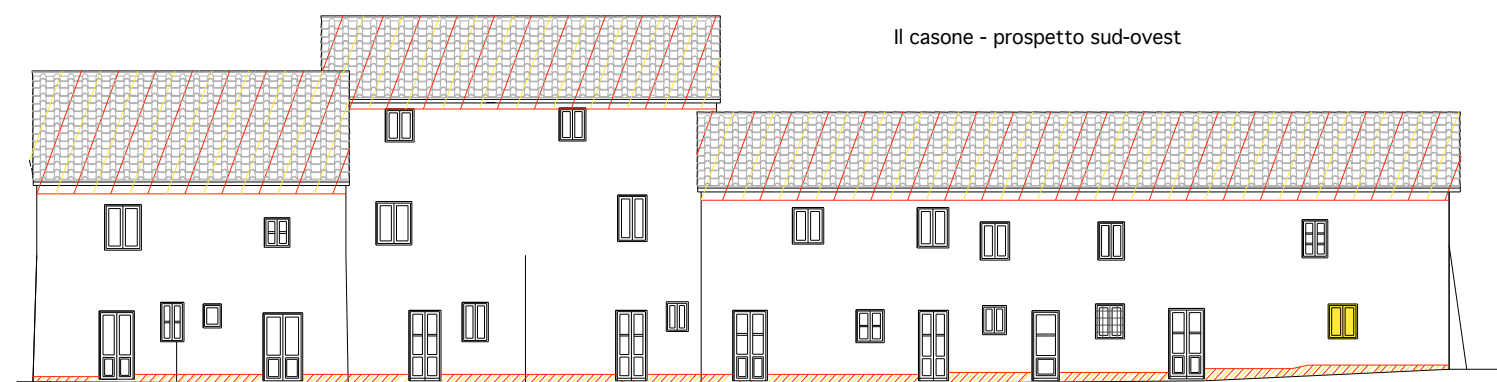

Il Casone - prospetto nord-ovest

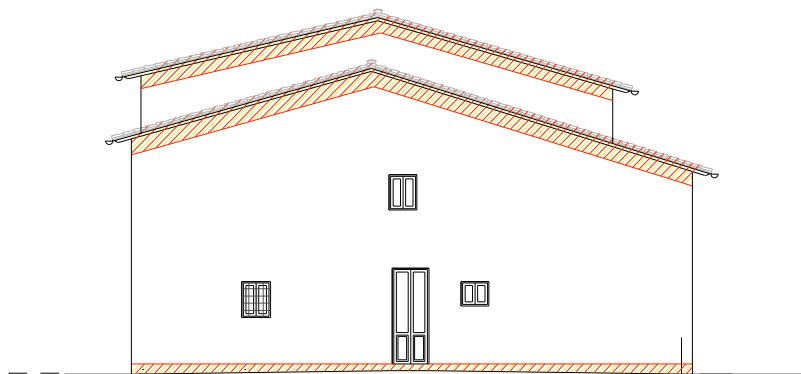

Il Casone - prospetto sud-est su via Bianchini

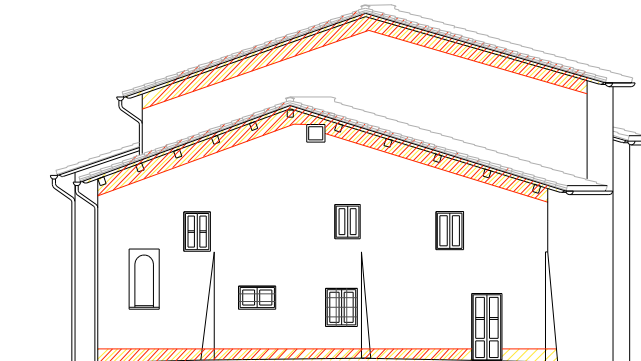

Case a schiera - prospetto su piazza Verzoni

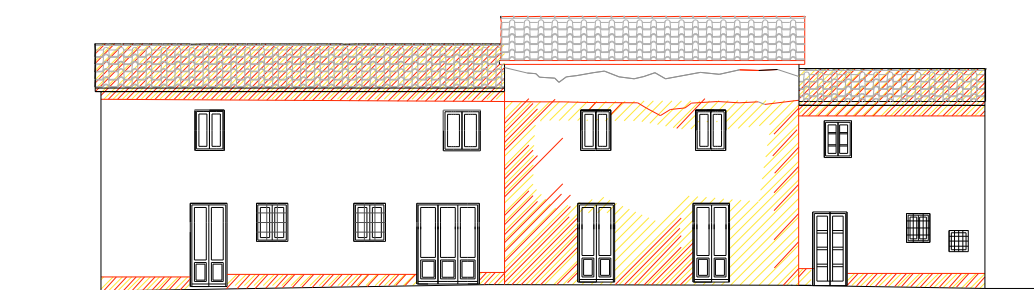

Case a schiera - prospetto laterale su via Verzoni

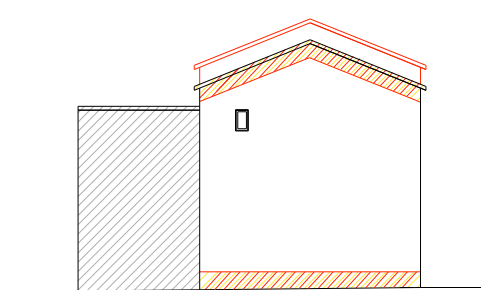

COMUNE DI PRATO Area K "Sviluppo e governo del territorio" U.P. K6 "Programmi urbanistici con finanziamenti straordinari" Viale Vittorio Veneto, 9 - 59100 PRATO		
Progetto: CONTRATTO DI QUARTIERE "IOLO - GARDUNA" - Progettazione esecutiva RIQUALIFICAZIONE EDILIZIA DEGLI IMMOBILI "IL CASONE" E CASE A SCHIERA DI PIAZZA VERZONI		
Oggetto: LETTURA GRAFICA SOVRAPPOSTA - Prospetti e sezioni		
URBAN S.p.A. Viale V. Veneto, 9 59100 PRATO	scale: 1 / 100 data: NOV. 2003 aggi.to: NOV. 2003	livello: ES-A SV-4
Progettista: Arch. Giacomo Bigagli		
IL DIRIGENTE RESP. AREA "SVILUPPO E GOVERNO DEL TERRITORIO": Arch. PAOLO M. VANNUCCHI		
IL FUNZIONARIO RESP. U.P. K6 E RESPONSABILE DEL PROCEDIMENTO: Arch. RODOLFO TOGNOCCHI		
L'ASSESSORE ALLA PROGRAMMAZIONE URBANISTICA: Arch. ALFIO PRATESI		