

PIANTA PIANO TERRA

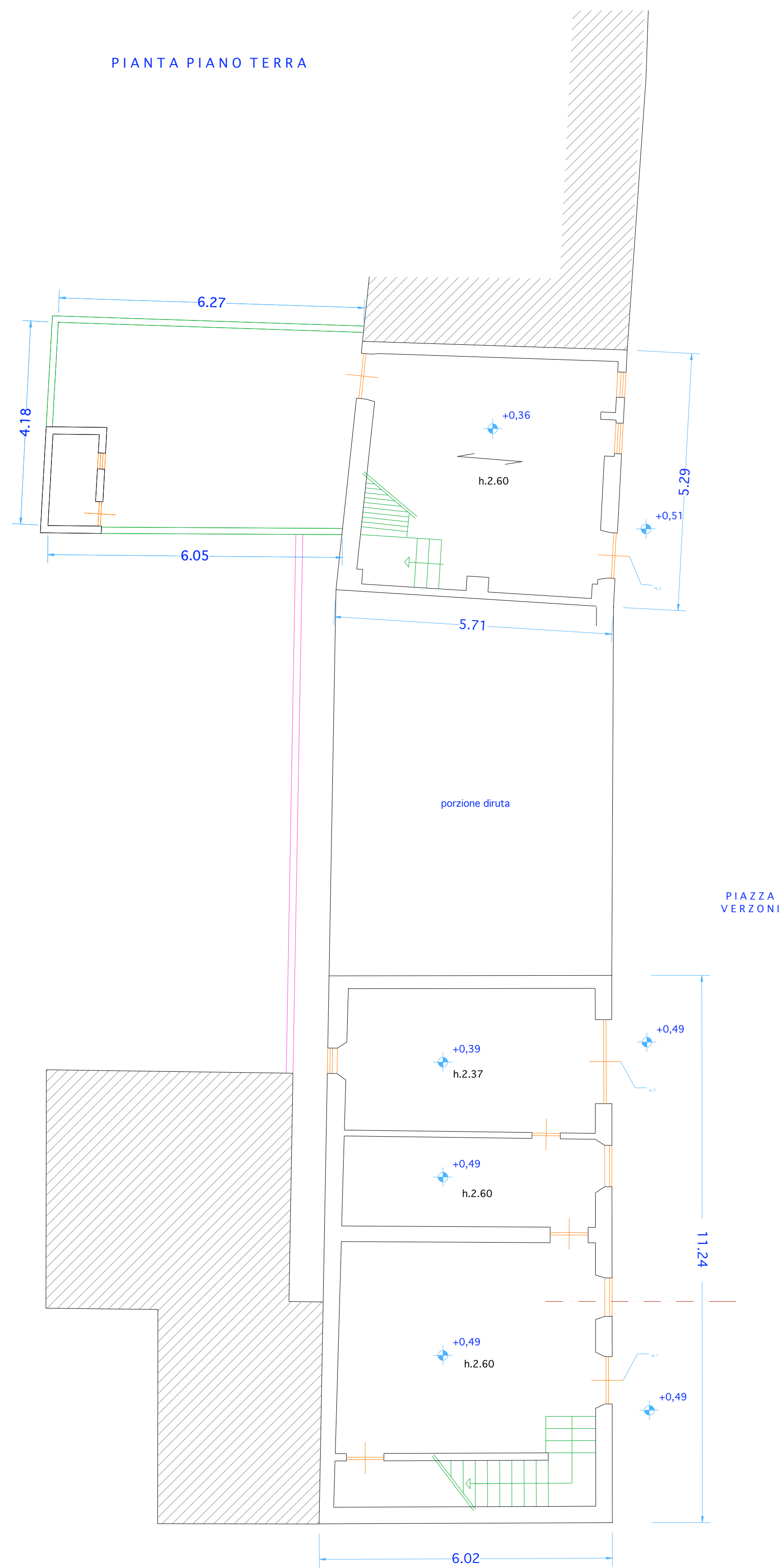

PIANTA PIANO PRIMO

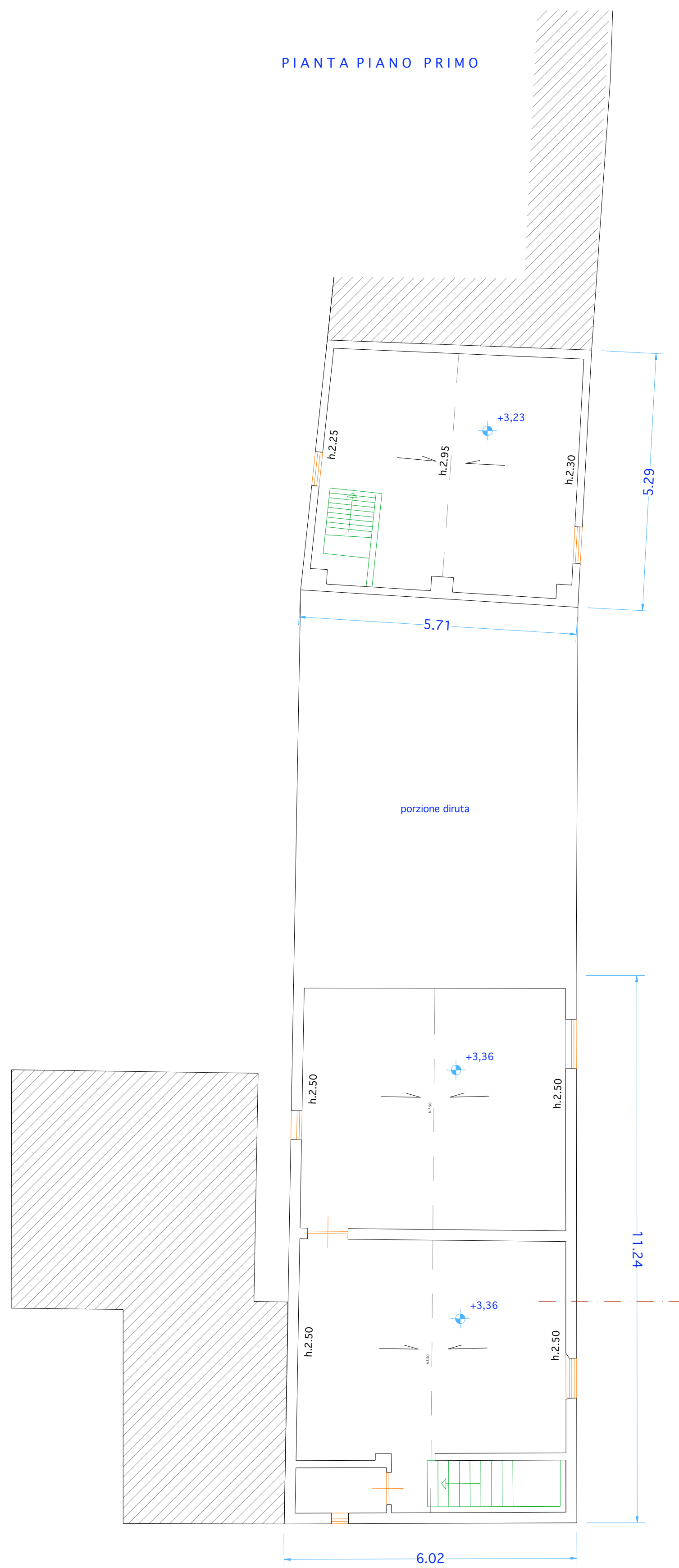

PIANTA PIANO COPERTURE

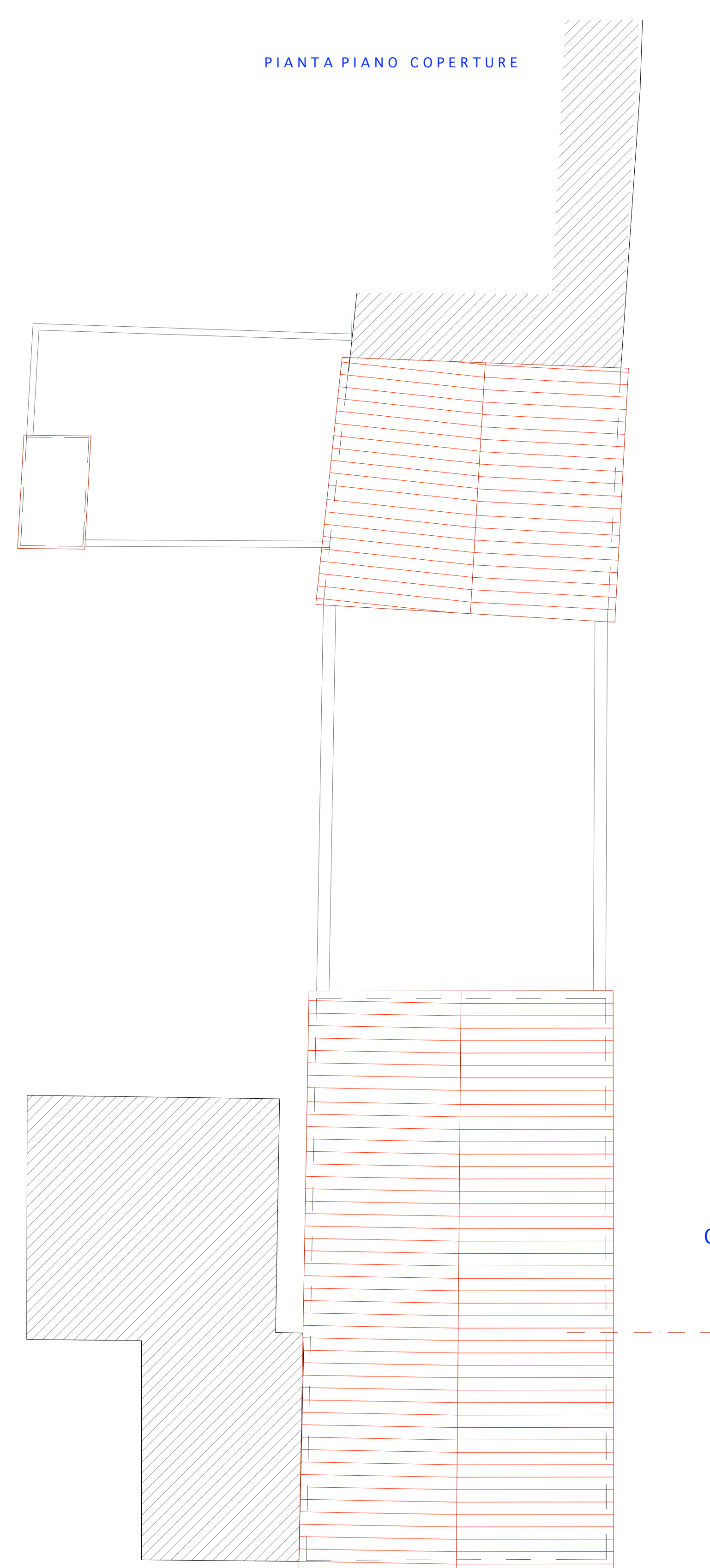

PROSPETTO SU PIAZZA VERZONI

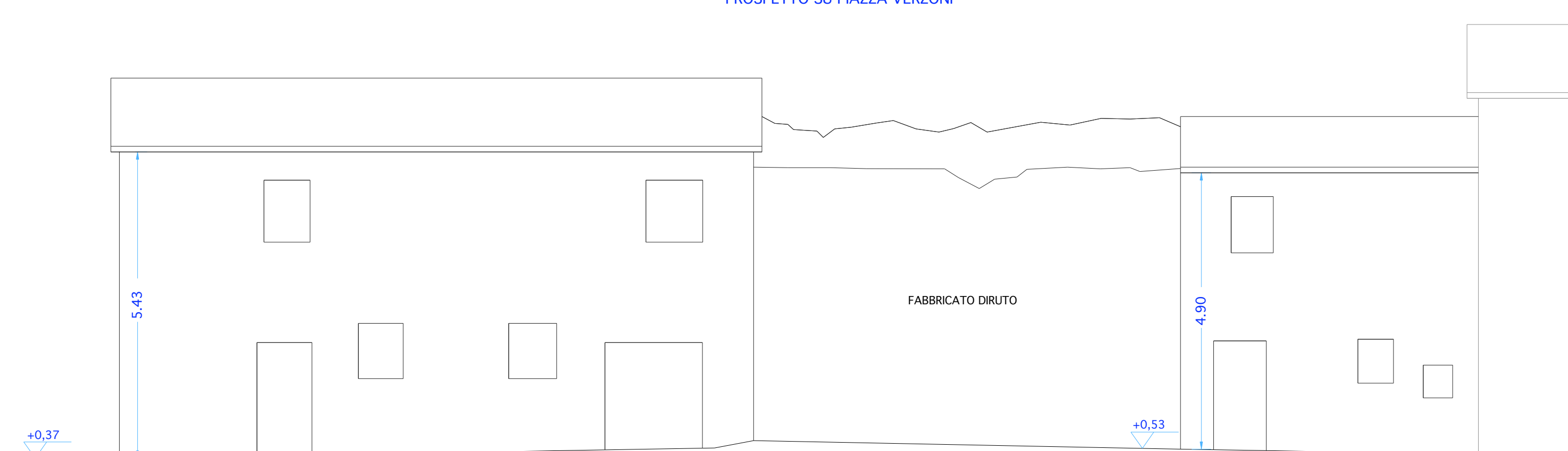

PROSPETTO SU VIA VERZONI

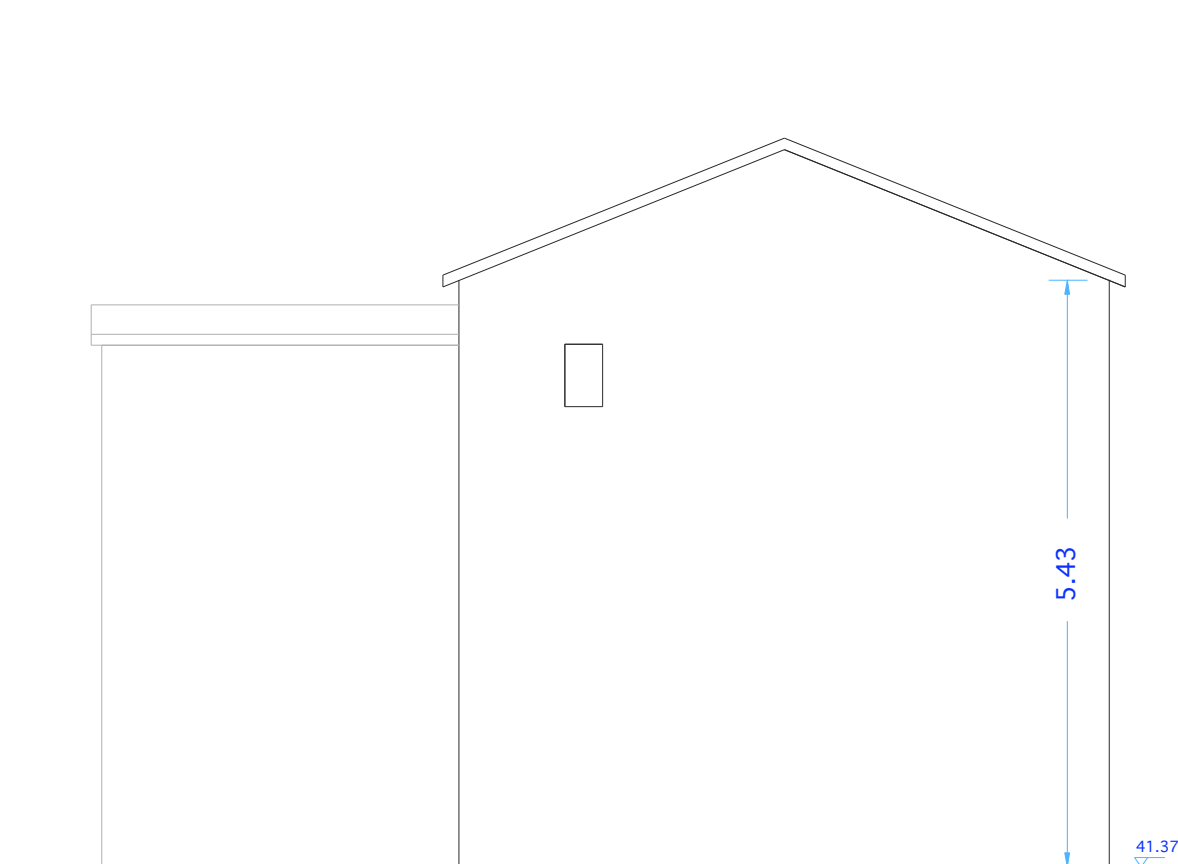

SEZIONE C-C

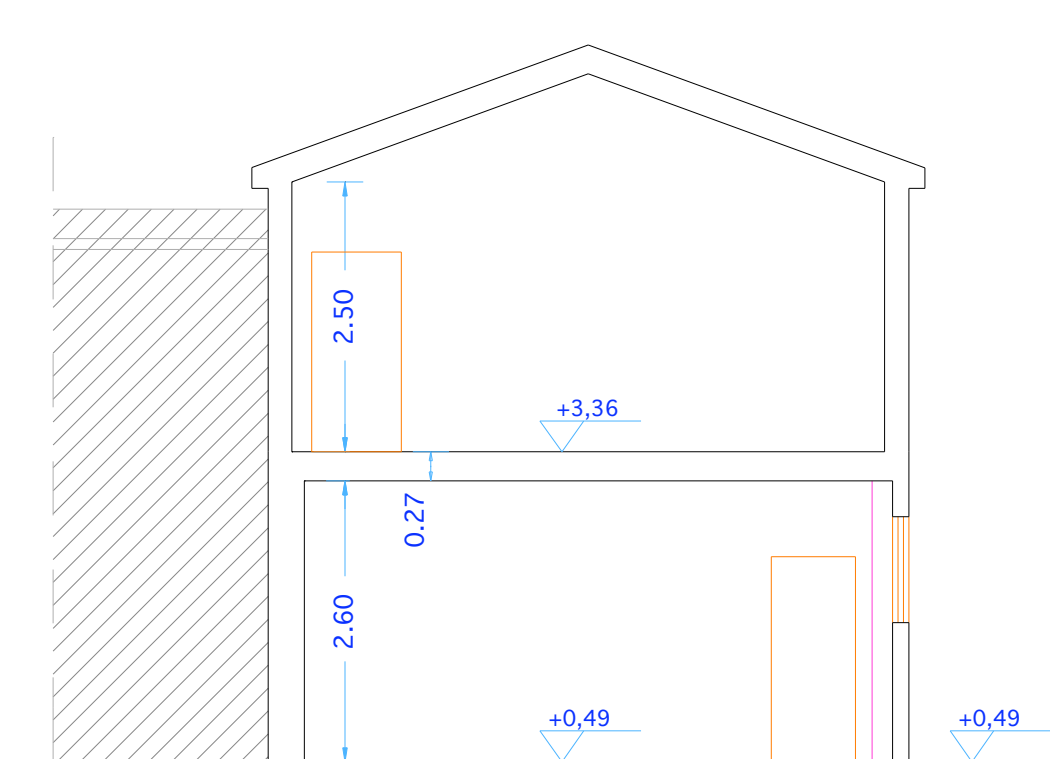

COMUNE DI PRATO Area K "Sviluppo e governo del territorio" U.P. K5 "Programmi urbanistici con finanziamenti straordinari" Viale Vittorio Veneto, 9 - 59100 PRATO		
Progetto: CONTRATTO DI QUARTIERE "IOLO - GARDUNA" - Progettazione esecutiva RIQUALIFICAZIONE EDILIZIA DEGLI IMMOBILI "IL CASONE" E CASE A SCHIERA DI PIAZZA VERZONI	Foglio: 1 / 50 Data: NOV 2003 Rilascio: NOV 2003	ES-A R-8
Oggetto: RILIEVO - CASE A SCHIERA - PIANTE PIANO TERRA - PRIMO - COPERTURE PROSPETTI - SEZIONE	Progettista: Arch. Giacomo Bigagli	
IL DIRIGENTE RESP. AREA "SVILUPPO E GOVERNO DEL TERRITORIO": Arch. PAOLO M. VANNUCCI IL FUNZIONARIO RESP. U.P. K5 E RESPONSABILE DEL PROCEDIMENTO: Arch. RODOLFO TOSNOCCHI L'ASSESSORE ALLA PROGRAMMAZIONE URBANISTICA: Arch. ALFIO PRATESI		