

B

PIANTA PIANO SECONDO

E

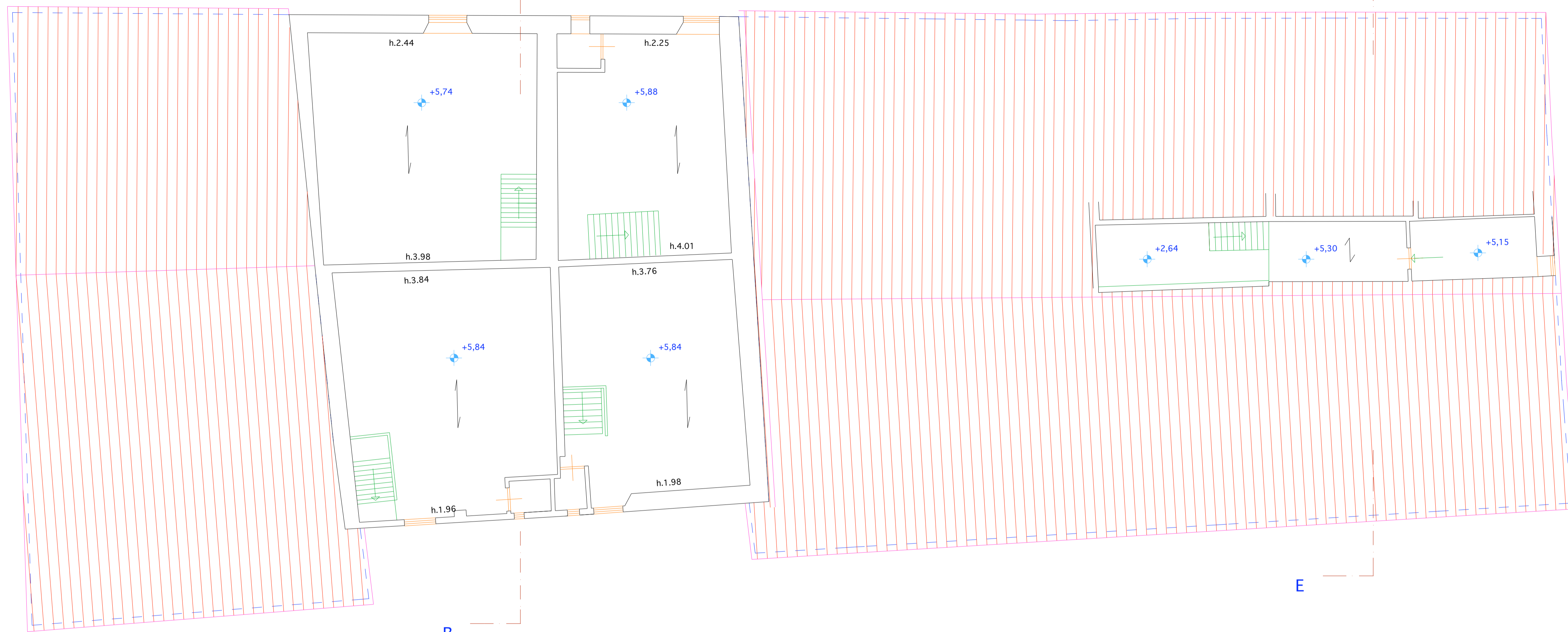

B

E

PIANTA PIANO COPERTURE

A

B

D

E

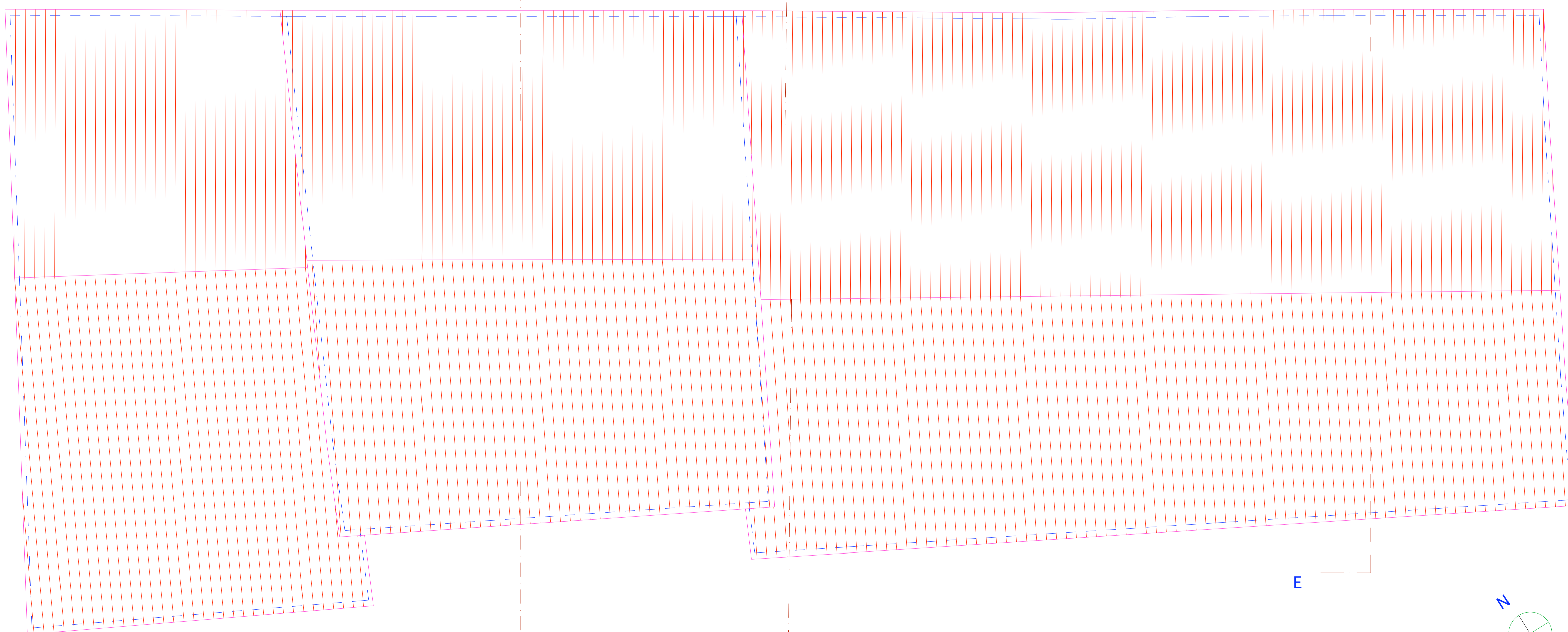

A

B

D

E

COMUNE DI PRATO Area K "Sviluppo e governo del territorio" U.P. K6 "Programmi urbanistici con finanziamenti straordinari" Viale Vittorio Veneto, 9 - 59100 PRATO			
Progetto:		CONTRATTO DI QUARTIERE "IOLO - GARDUNA" - Progettazione esecutiva RIQUALIFICAZIONE EDILIZIA DEGLI IMMOBILI "L. CASONE" E CASE A SCHIERA DI PIAZZA VERZONI	
Oggetto:		RILIEVO - IL CASONE - PIANTA PIANO SECONDO - PIANTA DELLE COPERTURE	
URBAN S.p.A. Viale V. Veneto, 9 59100 Prato		scale: 1 / 50 data: NOV 2003 app. 02: NOV 2003 rif. 02:	tavola: ES-A R-5
Progettista: Arch. Giacomo Bigagli			
IL DIRIGENTE RESP. AREA "SVILUPPO E GOVERNO DEL TERRITORIO": Arch. PAOLO M. VANNUCCHI			
IL FUNZIONARIO RESP. U.P. K6 E RESPONSABILE DEL PROCEDIMENTO: Arch. RODOLFO TOGNOCCHI			
L'ASSESSORE ALLA PROGRAMMAZIONE URBANISTICA: Arch. ALFIO PRATESI			