COMUNE DI PRATO

COMPLESSO SCOLASTICO DI CAFAGGIO
REALIZZAZIONE DI NUOVA SCUOLA MATERNA/ELEMENTARE
VIA MILIOTTI
PROGETTO ESECUTIVO 1° LOTTO

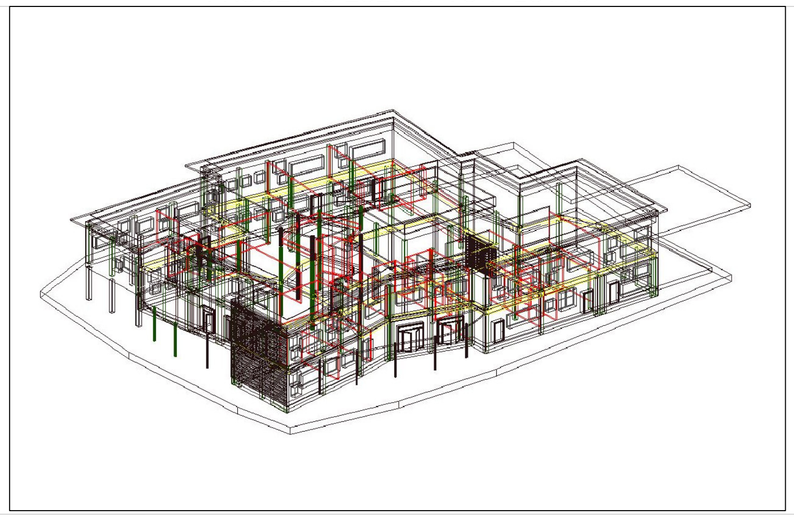

Assessore Lavori Pubblici — Enrico Giardi
Il Dirigente Servizio Edilizia Pubblica — ing. Paolo Bartalini

Progetto impianto elettrico — ing. Giovanni Medici

Descrizione tavola
IMPIANTI ELETTRICI E SPECIALI
PIANTA PIANO TERRA - DISPOSIZIONE APPARATI

E02

DATA — Gennaio 2007

DISTRIBUZIONE

La distribuzione delle linee dorsali è prevista in passerella a filo metallico posata nei controsoffitti
La distribuzione delle linee nei locali è prevista in tubazione plastica posata sottotraccia
La distribuzione delle linee nei locali tecnici è prevista in tubazione plastica posata a vista a parete

PREDISPOSIZIONE PER IMPIANTO FOTOVOLTAICO

Dovrà essere predisposto un cavidotto in tubo PVC diam. 50 mm, dal quadro elettrico generale QEG fino alla copertura, in previsione di una futura installazione di un impianto fotovoltaico.

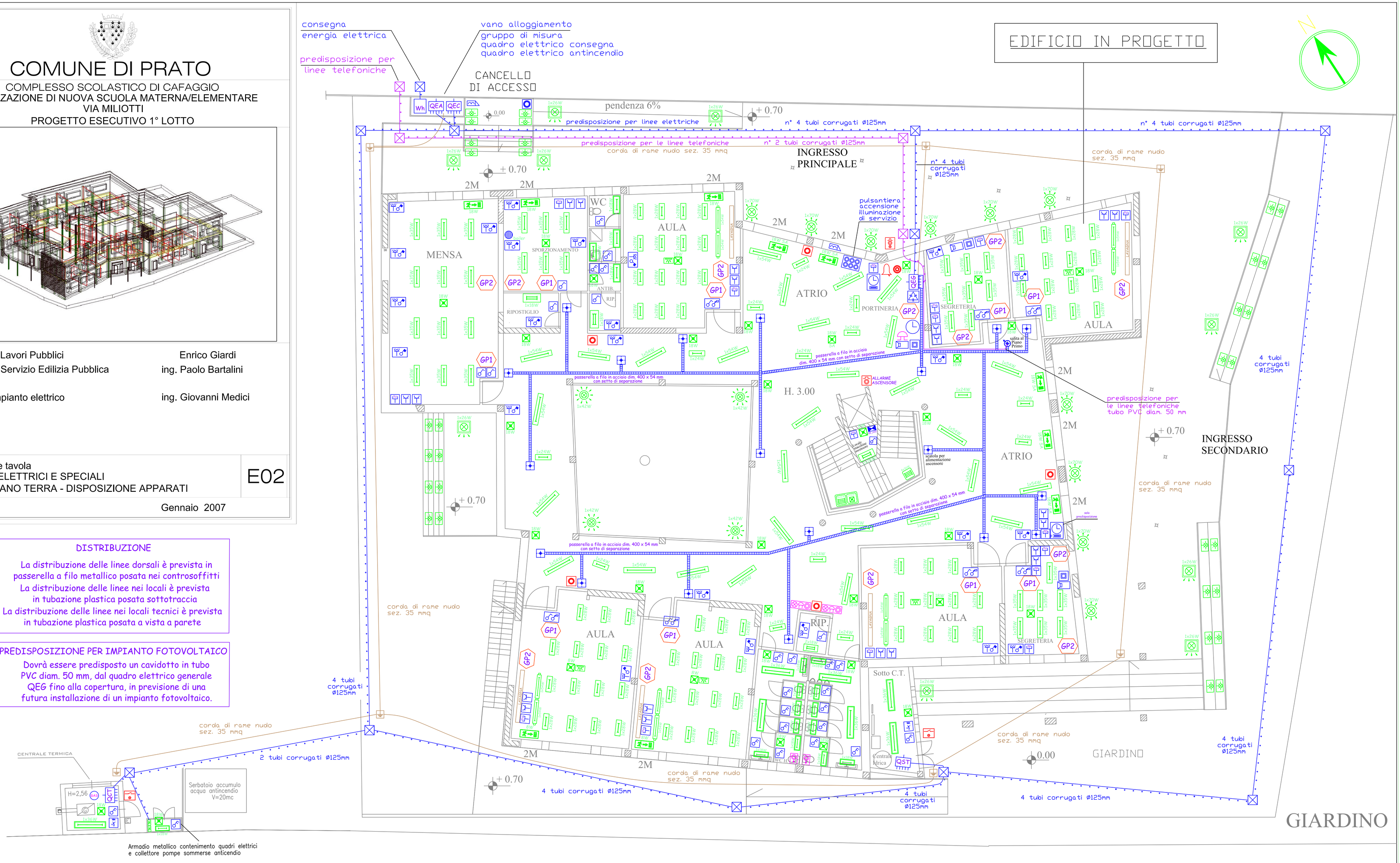

PIANTA PIANO TERRA

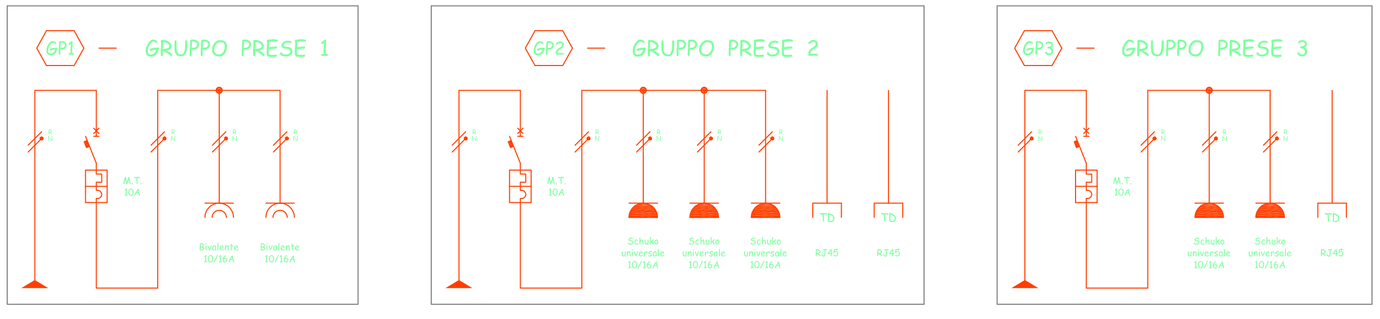

NOTA. La LEGENDA SIMBOLI è sulla tavola E03.