

COMUNE DI PRATO

COMPLESSO SCOLASTICO DI CAFAGGIO
REALIZZAZIONE DI NUOVA SCUOLA MATERNA/ELEMENTARE
VIA MILIOTTI
PROGETTO ESECUTIVO 1° LOTTO

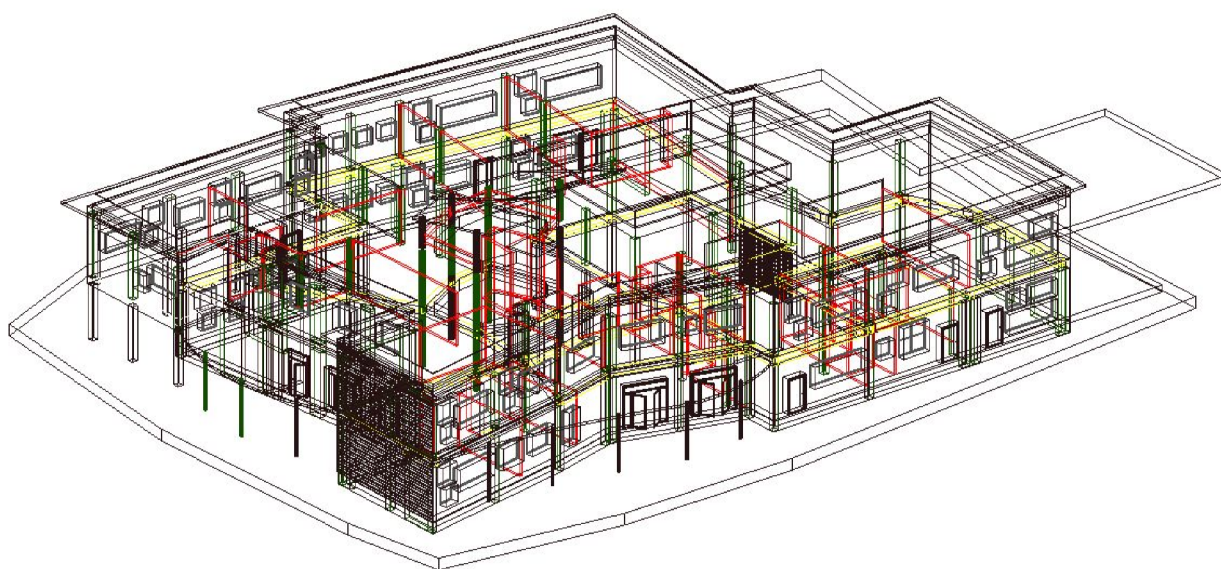

Assessore Lavori Pubblici
Il Dirigente Servizio Edilizia Pubblica
Progetto

Collaboratore
Disegnatore

Enrico Giardi
ing. Paolo Bartalini
arch. Francesco Procopio
geom. Gerarda Del Reno
arch. Elisabetta Bassi
geom. Gabriele Caporaso

ELABORATO

Stima Costi Sicurezza

G

DATA

Gennaio 2007

COMPUTO METRICO

OGGETTO:

COMMITTENTE:

Data, 04/07/2006

IL TECNICO

Num.Ord. TARIFFA	DESIGNAZIONE DEI LAVORI	DIMENSIONI				Quantità	IMPORTI	
		par.ug.	lung.	larg.	H/peso		unitario	TOTALE
	R I P O R T O							
1 OG1.001	<p style="text-align: center;"><u>LAVORI A MISURA</u></p> <p>Ponteggio esterno di facciata in struttura metallica tubo ... di facciata posto in opera per tutta la durata dei lavori.</p> <p>Ponteggio esterno di facciata in struttura metallica tubolare allestito secondo le norme di sicurezza ENPI, sistema a telaio, per altezze anche oltre i 20 m, compresi progetto e relazione tecnica (quando necessari), montaggio, smontaggio, trasporti, pezzi speciali, palancato di ponte e sottoponte in tavole di abete (spessore 50 mm) o tavola metallica prefabbricata, doppio parapetto, fermapiedi, irrigidimenti, tiranti, protezioni usuali eseguite secondo le norme di sicurezza vigenti in materia, mantovane, ancoraggi scale di servizio, sbalzi, tiranti, reti di protezione, collegamento equipotenziale a terra, ed ogni altro onere e magistero per dare l'opera finita a perfetta regola d'arte con materiale dell'impresa, valutato a metro quadrato di facciata posto in opera per tutta la durata dei lavori.</p> <p>FRONTE NORD 21,00 9,000 189,00</p> <p>FRONTE NORD 2,20 9,000 19,80</p> <p>FRONTE NORD 8,00 9,000 72,00</p> <p>FRONTE NORD 15,20 9,000 136,80</p> <p>FRONTE OVEST 8,50 9,000 76,50</p> <p>FRONTE OVEST 5,20 9,000 46,80</p> <p>FRONTE OVEST 18,00 9,000 162,00</p> <p>FRONTE OVEST 6,40 9,000 57,60</p> <p>FRONTE SUD 12,50 9,000 112,50</p> <p>FRONTE SUD 21,50 9,000 193,50</p> <p>FRONTE EST 12,50 9,000 112,50</p> <p>FRONTE EST 6,50 9,000 58,50</p> <p>FRONTE EST 7,00 9,000 63,00</p> <p>FRONTE EST 1,40 9,000 12,60</p> <p>FRONTE EST 12,00 9,000 108,00</p> <p>CORTE INTERNA 20,00 9,000 180,00</p> <p style="text-align: right;">SOMMANO mq 1'601,10</p>						10,00 19'362,70	16'011,00 31'001'618,97
2 OG1.002	<p>Compenso a forfait per la predisposizione area di cantiere ... cantiere e della recinzione secondo le normative vigenti.</p> <p>Compenso a forfait per la predisposizione area di cantiere, nel titolo sono compresi i seguenti oneri:</p> <ul style="list-style-type: none"> - tutti i baraccamenti necessari, quali spogliatoi, uffici, servizi igienici, refettori, locali di ricovero e di riposo, dormitori, infermeria; - tutti gli allacciamenti alle varie utenze: energia elettrica, acqua, compreso eventuali calcoli, progetti e certificazione per gli impianti in ottemperanza alle normative vigenti. Inoltre nel titolo sono compresi i seguenti oneri: - impianto elettrico di cantiere, compreso quadro elettrico, derivazioni etc. compreso eventuale progetto a cura di tecnico abilitato,- collegamenti equipotenziali per la messa a terra dell'impianto e dei vari utensili e macchine di cantiere, illuminazione di cantiere ordinaria e di sicurezza, impianto di protezione contro le scariche atmosferiche; - impianti antincendio e degli impianti di evauazione dei fumi; - segnaletica di sicurezza e mezzi estinguenti, attrezzatura per il primo soccorso; - la f. e p.o. di idonea recinzione dell'area di cantiere comprensiva dei baraccamenti e dello spazio adibito a stoccaggio dei materiali; - tutti i dispositivi di protezioni individuale; - tutti i dispositivi di protezione collettiva necessari; - tutte le attrezzature necessarie (betoniere, argani , 							
	A R I P O R T A R E							16'011,00

Num.Ord. TARIFFA	DESIGNAZIONE DEI LAVORI	DIMENSIONI				Quantità	IMPORTI	
		par.ug.	lung.	larg.	H/peso		unitario	TOTALE
	R I P O R T O							16'011,00
	elvatori, macchine moviemtnmo terra. macchine speciali, gru, etc.) - tutti gli apprestamenti necessari (trabatelli, ponti su cavalletti, impalcati, parapetti, passerelle, sabdacchiautre, protezione degli scavi etc.) - recinzione di tutta l'area esterna interessata dai lavori, con materiale visibile e stabile a prova di vento , compreso i montaggi, smontaggi e e sostituzione della recinzione secondo l'avanzamento dei lavori. e le fasi lavorative e secondo quanto previsto nel piano di sicurezza; - successiva pulizia e ripristino di tutte le aree oggetto del cantiere, tale operazione è da eseguirsi con la massima cura e tutti gli spazi devono essere restituiti all'uso scolastico in perfetto stato di pulizia e manutenzione. Compreso qualsiasi altro onere necessario per l'allestimento del cantiere e della recinzione secondo le normative vigenti. Nell'onere è altresì compresa gru per tutto il periodo necessario e di qualsiasi modello, adeguato al tipo di lavorazioni da svolgere , compreso consumi, compreso cartellonistica necessaria, ed ogni altro onere necessario al corretto funzionamento ed in sicurezza.					1,00		
	SOMMANO a corpo					1,00	13'733,00	13'733,00
3 OG1.004	Riunioni periodiche di cantiere Riunioni periodiche di cantiere del responsabile di cantiere con il coordinatore per l'esecuzione per esame piano di sicurezza e informazione dei lavoratori sul contenuto del piano di sicurezza e per decidere le misure di coordinamento relative all'uso comune di apprestamenti, attrezzature, infrastrutture, mezzi e servizi di protezione collettiva.					11,00		
	SOMMANO ora					11,00	20,00	220,00
							38'725,40	425'979,40
4 OG1.009	Cartellonistica obbligatoria Cartellonistica obbligatoria					2,00		
	SOMMANO cad					2,00	18,00	36,00
							34'852,86	69'705,72
5 OG1.008	Arrotondamento Arrotondamento					1,00		
	SOMMANO					1,00	0,00	0,00
							0,00	0,00
	Parziale LAVORI A MISURA euro/lire							30'000,00
								58'088'100,00
	T O T A L E euro/lire							30'000,00
								58'088'100,00
	----- ----- ----- ----- ----- -----							
	A R I P O R T A R E							

COMMITTENTE:

