

# COMUNE DI PRATO

COMPLESSO SCOLASTICO DI CAFAGGIO  
REALIZZAZIONE DI NUOVA SCUOLA MATERNA/ELEMENTARE  
VIA MILIOTTI  
PROGETTO ESECUTIVO 1° LOTTO

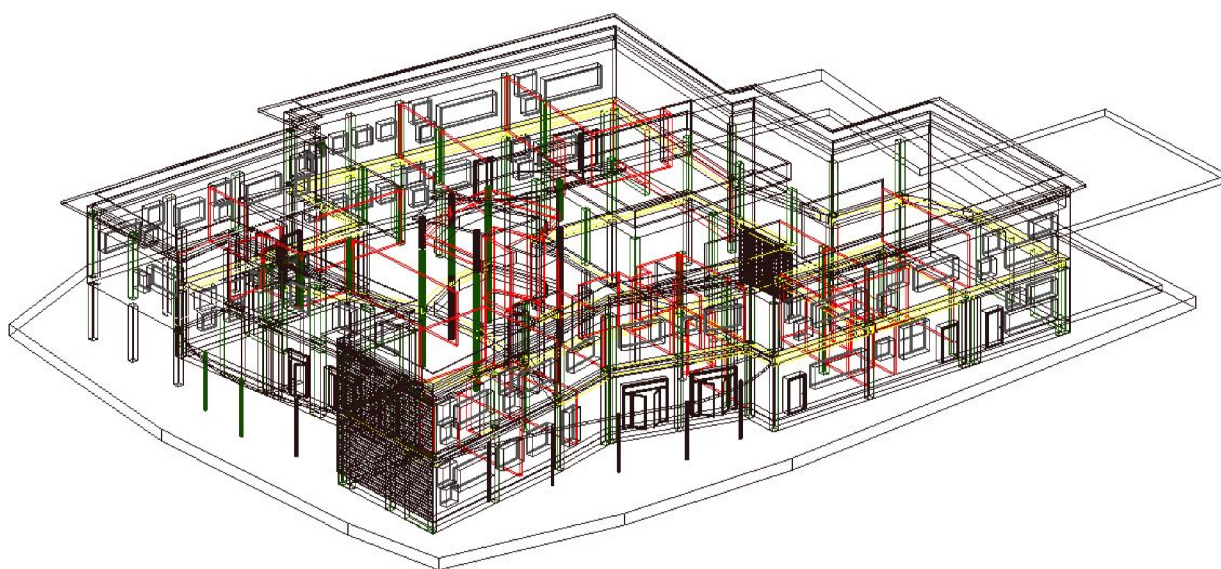

Assessore Lavori Pubblici  
Il Dirigente Servizio Edilizia Pubblica  
Progetto

Collaboratore  
Disegnatore

Enrico Giardi  
ing. Paolo Bartalini  
arch. Francesco Procopio  
geom. Gerarda Del Reno  
arch. Elisabetta Bassi  
geom. Gabriele Caporaso

ELABORATO

Computo Metrico

**B**

DATA

Gennaio 2007

# COMPUTO METRICO

**OGGETTO:** Progetto esecutivo per la costruzione della scuola materna-elementare di Cafaggio Via Miliottii - 1° lotto Elementare di Cafaggio

**COMMITTENTE:** Comune di Prato

Data, 12/07/2007

**IL TECNICO**

Num.Ord. TARIFFA	DESIGNAZIONE DEI LAVORI	DIMENSIONI				Quantità	IMPORTI	
		par.ug.	lung.	larg.	H/peso		unitario	TOTALE
<b>RIPORTO</b>								
<b>LAVORI A MISURA</b>								
1 / 408 203.01.001.0 01	SCAVO A SEZIONE APERTA DI SPLATEAMENTO eseguito con mezzi meccanici in terreno di media consistenza, con accatastamento fino alla distanza di m 50 dal fronte dello scavo nell'ambito del cantiere: fino a mc 1000, compresi Differenza fra rinterro e scavo a sezione obbligata * (par.ug.=334,88-313,88)	21,00				21,00		
	SOMMANO mc					21,00	3,42	71,82
2 / 251 203.01.002.0 02	SCAVO A SEZIONE APERTA DI SPLATEAMENTO eseguito con mezzi meccanici in terreno di media consistenza, con carico trasporto e scarico alle pubbliche discariche, compreso onere della discarica. SCAVO DI SPLATEAMENTO ESCLUSO CUNEO CUNEO <b>GIARDINO</b> CUNEO GIARDINO *(larg.=58,02-36,12) Differenza fra rinterro e scavo a sezione obbligata *(par.ug.= -334,88+313,88)	0,50		1405,140	0,800	1'124,11		
	Sommano positivi mc					1'177,27		
	Sommano negativi mc					-58,66		
	SOMMANO mc					1'118,61	7,78	8'702,79
3 / 252 203.03.001.0 01	SCAVO A SEZIONE RISTRETTA OBBLIGATA CONTINUA eseguito con mezzi meccanici in terreno di media consistenza, con sistemazione ed accatastamento nell'ambito del cantiere sino alla distanza di m 50 dal fronte dello scavo del materiale scavato: fino alla profondità' di m 1,50 SCAVO A SEZIONE OBBLIGATA CON RINTERRO Scavo filo esterno magrone fondazioni edificio Scavo fondazione scala esterna Maglia N1-N9-N7-N2 Maglia N9-P52-P42-N8-N7 Maglia P52-P53-P48-P43-P42 Maglia P42-P43-P40-N8 Maglia N2-N7-P33-P32 Maglia N7-N8-P38-P39-P33 Maglia N8-P40-P37-P38 Maglia P53-P55-P56-P45-P46-P48 Maglia P56-P54-P51-P50-P49-P47-P45 Maglia P48-P46-N15-P37-P40-P43 Maglia P46-P45-P47-P41-P34-N15 Maglia P47-P49-N13-P41 Maglia P49-N14-P44-N13 Maglia P41-N13-P35-P34 Maglia P33-P39-P29 Maglia P33-P29-P22-P21 Maglia P39-P38-P37-P28-P19-P20-P22-P29 Maglia P37-N15-N16-P31-P28 Maglia P28-P31-P24-P19 Maglia P31-N16-P25-P24 Maglia N15-P34-P27-P25-N16 Maglia P34-P35-P26-P27 Maglia P21-P22-P20-N5-N4 Maglia P20-P19-N6-N5 Maglia P19-P24-P25-P16 Maglia P19-P16-P13-N6 Maglia P25-P27-P18-N10-P16 Maglia P16-N10-P13 Maglia P27-P26-N12-P18 Maglia P18-N12-N11-N10 Maglia N10-N11-P14 Maglia N13-P36-P30-P23-P17-N11-P26-P35 Maglia N11-P17-P15-P14	1,00		1321,550	0,500	660,78		
	A RIPIETTERE					382,31		8'774,61

Num.Ord. TARIFFA	DESIGNAZIONE DEI LAVORI	DIMENSIONI				Quantità	IMPORTI	
		par.ug.	lung.	larg.	H/peso		unitario	TOTALE
	<b>RIPORTO</b>					382,31		8'774,61
	Maglia N4-N5-P12-P5-N3	-1,00		40,770	0,500	-20,39		
	Maglia N5-N6-P11-P12	-1,00		19,770	0,500	-9,89		
	Maglia P12-P11-P4-P5	-1,00		16,620	0,500	-8,31		
	Maglia N6-P13-P8-P11	-1,00		15,820	0,500	-7,91		
	Maglia P11-P8-P1-P3-P4	-1,00		12,920	0,500	-6,46		
	Maglia P13-N10-P7-P8	-1,00		13,280	0,500	-6,64		
	Maglia N10-P14-P9-P7	-1,00		7,630	0,500	-3,82		
	Maglia P14-P15-P10-P9	-1,00		6,680	0,500	-3,34		
	Maglia P8-P2-P1	-1,00		3,330	0,500	-1,67		
	Sommano positivi mc					673,23		
	Sommano negativi mc					-359,35		
	<b>SOMMANO mc</b>					313,88	5,63	1'767,14
4 / 253 203.06.001.0 02	RINTERRO O RIEMPIMENTO DI SCAVI O DI BUCHE eseguiti con mezzi meccanici: con materiale proveniente dagli scavi o demolizioni del cantiere FONDAZIONI RINTERRO SPLATEAMENTO ESCLUSO CUNEO Rinterro margine esterno edificio	1,00	134,18		0,800	107,34		
	CUNEO	0,50	132,91		0,800	53,16		
	RINTERRO 50 cm SCALA ESTERNA	1,00	24,90		0,500	12,45		
	A detrarre volume magrone	-1,00	11,05		0,100	-1,11		
	plinto L1	-1,00	2,60	1,500	0,500	-1,95		
	plinto L2	-1,00	1,70	1,400	0,500	-1,19		
	sovrastante plinto L1	-1,00	2,60	1,500	0,600	-2,34		
	sottrazione volume pilastro	1,00	0,35	0,550	0,600	0,12		
	sovrastante plinto L2	-1,00	1,70	1,400	0,400	-0,95		
	sottrazione volume pilastro	1,00	0,35	0,550	0,400	0,08		
	trave T1	-1,00	1,50	0,600	0,400	-0,36		
	cordolo C1	-1,00	1,94	0,300	0,300	-0,17		
	cordolo C2	-1,00	2,64	0,300	0,300	-0,24		
	pilastrini P1-P2	-2,00	1,45	0,350	0,550	-0,56		
	pilastrini P3-P4	-2,00	1,55	0,300	0,350	-0,33		
	CUNEO GIARDINO *(larg.=58,02-36,12)	0,50		21,900	0,800	8,76		
	GIARDINO (tra anima fondazioni e cuneo) *(larg.=85,05-58,02)			27,030	0,800	21,62		
	ZONA TETTOIA			69,350	0,800	55,48		
	ZONA TETTOIA			57,090	0,800	45,67		
	Maglia N11-P17-P15-P14			11,100	0,800	8,88		
	Maglia N10-P14-P9-P7			13,070	0,800	10,46		
	Maglia P14-P15-P10-P9			11,830	0,800	9,46		
	Maglia P13-N10-P7-P8 (ESCLUSO LOCALE TECNICO)			20,800	0,800	16,64		
	Sommano positivi mc					350,12		
	Sommano negativi mc					-15,24		
	<b>SOMMANO mc</b>					334,88	5,71	1'912,16
5 / 254 207.02.002.0 01	CONGLOMERATO CEMENTIZIO C 15/20 per magroni, sottofondi: semifluido, S3, compreso getto per posa in opera, ed onere della betoniera MAGRONE							
	Filo esterno magrone fondazioni edificio	1,00		1321,550	0,100	132,16		
	Magrone fondazioni scala esterna	1,00		11,050	0,100	1,11		
	Maglia N1-N9-N7-N2	-1,00		30,760	0,100	-3,08		
	Maglia N9-P52-P42-N8-N7	-1,00		38,370	0,100	-3,84		
	Maglia P52-P53-P48-P43-P42	-1,00		16,030	0,100	-1,60		
	Maglia P42-P43-P40-N8	-1,00		15,290	0,100	-1,53		
	Maglia N2-N7-P33-P32	-1,00		10,980	0,100	-1,10		
	Maglia N7-N8-P38-P39-P33	-1,00		15,090	0,100	-1,51		
	Maglia N8-P40-P37-P38	-1,00		6,060	0,100	-0,61		
	<b>A RIPORTARE</b>					120,00		12'453,91

Num.Ord. TARIFFA	DESIGNAZIONE DEI LAVORI	DIMENSIONI				Quantità	IMPORTI	
		par.ug.	lung.	larg.	H/peso		unitario	TOTALE
	<b>RIPORTO</b>					120,00		12'453,91
	Maglia P53-P55-P56-P45-P46-P48	-1,00		20,160	0,100	-2,02		
	Maglia P56-P54-P51-P50-P49-P47-P45	-1,00		19,210	0,100	-1,92		
	Maglia P48-P46-N15-P37-P40-P43	-1,00		29,370	0,100	-2,94		
	Maglia P46-P45-P47-P41-P34-N15	-1,00		29,570	0,100	-2,96		
	Maglia P47-P49-N13-P41	-1,00		22,180	0,100	-2,22		
	Maglia P49-N14-P44-N13	-1,00		20,510	0,100	-2,05		
	Maglia P41-N13-P35-P34	-1,00		15,200	0,100	-1,52		
	Maglia P33-P39-P29	-1,00		3,470	0,100	-0,35		
	Maglia P33-P29-P22-P21	-1,00		8,410	0,100	-0,84		
	Maglia P39-P38-P37-P28-P19-P20-P22-P29	-1,00		70,900	0,100	-7,09		
	Maglia P37-N15-N16-P31-P28	-1,00		6,600	0,100	-0,66		
	Maglia P28-P31-P24-P19	-1,00		8,630	0,100	-0,86		
	Maglia P31-N16-P25-P24	-1,00		5,000	0,100	-0,50		
	Maglia N15-P34-P27-P25-N16	-1,00		4,960	0,100	-0,50		
	Maglia P34-P35-P26-P27	-1,00		19,450	0,100	-1,95		
	Maglia P21-P22-P20-N5-N4	-1,00		10,850	0,100	-1,09		
	Maglia P20-P19-N6-N5	-1,00		9,640	0,100	-0,96		
	Maglia P19-P24-P25-P16	-1,00		9,630	0,100	-0,96		
	Maglia P19-P16-P13-N6	-1,00		10,230	0,100	-1,02		
	Maglia P25-P27-P18-N10-P16	-1,00		23,240	0,100	-2,32		
	Maglia P16-N10-P13	-1,00		13,600	0,100	-1,36		
	Maglia P27-P26-N12-P18	-1,00		13,260	0,100	-1,33		
	Maglia P18-N12-N11-N10	-1,00		7,910	0,100	-0,79		
	Maglia N10-N11-P14	-1,00		7,220	0,100	-0,72		
	Maglia N13-P36-P30-P23-P17-N11-P26-P35	-1,00		53,620	0,100	-5,36		
	Maglia N11-P17-P15-P14	-1,00		6,280	0,100	-0,63		
	Maglia N4-N5-P12-P5-N3	-1,00		40,770	0,100	-4,08		
	Maglia N5-N6-P11-P12	-1,00		19,770	0,100	-1,98		
	Maglia P12-P11-P4-P5	-1,00		16,620	0,100	-1,66		
	Maglia N6-P13-P8-P11	-1,00		15,820	0,100	-1,58		
	Maglia P11-P8-P1-P3-P4	-1,00		12,920	0,100	-1,29		
	Maglia P13-N10-P7-P8	-1,00		13,280	0,100	-1,33		
	Maglia N10-P14-P9-P7	-1,00		7,630	0,100	-0,76		
	Maglia P14-P15-P10-P9	-1,00		6,680	0,100	-0,67		
	Maglia P8-P2-P1	-1,00		3,330	0,100	-0,33		
	Cordolo C		0,50	5,000	0,100	0,25		
	Sommano positivi mc					133,52		
	Sommano negativi mc					-71,87		
	SOMMANO mc					61,65	101,44	6'253,78
6 / 389 207.02.002.0 01	CONGLOMERATO CEMENTIZIO C 15/20 per magroni, sottofondi: semifluido, S3, compreso getto per posa in opera, ed onere della betoniera MAGRONE DI RIEMPIMENTO sovrastante plinto L1 sottrazione volume pilastro sovrastante plinto L2 sottrazione volume pilastro		2,60	1,500	0,600	2,34		
	Sommano positivi mc					3,29		
	Sommano negativi mc					-0,20		
	SOMMANO mc					3,09	101,44	313,45
7 / 298 207.02.007.0 01	CONGLOMERATO CEMENTIZIO C 25/30 per opere strutturali, semifluido, S3 compreso onere della posa in opera di getto, ed onere della betoniera RIEMPIMENTO IN CLS SCAVO A SEZIONE OBBLIGATA Delta CLS perimetro esterno Maglia N1-N9-N7-N2 Maglia N9-P52-P42-N8-N7 Maglia P52-P53-P48-P43-P42 Maglia P42-P43-P40-N8 Maglia N2-N7-P33-P32 Maglia N7-N8-P38-P39-P33 Maglia N8-P40-P37-P38 Maglia P53-P55-P56-P45-P46-P48 Maglia P56-P54-P51-P50-P49-P47-P45	1,00	14,48		0,400	5,79		
		1,00	2,27		0,400	0,91		
		1,00	2,53		0,400	1,01		
		1,00	1,71		0,400	0,68		
		1,00	1,69		0,400	0,68		
		1,00	1,42		0,400	0,57		
		1,00	2,13		0,400	0,85		
		1,00	1,11		0,400	0,44		
		1,00	1,99		0,400	0,80		
		1,00	2,47		0,400	0,99		
	<b>A RIPORTARE</b>					12,72		19'021,14

Num.Ord. TARIFFA	DESIGNAZIONE DEI LAVORI	DIMENSIONI				Quantità	IMPORTI	
		par.ug.	lung.	larg.	H/peso		unitario	TOTALE
	<b>RIPORTO</b>					12,72		19'021,14
	Maglia P48-P46-N15-P37-P40-P43	1,00	2,33		0,400	0,93		
	Maglia P46-P45-P47-P41-P34-N15	1,00	2,62		0,400	1,05		
	Maglia P47-P49-N13-P41	1,00	1,96		0,400	0,78		
	Maglia P49-N14-P44-N13	1,00	1,93		0,400	0,77		
	Maglia P41-N13-P35-P34	1,00	1,72		0,400	0,69		
	Maglia P33-P39-P29	1,00	0,92		0,400	0,37		
	Maglia P33-P29-P22-P21	1,00	1,45		0,400	0,58		
	Maglia P39-P38-P37-P28-P19-P20-P22-P29	1,00	3,41		0,400	1,36		
	Maglia P37-N15-N16-P31-P28	1,00	1,14		0,400	0,46		
	Maglia P28-P31-P24-P19	1,00	1,26		0,400	0,50		
	Maglia P31-N16-P25-P24	1,00	1,25		0,400	0,50		
	Maglia N15-P34-P27-P25-N16	1,00	1,38		0,400	0,55		
	Maglia P34-P35-P26-P27	1,00	1,91		0,400	0,76		
	Maglia P21-P22-P20-N5-N4	1,00	1,60		0,400	0,64		
	Maglia P20-P19-N6-N5	1,00	1,38		0,400	0,55		
	Maglia P19-P24-P25-P16	1,00	1,48		0,400	0,59		
	Maglia P19-P16-P13-N6	1,00	1,64		0,400	0,66		
	Maglia P25-P27-P18-N10-P16	1,00	2,06		0,400	0,82		
	Maglia P16-N10-P13	1,00	1,79		0,400	0,72		
	Maglia P27-P26-N12-P18	1,00	1,64		0,400	0,66		
	Maglia P18-N12-N11-N10	1,00	1,24		0,400	0,50		
	Maglia N10-N11-P14	1,00	1,13		0,400	0,45		
	Maglia N13-P36-P30-P23-P17-N11-P26-P35	1,00	3,38		0,400	1,35		
	Maglia N11-P17-P15-P14	1,00	1,05		0,400	0,42		
	Maglia N4-N5-P12-P5-N3	1,00	2,63		0,400	1,05		
	Maglia N5-N6-P11-P12	1,00	1,86		0,400	0,74		
	Maglia P12-P11-P4-P5	1,00	1,74		0,400	0,70		
	Maglia N6-P13-P8-P11	1,00	1,77		0,400	0,71		
	Maglia P11-P8-P1-P3-P4	1,00	1,64		0,400	0,66		
	Maglia P13-N10-P7-P8	1,00	1,68		0,400	0,67		
	Maglia N10-P14-P9-P7	1,00	1,24		0,400	0,50		
	Maglia P14-P15-P10-P9	1,00	1,12		0,400	0,45		
	Maglia P8-P2-P1	1,00	0,78		0,400	0,31		
	<b>SOMMANO mc</b>					35,17	115,80	4'072,69
8 / 390 207.02.007.0 01	CONGLOMERATO CEMENTIZIO C 25/30 per opere strutturali, semifluido, S3 compreso onere della posa in opera di getto, ed onere della betoniera							
	plinto L1		2,60	1,500	0,500	1,95		
	plinto L2		1,70	1,400	0,500	1,19		
	trave T1		1,50	0,600	0,400	0,36		
	cordolo C1		1,94	0,300	0,300	0,17		
	cordolo C2		2,64	0,300	0,300	0,24		
	pilastrini P1-P2	2,00	1,45	0,350	0,550	0,56		
	pilastrini P3-P4	2,00	1,55	0,300	0,350	0,33		
	<b>SOMMANO mc</b>					4,80	115,80	555,84
9 / 397 207.02.008.0 02	CONGLOMERATO CEMENTIZIO C 25/30 per opere strutturali in elevazione, fluido, S4 compreso getto di posa in opera, sollevamento, oneri della betoniera							
	TETTOIA ESTERNA SOLETTA IN C.A.	2,12			0,140	0,30		
	TETTOIA ZONA 1 sbalzo	8,55			0,060	0,51		
	TETTOIA ZONA 2 sbalzo	8,31			0,060	0,50		
	<b>SOMMANO mc</b>					1,31	132,07	173,01
10 / 387 207.30.001.0 02	CASSEFORME IN LEGNO con tavole a filo sega compresi onere della posa in opera, puntelli e disarmo: per getti di fondazioni rettilinee, continue, quali travi rovesce.							
	PLINTI DI FONDAZIONE plinto L1	2,00	2,60		0,500	2,60		
		1,00	1,50		0,500	0,75		
	plinto L2	2,00	1,70		0,500	1,70		
		1,00	1,40		0,500	0,70		
	<b>A RIPORTARE</b>					5,75		23'822,68

Num.Ord. TARIFFA	DESIGNAZIONE DEI LAVORI	DIMENSIONI				Quantità	IMPORTI	
		par.ug.	lung.	larg.	H/peso		unitario	TOTALE
	<b>RIPORTO</b>					5,75		23'822,68
	CORDOLI DI FONDAZIONE							
	cordolo C1	2,00	1,94		0,300	1,16		
	cordolo C2	2,00	2,64		0,300	1,58		
	TRAVI DI FONDAZIONE							
	trave T1	2,00	1,50		0,400	1,20		
		1,00	0,60		0,400	0,24		
	PILASTRI DI FONDAZIONE							
	pilastrini P1 e P2	4,00	1,45	0,350		2,03		
		4,00	1,45		0,550	3,19		
	pilastrini P3 e P4	4,00	1,55	0,300		1,86		
		4,00	1,55		0,350	2,17		
	MAGRONE DI STABILIZZAZIONE PLINTI							
	plinto L1	2,00	2,60		0,600	3,12		
		2,00	1,50		0,600	1,80		
	plinto L2	2,00	1,70		0,400	1,36		
		2,00	1,40		0,400	1,12		
	suola trave 5020	1,00	9,25		0,400	3,70		
	SOMMANO mq					30,28	21,15	640,42
11 / 255 207.30.001.0 02	CASSEFORME IN LEGNO con tavole a filo sega compresi onere della posa in opera, puntelli e disarmo: per getti di fondazioni rettilinee, continue, quali travi rovesce.							
	FONDAZIONI							
	Travata 5001 (P32-P33)							
	Cassero verticale anima	1,00	4,53		1,400	6,34		
	Cassero verticale anima	1,00	4,21		1,200	5,05		
	Travata 5002 (N2-N7)							
	Casseri verticali anima	2,00	6,29		1,200	15,10		
	Travata 5002 (N7-N8)							
	Cassero verticale anima	1,00	6,62		1,120	7,41		
	Cassero verticale anima	1,00	8,88		1,200	10,66		
	Travata 5002 (N8-P40)							
	Cassero verticale anima	1,00	6,20		1,200	7,44		
	Cassero verticale anima	1,00	4,05		1,200	4,86		
	Travata 5003 (N2-N1)							
	Cassero verticale anima	1,00	7,92		1,400	11,09		
	Cassero verticale anima	1,00	7,14		1,120	8,00		
	Travata 5004 (P33-N7)							
	Casseri verticali anima	2,00	4,02		1,200	9,65		
	Travata 5004 (N7-N9)							
	Casseri verticali anima	2,00	7,34		1,120	16,44		
	Travata 5005 (N8-P42)							
	Casseri verticali anima	2,00	3,63		1,200	8,71		
	Travata 5005 (P42-P52)							
	Casseri verticali anima	2,00	3,63		1,200	8,71		
	Travata 5007 (N3-P5)							
	Cassero verticale anima	1,00	7,13		1,400	9,98		
	Cassero verticale anima	1,00	6,48		1,120	7,26		
	Travata 5007 (P5-P4)							
	Cassero verticale anima	1,00	6,71		1,400	9,39		
	Cassero verticale anima	1,00	6,31		1,200	7,57		
	Travata 5007 (P4-P3)							
	Cassero verticale anima	1,00	3,15		1,400	4,41		
	Cassero verticale anima	1,00	2,95		1,200	3,54		
	Travata 5007 (P3-P1)							
	Cassero verticale anima	1,00	3,82		1,400	5,35		
	Cassero verticale anima	1,00	3,59		1,200	4,31		
	Travata 5007 (P1-P2)							
	Cassero verticale anima	1,00	3,27		1,400	4,58		
	Cassero verticale anima	1,00	2,74		1,200	3,29		
	Travata 5008 (P2-Travata 5009)							
	Cassero verticale anima	1,00	2,74		1,400	3,84		
	Cassero verticale anima	1,00	2,44		1,200	2,93		
	Travata 5008 (Travata 5009-Travata 5018)							
	Cassero verticale anima		3,22		1,400	4,51		
	Cassero verticale anima		3,22		1,400	4,51		
	Travata 5009 (P8-Travata 2008)							
	Cassero verticale anima	1,00	2,51		1,400	3,51		
	Cassero verticale anima	1,00	2,62		1,400	3,67		
	Travata 5009 (Travata 2008-P7)							
	<b>A RIPORTARE</b>					202,11		24'463,10

Num.Ord. TARIFFA	DESIGNAZIONE DEI LAVORI	DIMENSIONI				Quantità	IMPORTI	
		par.ug.	lung.	larg.	H/peso		unitario	TOTALE
	<b>RIPORTO</b>					202,11		24'463,10
	Cassero verticale anima	1,00	2,82		1,400	3,95		
	Cassero verticale anima Travata 5009 (P7-P9)	1,00	2,93		1,400	4,10		
	Cassero verticale anima	1,00	4,74		1,400	6,64		
	Cassero verticale anima Travata 5009 (P9-P10)	1,00	4,24		1,400	5,94		
	Cassero verticale anima	1,00	5,49		1,400	7,69		
	Cassero verticale anima	1,00	4,67		1,400	6,54		
	Travata 5010 (P11-P8)							
	Casseri verticali anima	2,00	6,43		1,200	15,43		
	Travata 5011 (P7-N10)							
	Casseri verticali anima	2,00	3,70		1,400	10,36		
	Travata 5012 (P1-P8)							
	Casseri verticali anima	2,00	2,39		1,200	5,74		
	Travata 5012 (P8-P13)							
	Casseri verticali anima	2,00	3,25		1,200	7,80		
	Travata 5012 (P13-P16)							
	Casseri verticali anima	2,00	3,02		1,200	7,25		
	Travata 5012 (P16-P25)							
	Casseri verticali anima	2,00	5,04		1,200	12,10		
	Travata 5012 (P25-N16)							
	Casseri verticali anima	2,00	2,94		1,200	7,06		
	Travata 5013 (P9-P14)							
	Casseri verticali anima	2,00	3,62		1,400	10,14		
	Travata 5014 (P4-P11)							
	Casseri verticali anima	2,00	3,77		1,200	9,05		
	Travata 5014 (P11-N6)							
	Casseri verticali anima	2,00	4,44		1,200	10,66		
	Travata 5015 (P5-P12)							
	Casseri verticali anima	2,00	3,77		1,200	9,05		
	Travata 5015 (P12-N5)							
	Casseri verticali anima	2,00	4,44		1,200	10,66		
	Travata 5016 (P12-P11)							
	Casseri verticali anima	2,00	6,31		1,200	15,14		
	Travata 5018 (P13-N10)							
	Casseri verticali anima	1,00	7,41		1,200	8,89		
	Casseri verticali anima	1,00	7,41		1,400	10,37		
	Travata 5018 (N10-P14)							
	Casseri verticali anima	1,00	4,21		1,200	5,05		
	Casseri verticali anima	1,00	4,21		1,400	5,89		
	Travata 5018 (P14-P15)							
	Casseri verticali anima	1,00	2,95		1,400	4,13		
	Casseri verticali anima	1,00	2,95		1,400	4,13		
	Travata 5019 (P10-P15)							
	Cassero verticale anima	1,00	3,68		1,400	5,15		
	Cassero verticale anima	1,00	3,11		1,400	4,35		
	Travata 5019 (P15-P17)							
	Cassero verticale anima	1,00	3,46		1,400	4,84		
	Cassero verticale anima	1,00	3,68		1,400	5,15		
	Travata 5020 (N3-N4)							
	Cassero verticale anima	1,00	9,31		1,400	13,03		
	Cassero verticale anima	1,00	8,51		1,120	9,53		
	Travata 5020 (N4-P21)							
	Cassero verticale anima	1,00	2,62		1,400	3,67		
	Cassero verticale anima	1,00	2,59		1,200	3,11		
	Travata 5021 (N6-P13)							
	Casseri verticali anima	2,00	6,53		1,200	15,67		
	Travata 5024 (P16-N10)							
	Casseri verticali anima	2,00	7,50		1,200	18,00		
	Travata 5024 (N10-N11)							
	Casseri verticali anima	2,00	3,95		1,200	9,48		
	Travata 5024 (N11-P17)							
	Cassero verticale anima	1,00	3,59		1,400	5,03		
	Cassero verticale anima	1,00	3,30		1,200	3,96		
	Travata 5025 (N4-N5)							
	Casseri verticali anima	2,00	6,48		1,200	15,55		
	Travata 5025 (N5-N6)							
	Casseri verticali anima	2,00	6,31		1,200	15,14		
	Travata 5027 (N6-P19)							
	Casseri verticali anima	2,00	3,22		1,200	7,73		
	Travata 5029 (P19-P16)							
	Casseri verticali anima	2,00	7,02		1,200	16,85		
	<b>A RIPORTARE</b>					562,11		24'463,10



Num.Ord. TARIFFA	DESIGNAZIONE DEI LAVORI	DIMENSIONI				Quantità	IMPORTI	
		par.ug.	lung.	larg.	H/peso		unitario	TOTALE
	<b>RIPORTO</b>					562,11		24'463,10
	Travata 5030 (N5-P20)							
	Casseri verticali anima	2,00	3,04		1,200	7,30		
	Travata 5033 (N10-P18)							
	Casseri verticali anima	2,00	3,48		1,200	8,35		
	Travata 5033 (P18-P27)							
	Casseri verticali anima	2,00	3,79		1,200	9,10		
	Travata 5034 (P18-N12)							
	Casseri verticali anima	2,00	5,47		1,200	13,13		
	Travata 5035 (P21-P22)							
	Casseri verticali anima	2,00	2,61		1,200	6,26		
	Travata 5035 (P22-P20)							
	Cassero verticale anima	1,00	4,75		1,400	6,65		
	Cassero verticale anima	1,00	4,72		1,200	5,66		
	Travata 5035 (P20-P19)							
	Cassero verticale anima	1,00	4,75		1,400	6,65		
	Cassero verticale anima	1,00	4,61		1,200	5,53		
	Travata 5036 (P19-P24)							
	Casseri verticali anima	2,00	3,94		1,200	9,46		
	Travata 5036 (P24-P25)							
	Casseri verticali anima	2,00	2,58		1,200	6,19		
	Travata 5037 (P17-P23)							
	Cassero verticale anima	1,00	4,09		1,300	5,32		
	Cassero verticale anima	1,00	3,36		1,300	4,37		
	Travata 5037 (P23-P30)							
	Casseri verticali anima	2,00	3,97		1,300	10,32		
	Travata 5039 (P14-N11)							
	Casseri verticali anima	2,00	3,44		1,200	8,26		
	Travata 5039 (N11-N12)							
	Cassero verticale anima	1,00	3,76		1,400	5,26		
	Cassero verticale anima	1,00	2,58		1,200	3,10		
	Travata 5039 (N12-P26)							
	Cassero verticale anima	1,00	2,42		1,400	3,39		
	Cassero verticale anima	1,00	3,28		1,200	3,94		
	Travata 5039 (P26-P35)							
	Cassero verticale anima	1,00	4,73		1,400	6,62		
	Cassero verticale anima	1,00	4,08		1,200	4,90		
	Travata 5039 (P35-N13)							
	Cassero verticale anima	1,00	3,15		1,400	4,41		
	Cassero verticale anima	1,00	3,23		1,200	3,88		
	Travata 5039 (N13-P49)							
	Casseri verticali anima	2,00	6,77		1,200	16,25		
	Travata 5040 (P25-P27)							
	Casseri verticali anima	2,00	3,55		1,200	8,52		
	Travata 5042 (P24-P31)							
	Casseri verticali anima	2,00	4,43		1,200	10,63		
	Travata 5043 (P27-P26)							
	Casseri verticali anima	2,00	7,09		1,200	17,02		
	Travata 5044 (P21-P33)							
	Cassero verticale anima	1,00	7,32		1,400	10,25		
	Cassero verticale anima	1,00	6,98		1,200	8,38		
	Travata 5045 (P19-P28)							
	Cassero verticale anima	1,00	4,43		1,400	6,20		
	Cassero verticale anima	1,00	4,24		1,200	5,09		
	Travata 5045 (P28-P37)							
	Cassero verticale anima	1,00	4,40		1,400	6,16		
	Cassero verticale anima	1,00	4,13		1,200	4,96		
	Travata 5046 (P22-P29)							
	Cassero verticale anima	1,00	4,24		1,400	5,94		
	Cassero verticale anima	1,00	4,24		1,200	5,09		
	Travata 5046 (P29-P39)							
	Cassero verticale anima	1,00	4,24		1,400	5,94		
	Cassero verticale anima	1,00	4,24		1,200	5,09		
	Travata 5048 (P27-P34)							
	Casseri verticali anima	2,00	4,01		1,200	9,62		
	Travata 5048 (P34-P41)							
	Casseri verticali anima	2,00	4,16		1,200	9,98		
	Travata 5048 (P41-P47)							
	Casseri verticali anima	2,00	4,80		1,120	10,75		
	Travata 5050 (N15-P34)							
	Casseri verticali anima	2,00	3,16		1,200	7,58		
	Travata 5051 (P34-P35)							
	Casseri verticali anima	2,00	7,01		1,200	16,82		
	<b>A RIPORTARE</b>					880,43		24'463,10

Num.Ord. TARIFFA	DESIGNAZIONE DEI LAVORI	DIMENSIONI				Quantità	IMPORTI	
		par.ug.	lung.	larg.	H/peso		unitario	TOTALE
	<b>RIPORTO</b>					880,43		24'463,10
	Travata 5052 (P33-P39)							
	Casseri verticali anima	2,00	3,83		1,200	9,19		
	Travata 5053 (P30-P36)							
	Casseri verticali anima	2,00	3,96		1,300	10,30		
	Travata 5053 (P36-N13)							
	Cassero verticale anima	1,00	4,08		1,300	5,30		
	Cassero verticale anima	1,00	3,05		1,300	3,97		
	Travata 5056 (P37-N15)							
	Casseri verticali anima	2,00	4,66		1,200	11,18		
	Travata 5059 (P39-P38)							
	Cassero verticale anima	1,00	5,08		1,400	7,11		
	Cassero verticale anima	1,00	5,35		1,200	6,42		
	Travata 5059 (P38-P37)							
	Cassero verticale anima	1,00	5,08		1,400	7,11		
	Cassero verticale anima	1,00	4,81		1,200	5,77		
	Travata 5060 (P32-N2)							
	Cassero verticale anima	1,00	4,91		1,400	6,87		
	Cassero verticale anima	1,00	4,42		1,200	5,30		
	Travata 5062 (P37-P40)							
	Casseri verticali anima	2,00	2,75		1,200	6,60		
	Travata 5064 (P38-N8)							
	Casseri verticali anima	2,00	2,58		1,200	6,19		
	Travata 5065 (P41-N13)							
	Casseri verticali anima	2,00	6,47		1,200	15,53		
	Travata 5067 (N15-P46)							
	Casseri verticali anima	2,00	7,71		1,180	18,20		
	Travata 5070 (N13-P44)							
	Cassero verticale anima	1,00	3,27		1,400	4,58		
	Cassero verticale anima	1,00	3,97		1,200	4,76		
	Travata 5070 (P44-N14)							
	Cassero verticale anima	1,00	3,96		1,400	5,54		
	Cassero verticale anima	1,00	3,47		1,200	4,16		
	Travata 5071 (P42-P43)							
	Casseri verticali anima	2,00	6,20		1,200	14,88		
	Travata 5072 (P40-P43)							
	Casseri verticali anima	2,00	4,18		1,200	10,03		
	Travata 5072 (P43-P48)							
	Casseri verticali anima	2,00	1,84		1,200	4,42		
	Travata 5072 (P48-P53)							
	Cassero verticale anima	1,00	1,98		1,400	2,77		
	Cassero verticale anima	1,00	1,98		1,200	2,38		
	Travata 5073 (P48-P46)							
	Cassero verticale anima	1,00	4,00		1,400	5,60		
	Cassero verticale anima	1,00	3,80		1,180	4,48		
	Travata 5073 (P46-P45)							
	Cassero verticale anima	1,00	4,14		1,400	5,80		
	Cassero verticale anima	1,00	4,01		1,080	4,33		
	Travata 5074 (P45-P47)							
	Cassero verticale anima	1,00	3,75		1,400	5,25		
	Cassero verticale anima	1,00	3,66		1,080	3,95		
	Travata 5074 (P47-P49)							
	Cassero verticale anima	1,00	6,00		1,400	8,40		
	Cassero verticale anima	1,00	5,45		1,120	6,10		
	Travata 5074 (P49-N14)							
	Cassero verticale anima	1,00	3,14		1,400	4,40		
	Cassero verticale anima	1,00	4,77		1,200	5,72		
	Travata 5077 (N1-N9)							
	Cassero verticale anima	1,00	6,80		1,400	9,52		
	Cassero verticale anima	1,00	6,11		1,120	6,84		
	Travata 5077 (N9-P52)							
	Cassero verticale anima	1,00	6,98		1,400	9,77		
	Cassero verticale anima	1,00	6,63		1,120	7,43		
	Travata 5077 (P52-P53)							
	Cassero verticale anima	1,00	6,22		1,400	8,71		
	Cassero verticale anima	1,00	6,19		1,200	7,43		
	Travata 5081 (P53-P55)							
	Casseri verticali anima	2,00	3,57		1,300	9,28		
	Travata 5081 (P55-P56)							
	Casseri verticali anima	2,00	4,02		1,300	10,45		
	Travata 5082 (P56-P54)							
	Casseri verticali anima	2,00	4,03		1,300	10,48		
	Travata 5082 (P54-P51)							
	<b>A RIPORTARE</b>					1'192,93		24'463,10

Num.Ord. TARIFFA	DESIGNAZIONE DEI LAVORI	DIMENSIONI				Quantità	IMPORTI	
		par.ug.	lung.	larg.	H/peso		unitario	TOTALE
	<b>RIPORTO</b>					1'192,93		24'463,10
	Casseri verticali anima Travata 5082 (P51-P50)	2,00	3,99		1,300	10,37		
	Cassero verticale anima Cassero verticale anima	1,00	6,06		1,300	7,88		
	Cassero verticale anima Travata 5090 (P28-P31)	1,00	3,78		1,300	4,91		
	Casseri verticali anima Travata 5090 (P31-N15)	2,00	2,57		1,200	6,17		
	Casseri verticali anima	2,00	2,60		1,200	6,24		
	SOMMANO mq					1'228,50	21,15	25'982,77
12 / 403 207.30.001.0 04	CASSEFORME IN LEGNO con tavole a filo sega compresi oneri della posa in opera, puntelli e disarmo: per getti in elevazione quali travi, pilastri, solette piene, piattabande, murat ... i vani scala ed ascensori e simili, fino ad una altezza di m 4,50 dal piano di appoggio, compresi ponteggi di servizio. SOLETTE CHIUSURA NUCLEO 15-16 nucleo 15 nucleo 16		1,50	1,750		2,63 2,65		
	SOMMANO mq					5,28	30,16	159,24
13 / 299 207.30.001.0 04	CASSEFORME IN LEGNO con tavole a filo sega compresi oneri della posa in opera, puntelli e disarmo: per getti in elevazione quali travi, pilastri, solette piene, piattabande, murat ... i vani scala ed ascensori e simili, fino ad una altezza di m 4,50 dal piano di appoggio, compresi ponteggi di servizio. PIANO PRIMO							
	Travata 1001 (P32-P33)							
	Cassero verticale	1,00	4,18		0,450	1,88		
	Cassero verticale	1,00	4,18		0,160	0,67		
	Cassero orizzontale	1,00	4,18		0,350	1,46		
	Travata 1002 (N2-N7)							
	Casseri verticali	2,00	6,29		0,160	2,01		
	Cassero orizzontale	1,00	6,29		0,350	2,20		
	Travata 1003 (N2-N1)							
	Cassero verticale	1,00	1,85		0,450	0,83		
	Cassero verticale	1,00	1,85		0,160	0,30		
	Cassero orizzontale	1,00	1,85		0,300	0,56		
	Travata 1004 (P33-N7)							
	Cassero verticale	1,00	4,12		0,160	0,66		
	Cassero verticale	1,00	4,12		0,240	0,99		
	Cassero orizzontale	1,00	4,12		0,300	1,24		
	Travata 1005 (N8-P42)							
	Casseri verticali	2,00	3,70		0,160	1,18		
	Cassero orizzontale	1,00	3,70		0,350	1,30		
	Travata 1005 (P42-P52)							
	Casseri verticali	2,00	3,63		0,160	1,16		
	Cassero orizzontale	1,00	3,63		0,350	1,27		
	Travata 1007 (N3-P5)							
	Cassero verticale	1,00	6,04		0,450	2,72		
	Cassero verticale	1,00	6,04		0,160	0,97		
	Cassero orizzontale	1,00	6,04		0,300	1,81		
	Travata 1007 (P5-P4)							
	Cassero verticale	1,00	6,36		0,450	2,86		
	Cassero verticale	1,00	6,36		0,160	1,02		
	Cassero orizzontale	1,00	6,36		0,350	2,23		
	Travata 1007 (P4-P3)							
	Cassero verticale	1,00	2,80		0,450	1,26		
	Cassero verticale	1,00	2,80		0,160	0,45		
	Cassero orizzontale	1,00	2,80		0,350	0,98		
	Travata 1007 (P3-P1)							
	Cassero verticale	1,00	3,45		0,450	1,55		
	Cassero verticale	1,00	3,45		0,160	0,55		
	Cassero orizzontale	1,00	3,45		0,350	1,21		
	Travata 1007 (P1-P2)							
	Cassero verticale	1,00	2,77		0,450	1,25		
	Cassero verticale	1,00	2,77		0,240	0,66		
	<b>A RIPORTARE</b>					37,23		50'605,11

Num.Ord. TARIFFA	DESIGNAZIONE DEI LAVORI	DIMENSIONI				Quantità	IMPORTI	
		par.ug.	lung.	larg.	H/peso		unitario	TOTALE
	<b>RIPORTO</b>					37,23		50'605,11
	Cassero orizzontale Travata 1008 (P2-Travata 1009)	1,00	2,77		0,300	0,83		
	Cassero verticale	1,00	2,42		0,450	1,09		
	Cassero verticale	1,00	2,42		0,240	0,58		
	Cassero orizzontale	1,00	2,42		0,300	0,73		
	Travata 1009 (P8-Travata 1008)							
	Cassero verticale	1,00	2,50		0,240	0,60		
	Cassero verticale	1,00	2,65		0,120	0,32		
	Cassero orizzontale	1,00	2,65		0,350	0,93		
	Travata 1009 (Travata 1008-P7)							
	Cassero verticale	1,00	2,50		0,450	1,13		
	Cassero verticale	1,00	2,65		0,120	0,32		
	Cassero orizzontale	1,00	2,65		0,350	0,93		
	Travata 1009 (P7-P9)							
	Cassero verticale	1,00	4,12		0,450	1,85		
	Cassero verticale	1,00	4,12		0,240	0,99		
	Cassero orizzontale	1,00	4,12		0,350	1,44		
	Travata 1009 (P9-P10)							
	Cassero verticale	1,00	4,83		0,450	2,17		
	Cassero verticale	1,00	4,83		0,240	1,16		
	Cassero orizzontale	1,00	4,83		0,350	1,69		
	Travata 1011 (P7-N10)							
	Cassero verticale	1,00	3,64		0,120	0,44		
	Cassero verticale	1,00	3,64		0,240	0,87		
	Cassero orizzontale	1,00	3,64		0,350	1,27		
	Travata 1012 (P1-P8)							
	Cassero verticale	1,00	2,35		0,160	0,38		
	Cassero verticale	1,00	2,35		0,240	0,56		
	Cassero orizzontale	1,00	2,35		0,350	0,82		
	Travata 1012 (P8-P13)							
	Cassero verticale	1,00	3,28		0,160	0,52		
	Cassero verticale	1,00	3,28		0,120	0,39		
	Cassero orizzontale	1,00	3,28		0,350	1,15		
	Travata 1012 (P13-P16)							
	Cassero verticale	1,00	2,97		0,160	0,48		
	Cassero verticale	1,00	2,97		0,120	0,36		
	Cassero orizzontale	1,00	2,97		0,350	1,04		
	Travata 1013 (P9-P14)							
	Casseri verticali	2,00	3,53		0,240	1,69		
	Cassero orizzontale	1,00	3,53		0,350	1,24		
	Travata 1014 (P4-P11)							
	Casseri verticali	2,00	3,79		0,160	1,21		
	Cassero orizzontale	1,00	3,79		0,350	1,33		
	Travata 1014 (P11-N6)							
	Casseri verticali	2,00	3,56		0,160	1,14		
	Cassero orizzontale	1,00	3,56		0,350	1,25		
	Travata 1015 (P5-P12)							
	Casseri verticali	2,00	3,79		0,160	1,21		
	Cassero orizzontale	1,00	3,79		0,350	1,33		
	Travata 1015 (P12-N5)							
	Casseri verticali	2,00	3,56		0,160	1,14		
	Cassero orizzontale	1,00	3,56		0,350	1,25		
	Travata 1016 (P12-P11)							
	Cassero orizzontale	1,00	6,36		0,600	3,82		
	Travata 1017 (P11-P13)							
	Casseri verticali	2,00	6,33		0,160	2,03		
	Cassero orizzontale	1,00	6,33		0,350	2,22		
	Travata 1018 (P13-N10)							
	Casseri verticali	2,00	7,59		0,120	1,82		
	Cassero orizzontale	1,00	7,59		0,350	2,66		
	Travata 1018 (N10-P14)							
	Casseri verticali	2,00	4,30		0,240	2,06		
	Cassero orizzontale	1,00	4,30		0,350	1,51		
	Travata 1018 (P14-P15)							
	Cassero orizzontale	1,00	3,02		0,600	1,81		
	Travata 1019 (P10-P15)							
	Cassero verticale	1,00	3,15		0,450	1,42		
	Cassero verticale	1,00	3,15		0,240	0,76		
	Cassero orizzontale	1,00	3,15		0,350	1,10		
	Travata 1019 (P15-P17)							
	Cassero verticale	1,00	3,66		0,450	1,65		
	Cassero verticale	1,00	3,66		0,240	0,88		
	<b>A RIPORTARE</b>					98,80		50'605,11

Num.Ord. TARIFFA	DESIGNAZIONE DEI LAVORI	DIMENSIONI				Quantità	IMPORTI	
		par.ug.	lung.	larg.	H/peso		unitario	TOTALE
	<b>RIPORTO</b>					98,80		50'605,11
	Cassero orizzontale Travata 1020 (N3-N4)	1,00	3,66		0,350	1,28		
	Cassero verticale	1,00	3,74		0,450	1,68		
	Cassero verticale	1,00	3,74		0,160	0,60		
	Cassero orizzontale Travata 1023 (N6-P16)	1,00	3,74		0,300	1,12		
	Cassero verticale	1,00	5,60		0,200	1,12		
	Cassero verticale	1,00	5,60		0,160	0,90		
	Cassero orizzontale Travata 1025 (N4-N5)	1,00	5,60		0,300	1,68		
	Cassero verticale	1,00	3,62		0,240	0,87		
	Cassero verticale	1,00	3,62		0,160	0,58		
	Cassero orizzontale Travata 1026 (N10-N11)	1,00	3,62		0,350	1,27		
	Cassero verticale	1,00	4,00		0,220	0,88		
	Cassero verticale	1,00	4,00		0,240	0,96		
	Cassero orizzontale Travata 1026 (N11-P17)	1,00	4,00		0,350	1,40		
	Cassero verticale	1,00	3,39		0,450	1,53		
	Cassero verticale	1,00	3,39		0,240	0,81		
	Cassero orizzontale Travata 1027 (N6-P19)	1,00	3,39		0,350	1,19		
	Cassero verticale	1,00	3,32		0,240	0,80		
	Cassero verticale	1,00	3,32		0,200	0,66		
	Cassero orizzontale Travata 1028 (P16-P18)	1,00	3,32		0,350	1,16		
	Cassero verticale	1,00	6,53		0,160	1,04		
	Cassero verticale	1,00	6,53		0,120	0,78		
	Cassero orizzontale Travata 1031 (P16-P24)	1,00	6,53		0,350	2,29		
	Cassero verticale	1,00	4,88		0,200	0,98		
	Cassero verticale	1,00	4,88		0,160	0,78		
	Cassero orizzontale Travata 1033 (N10-P18)	1,00	4,88		0,350	1,71		
	Cassero verticale	1,00	3,47		0,120	0,42		
	Cassero verticale	1,00	3,47		0,220	0,76		
	Cassero orizzontale Travata 1033 (P18-P27)	1,00	3,47		0,350	1,21		
	Cassero verticale	1,00	3,84		0,160	0,61		
	Cassero verticale	1,00	3,84		0,120	0,46		
	Cassero orizzontale Travata 1034 (P18-N12)	1,00	3,84		0,350	1,34		
	Cassero verticale	1,00	3,11		0,120	0,37		
	Cassero verticale	1,00	3,11		0,220	0,68		
	Cassero orizzontale Travata 1035 (P21-P22)	1,00	3,11		0,300	0,93		
	Casseri verticali	2,00	2,50		0,240	1,20		
	Cassero orizzontale Travata 1035 (P22-P20)	1,00	2,50		0,350	0,88		
	Cassero verticale	1,00	4,59		0,450	2,07		
	Cassero verticale	1,00	4,59		0,240	1,10		
	Cassero orizzontale Travata 1035 (P20-P19)	1,00	4,59		0,350	1,61		
	Cassero verticale	1,00	4,59		0,450	2,07		
	Cassero verticale	1,00	4,59		0,240	1,10		
	Cassero orizzontale Travata 1036 (P19-P24)	1,00	4,59		0,350	1,61		
	Cassero verticale	1,00	4,13		0,240	0,99		
	Cassero verticale	1,00	4,13		0,200	0,83		
	Cassero orizzontale Travata 1038 (P24-P25)	1,00	4,13		0,350	1,45		
	Cassero verticale	1,00	2,57		0,450	1,16		
	Cassero verticale	1,00	2,57		0,160	0,41		
	Cassero orizzontale Travata 1039 (N12-P26)	1,00	2,57		0,350	0,90		
	Cassero verticale	1,00	2,42		0,600	1,45		
	Cassero verticale	1,00	2,42		0,270	0,65		
	Cassero orizzontale Travata 1039 (P26-P35)	1,00	2,42		0,350	0,85		
	Cassero verticale	1,00	4,03		0,600	2,42		
	Cassero verticale	1,00	4,03		0,270	1,09		
	Cassero orizzontale	1,00	4,03		0,350	1,41		
	<b>A RIPORTARE</b>					158,90		50'605,11

Num.Ord. TARIFFA	DESIGNAZIONE DEI LAVORI	DIMENSIONI				Quantità	IMPORTI	
		par.ug.	lung.	larg.	H/peso		unitario	TOTALE
	<b>RIPORTO</b>					158,90		50'605,11
	Travata 1039 (P35-N13)							
	Cassero verticale	1,00	2,28		0,600	1,37		
	Cassero verticale	1,00	2,28		0,270	0,62		
	Cassero orizzontale	1,00	2,28		0,350	0,80		
	Travata 1040 (P25-P27)							
	Cassero verticale	1,00	3,52		0,450	1,58		
	Cassero verticale	1,00	3,52		0,160	0,56		
	Cassero orizzontale	1,00	3,52		0,350	1,23		
	Travata 1042 (P24-P31)							
	Cassero verticale	1,00	4,45		0,450	2,00		
	Cassero verticale	1,00	4,45		0,240	1,07		
	Cassero orizzontale	1,00	4,45		0,350	1,56		
	Travata 1042 (P31-Travata 1055)							
	Casseri verticali	2,00	3,05		0,240	1,46		
	Cassero orizzontale	1,00	3,05		0,350	1,07		
	Travata 1044 (P21-P33)							
	Cassero verticale	1,00	6,98		0,250	1,75		
	Cassero verticale	1,00	6,98		0,240	1,68		
	Cassero orizzontale	1,00	6,98		0,350	2,44		
	Travata 1045 (P19-P28)							
	Cassero verticale	1,00	4,24		0,450	1,91		
	Cassero verticale	1,00	4,24		0,240	1,02		
	Cassero orizzontale	1,00	4,24		0,350	1,48		
	Travata 1045 (P28-P37)							
	Cassero verticale	1,00	4,24		0,450	1,91		
	Cassero verticale	1,00	4,24		0,240	1,02		
	Cassero orizzontale	1,00	4,24		0,350	1,48		
	Travata 1046 (P22-P29)							
	Cassero verticale	1,00	4,07		0,450	1,83		
	Cassero verticale	1,00	4,07		0,240	0,98		
	Cassero orizzontale	1,00	4,07		0,350	1,42		
	Travata 1046 (P29-P39)							
	Cassero verticale	1,00	4,08		0,450	1,84		
	Cassero verticale	1,00	4,08		0,240	0,98		
	Cassero orizzontale	1,00	4,08		0,350	1,43		
	Travata 1048 (P27-P34)							
	Cassero verticale	1,00	3,93		0,450	1,77		
	Cassero verticale	1,00	3,93		0,120	0,47		
	Cassero orizzontale	1,00	3,93		0,350	1,38		
	Travata 1051 (P34-P41)							
	Cassero verticale	1,00	4,18		0,060	0,25		
	Cassero verticale	1,00	4,18		0,120	0,50		
	Cassero orizzontale	1,00	4,18		0,350	1,46		
	Travata 1052 (P33-P39)							
	Casseri verticali	2,00	3,91		0,240	1,88		
	Cassero orizzontale	1,00	3,91		0,300	1,17		
	Travata 1054 (N15-P34)							
	Cassero verticale	1,00	3,24		0,450	1,46		
	Cassero verticale	1,00	3,24		0,060	0,19		
	Cassero orizzontale	1,00	3,24		0,350	1,13		
	Travata 1055 (P37-Travata 1042)							
	Cassero verticale	1,00	1,65		0,060	0,10		
	Cassero verticale	1,00	1,50		0,240	0,36		
	Cassero orizzontale	1,00	1,65		0,350	0,58		
	Travata 1055 (Travata 1042-N15)							
	Cassero verticale	1,00	2,85		0,060	0,17		
	Cassero verticale	1,00	2,70		0,240	0,65		
	Cassero orizzontale	1,00	2,85		0,350	1,00		
	Travata 1057 (N15)							
	Cassero verticale	1,00	1,50		1,300	1,95		
	Cassero verticale	1,00	1,50		0,910	1,37		
	Cassero orizzontale	1,00	1,50		0,250	0,38		
	Travata 1059 (P39-P38)							
	Cassero verticale	1,00	4,93		0,450	2,22		
	Cassero verticale	1,00	4,93		0,240	1,18		
	Cassero orizzontale	1,00	4,93		0,350	1,73		
	Travata 1059 (P38-P37)							
	Cassero verticale	1,00	4,93		0,450	2,22		
	Cassero verticale	1,00	4,93		0,240	1,18		
	Cassero orizzontale	1,00	4,93		0,350	1,73		
	Travata 1060 (P32-N2)							
	Cassero verticale	1,00	4,53		0,250	1,13		
	<b>A RIPORTARE</b>					225,00		50'605,11

Num.Ord. TARIFFA	DESIGNAZIONE DEI LAVORI	DIMENSIONI				Quantità	IMPORTI	
		par.ug.	lung.	larg.	H/peso		unitario	TOTALE
	<b>RIPORTO</b>					225,00		50'605,11
	Cassero verticale	1,00	4,53		0,160	0,72		
	Cassero orizzontale	1,00	4,53		0,350	1,59		
	Travata 1062 (P37-P40)							
	Cassero verticale	1,00	2,84		0,240	0,68		
	Cassero verticale	1,00	2,84		0,060	0,17		
	Cassero orizzontale	1,00	2,84		0,300	0,85		
	Travata 1066 (P41-N13)							
	Cassero verticale	1,00	6,55		0,160	1,05		
	Cassero verticale	1,00	6,55		0,120	0,79		
	Cassero orizzontale	1,00	6,55		0,350	2,29		
	Travata 1068 (P41-P47)							
	Cassero verticale	1,00	4,94		0,060	0,30		
	Cassero verticale	1,00	4,94		0,160	0,79		
	Cassero orizzontale	1,00	4,94		0,350	1,73		
	Travata 1069 (N13-P49)							
	Cassero verticale	1,00	6,78		0,160	1,08		
	Cassero verticale	1,00	6,78		0,120	0,81		
	Cassero orizzontale	1,00	6,78		0,300	2,03		
	Travata 1070 (N13-P44)							
	Cassero verticale	1,00	3,13		0,450	1,41		
	Cassero verticale	1,00	3,13		0,120	0,38		
	Cassero orizzontale	1,00	3,13		0,300	0,94		
	Travata 1070 (P44-N14)							
	Cassero verticale	1,00	1,29		0,450	0,58		
	Cassero verticale	1,00	1,29		0,120	0,15		
	Cassero orizzontale	1,00	1,29		0,300	0,39		
	Travata 1071 (P42-P43)							
	Cassero orizzontale	1,00	6,45		0,600	3,87		
	Travata 1072 (P40-P43)							
	Cassero verticale	1,00	3,65		0,160	0,58		
	Cassero verticale	1,00	3,65		0,060	0,22		
	Cassero orizzontale	1,00	3,65		0,350	1,28		
	Travata 1072 (P43-P48)							
	Cassero verticale	1,00	1,70		0,160	0,27		
	Cassero verticale	1,00	1,70		0,060	0,10		
	Cassero orizzontale	1,00	1,70		0,350	0,60		
	Travata 1072 (P48-P53)							
	Cassero verticale	1,00	1,78		0,450	0,80		
	Cassero verticale	1,00	1,78		0,160	0,28		
	Cassero orizzontale	1,00	1,78		0,350	0,62		
	Travata 1073 (P48-P46)							
	Cassero verticale	1,00	3,76		0,450	1,69		
	Cassero verticale	1,00	3,76		0,060	0,23		
	Cassero orizzontale	1,00	3,76		0,350	1,32		
	Travata 1073 (P46-P45)							
	Cassero verticale	1,00	3,68		0,450	1,66		
	Cassero verticale	1,00	3,68		0,060	0,22		
	Cassero orizzontale	1,00	3,68		0,350	1,29		
	Travata 1074 (P45-P47)							
	Cassero verticale	1,00	3,39		0,450	1,53		
	Cassero verticale	1,00	3,39		0,060	0,20		
	Cassero orizzontale	1,00	3,39		0,350	1,19		
	Travata 1074 (P47-P49)							
	Cassero verticale	1,00	5,44		0,450	2,45		
	Cassero verticale	1,00	5,44		0,160	0,87		
	Cassero orizzontale	1,00	5,44		0,350	1,90		
	Travata 1074 (P49-N14)							
	Cassero verticale	1,00	4,91		0,450	2,21		
	Cassero verticale	1,00	4,91		0,120	0,59		
	Cassero orizzontale	1,00	4,91		0,350	1,72		
	Travata 1077 (N1-N9)							
	Cassero verticale	1,00	5,37		0,450	2,42		
	Cassero verticale	1,00	5,37		0,160	0,86		
	Cassero orizzontale	1,00	5,37		0,300	1,61		
	Travata 1085 (N7-N8)							
	Cassero verticale	1,00	3,59		0,160	0,57		
	Cassero verticale	1,00	3,59		0,240	0,86		
	Cassero orizzontale	1,00	3,59		0,300	1,08		
	Travata 1087 (N7-N9)							
	Casseri verticali	2,00	5,06		0,160	1,62		
	Cassero orizzontale	1,00	5,06		0,300	1,52		
	Travata 1103 (N4-P21)							
	<b>A RIPORTARE</b>					281,96		50'605,11

Num.Ord. TARIFFA	DESIGNAZIONE DEI LAVORI	DIMENSIONI				Quantità	IMPORTI	
		par.ug.	lung.	larg.	H/peso		unitario	TOTALE
	<b>RIPORTO</b>					281,96		50'605,11
	Cassero verticale	1,00	2,67		0,450	1,20		
	Cassero verticale	1,00	2,67		0,240	0,64		
	Cassero orizzontale	1,00	2,67		0,350	0,93		
	Travata 1108 (N5-N6)							
	Cassero verticale	1,00	3,69		0,240	0,89		
	Cassero verticale	1,00	3,69		0,160	0,59		
	Cassero orizzontale	1,00	3,69		0,350	1,29		
	Travata 1160 (N9-P52)							
	Cassero verticale	1,00	6,16		0,450	2,77		
	Cassero verticale	1,00	6,16		0,160	0,99		
	Cassero orizzontale	1,00	6,16		0,300	1,85		
	Travata 1160 (P52-P53)							
	Cassero verticale	1,00	6,25		0,450	2,81		
	Cassero verticale	1,00	6,25		0,160	1,00		
	Cassero orizzontale	1,00	6,25		0,350	2,19		
	Travata 1168 (N8-P40)							
	Cassero verticale	1,00	3,45		0,160	0,55		
	Cassero verticale	1,00	3,45		0,240	0,83		
	Cassero orizzontale	1,00	3,45		0,300	1,04		
	Travata 1122 (N11-N12)							
	Cassero verticale	1,00	1,32		0,600	0,79		
	Cassero verticale	1,00	1,32		0,370	0,49		
	Cassero orizzontale	1,00	1,32		0,300	0,40		
	Travata 1205 (P14-N11)							
	Casseri verticali	2,00	3,35		0,240	1,61		
	Cassero orizzontale	1,00	3,35		0,300	1,01		
	Travata 1250 (P31-N15)							
	Cassero verticale	1,00	2,60		0,210	0,55		
	Cassero orizzontale	1,00	2,60		0,500	1,30		
	Soletta (P32-N2)							
	Cassero verticale	1,00	2,03		0,200	0,41		
	Cassero verticale	1,00	4,47		0,200	0,89		
	Cassero orizzontale (superficie)	1,00	4,54			4,54		
	Soletta (P21-P33)							
	Cassero verticale	1,00	1,38		0,200	0,28		
	Cassero verticale	1,00	7,06		0,200	1,41		
	Cassero orizzontale (superficie)	1,00	4,85			4,85		
	SOMMANO mq					320,06	30,16	9'653,01
14 / 300 207.30.001.0 04	CASSEFORME IN LEGNO con tavole a filo sega compresi oneri della posa in opera, puntelli e disarmo: per getti in elevazione quali travi, pilastri, solette piene, piattabande, murat ... i vani scala ed ascensori e simili, fino ad una altezza di m 4,50 dal piano di appoggio, compresi ponteggi di servizio. PIANO SECONDO Travata 2001 (P32-P33)							
	Cassero verticale	1,00	4,18		0,450	1,88		
	Cassero verticale	1,00	4,18		0,160	0,67		
	Cassero orizzontale	1,00	4,18		0,350	1,46		
	Travata 2002 (N2-N7)							
	Casseri verticali	2,00	6,29		0,160	2,01		
	Cassero orizzontale	1,00	6,29		0,350	2,20		
	Travata 2003 (N2-N1)							
	Cassero verticale	1,00	1,85		0,450	0,83		
	Cassero verticale	1,00	1,85		0,160	0,30		
	Cassero orizzontale	1,00	1,85		0,300	0,56		
	Travata 2004 (P33-N7)							
	Cassero verticale	1,00	4,12		0,160	0,66		
	Cassero verticale	1,00	4,12		0,240	0,99		
	Cassero orizzontale	1,00	4,12		0,300	1,24		
	Travata 2005 (N8-P42)							
	Casseri verticali	2,00	3,70		0,160	1,18		
	Cassero orizzontale	1,00	3,70		0,350	1,30		
	Travata 2005 (P42-P52)							
	Casseri verticali	2,00	3,63		0,160	1,16		
	Cassero orizzontale	1,00	3,63		0,350	1,27		
	Travata 2007 (N3-P5)							
	Cassero verticale	1,00	6,04		0,450	2,72		
	Cassero verticale	1,00	6,04		0,160	0,97		
	Cassero orizzontale	1,00	6,04		0,300	1,81		
	<b>A RIPORTARE</b>					23,21		60'258,12



Num.Ord. TARIFFA	DESIGNAZIONE DEI LAVORI	DIMENSIONI				Quantità	IMPORTI	
		par.ug.	lung.	larg.	H/peso		unitario	TOTALE
	<b>RIPORTO</b>					23,21		60'258,12
	Travata 2007 (P5-P4)							
	Cassero verticale	1,00	6,36		0,450	2,86		
	Cassero verticale	1,00	6,36		0,160	1,02		
	Cassero orizzontale	1,00	6,36		0,350	2,23		
	Travata 2007 (P4-P3)							
	Cassero verticale	1,00	2,80		0,450	1,26		
	Cassero verticale	1,00	2,80		0,160	0,45		
	Cassero orizzontale	1,00	2,80		0,350	0,98		
	Travata 2007 (P3-P1)							
	Cassero verticale	1,00	3,45		0,450	1,55		
	Cassero verticale	1,00	3,45		0,160	0,55		
	Cassero orizzontale	1,00	3,45		0,350	1,21		
	Travata 2009 (P8-P7)							
	Cassero verticale	1,00	5,30		0,450	2,39		
	Cassero verticale	1,00	5,30		0,120	0,64		
	Cassero orizzontale	1,00	5,30		0,350	1,86		
	Travata 2009 (P7-P9)							
	Cassero verticale	1,00	4,12		0,450	1,85		
	Cassero verticale	1,00	4,12		0,120	0,49		
	Cassero orizzontale	1,00	4,12		0,350	1,44		
	Travata 2009 (P9-P10)							
	Cassero verticale	1,00	4,83		0,450	2,17		
	Cassero verticale	1,00	4,83		0,120	0,58		
	Cassero orizzontale	1,00	4,83		0,350	1,69		
	Travata 2011 (P7-N10)							
	Casseri verticali	2,00	3,64		0,120	0,87		
	Cassero orizzontale	1,00	3,64		0,350	1,27		
	Travata 2012 (P1-P8)							
	Cassero verticale	1,00	2,35		0,450	1,06		
	Cassero verticale	1,00	2,35		0,160	0,38		
	Cassero orizzontale	1,00	2,35		0,350	0,82		
	Travata 2012 (P8-P13)							
	Cassero verticale	1,00	3,28		0,160	0,52		
	Cassero verticale	1,00	3,28		0,120	0,39		
	Cassero orizzontale	1,00	3,28		0,350	1,15		
	Travata 2012 (P13-P16)							
	Cassero verticale	1,00	2,97		0,160	0,48		
	Cassero verticale	1,00	2,97		0,120	0,36		
	Cassero orizzontale	1,00	2,97		0,350	1,04		
	Travata 2014 (P4-P11)							
	Casseri verticali	2,00	3,79		0,160	1,21		
	Cassero orizzontale	1,00	3,79		0,350	1,33		
	Travata 2014 (P11-N6)							
	Casseri verticali	2,00	3,56		0,160	1,14		
	Cassero orizzontale	1,00	3,56		0,350	1,25		
	Travata 2015 (P5-P12)							
	Casseri verticali	2,00	3,79		0,160	1,21		
	Cassero orizzontale	1,00	3,79		0,350	1,33		
	Travata 2015 (P12-N5)							
	Casseri verticali	2,00	3,56		0,160	1,14		
	Cassero orizzontale	1,00	3,56		0,350	1,25		
	Travata 2016 (P12-P11)							
	Cassero orizzontale	1,00	6,36		0,600	3,82		
	Travata 2017 (P11-P13)							
	Casseri verticali	2,00	6,33		0,160	2,03		
	Cassero orizzontale	1,00	6,33		0,350	2,22		
	Travata 2018 (P13-N10)							
	Casseri verticali	2,00	7,59		0,120	1,82		
	Cassero orizzontale	1,00	7,59		0,350	2,66		
	Travata 2019 (P10-P15)							
	Cassero verticale	1,00	3,15		0,450	1,42		
	Cassero verticale	1,00	3,15		0,120	0,38		
	Cassero orizzontale	1,00	3,15		0,350	1,10		
	Travata 2019 (P15-P17)							
	Cassero verticale	1,00	3,66		0,450	1,65		
	Cassero verticale	1,00	3,66		0,120	0,44		
	Cassero orizzontale	1,00	3,66		0,350	1,28		
	Travata 2020 (N3-N4)							
	Cassero verticale	1,00	3,74		0,450	1,68		
	Cassero verticale	1,00	3,74		0,160	0,60		
	Cassero orizzontale	1,00	3,74		0,300	1,12		
	Travata 2023 (N6-P16)							
	<b>A RIPORTARE</b>					88,85		60'258,12

Num.Ord. TARIFFA	DESIGNAZIONE DEI LAVORI	DIMENSIONI				Quantità	IMPORTI	
		par.ug.	lung.	larg.	H/peso		unitario	TOTALE
	<b>RIPORTO</b>					88,85		60'258,12
	Cassero verticale	1,00	5,60		0,200	1,12		
	Cassero verticale	1,00	5,60		0,160	0,90		
	Cassero orizzontale	1,00	5,60		0,300	1,68		
	Travata 2025 (N4-N5)							
	Cassero verticale	1,00	3,62		0,240	0,87		
	Cassero verticale	1,00	3,62		0,160	0,58		
	Cassero orizzontale	1,00	3,62		0,350	1,27		
	Travata 2026 (N10-N11)							
	Cassero verticale	1,00	4,00		0,220	0,88		
	Cassero verticale	1,00	4,00		0,120	0,48		
	Cassero orizzontale	1,00	4,00		0,350	1,40		
	Travata 2026 (N11-P17)							
	Cassero verticale	1,00	3,39		0,450	1,53		
	Cassero verticale	1,00	3,39		0,120	0,41		
	Cassero orizzontale	1,00	3,39		0,350	1,19		
	Travata 2027 (N6-P19)							
	Cassero verticale	1,00	3,32		0,240	0,80		
	Cassero verticale	1,00	3,32		0,200	0,66		
	Cassero orizzontale	1,00	3,32		0,350	1,16		
	Travata 2028 (P16-P18)							
	Cassero verticale	1,00	6,53		0,160	1,04		
	Cassero verticale	1,00	6,53		0,120	0,78		
	Cassero orizzontale	1,00	6,53		0,350	2,29		
	Travata 2031 (P16-P24)							
	Cassero verticale	1,00	4,88		0,200	0,98		
	Cassero verticale	1,00	4,88		0,160	0,78		
	Cassero orizzontale	1,00	4,88		0,350	1,71		
	Travata 2033 (N10-P18)							
	Cassero verticale	1,00	3,47		0,120	0,42		
	Cassero verticale	1,00	3,47		0,220	0,76		
	Cassero orizzontale	1,00	3,47		0,350	1,21		
	Travata 2033 (P18-P27)							
	Cassero verticale	1,00	3,84		0,160	0,61		
	Cassero verticale	1,00	3,84		0,120	0,46		
	Cassero orizzontale	1,00	3,84		0,350	1,34		
	Travata 2034 (P18-N12)							
	Cassero verticale	1,00	3,11		0,120	0,37		
	Cassero verticale	1,00	3,11		0,220	0,68		
	Cassero orizzontale	1,00	3,11		0,300	0,93		
	Travata 2035 (P21-P22)							
	Cassero verticali	2,00	2,50		0,240	1,20		
	Cassero orizzontale	1,00	2,50		0,350	0,88		
	Travata 2035 (P22-P20)							
	Cassero verticale	1,00	4,59		0,450	2,07		
	Cassero verticale	1,00	4,59		0,240	1,10		
	Cassero orizzontale	1,00	4,59		0,350	1,61		
	Travata 2035 (P20-P19)							
	Cassero verticale	1,00	4,59		0,450	2,07		
	Cassero verticale	1,00	4,59		0,240	1,10		
	Cassero orizzontale	1,00	4,59		0,350	1,61		
	Travata 2036 (P19-P24)							
	Cassero verticale	1,00	4,13		0,240	0,99		
	Cassero verticale	1,00	4,13		0,200	0,83		
	Cassero orizzontale	1,00	4,13		0,350	1,45		
	Travata 2038 (P24-P25)							
	Cassero verticale	1,00	2,57		0,450	1,16		
	Cassero verticale	1,00	2,57		0,160	0,41		
	Cassero orizzontale	1,00	2,57		0,350	0,90		
	Travata 2039 (N12-P26)							
	Cassero verticale	1,00	2,42		0,600	1,45		
	Cassero verticale	1,00	2,42		0,270	0,65		
	Cassero orizzontale	1,00	2,42		0,350	0,85		
	Travata 2039 (P26-P35)							
	Cassero verticale	1,00	4,03		0,600	2,42		
	Cassero verticale	1,00	4,03		0,270	1,09		
	Cassero orizzontale	1,00	4,03		0,350	1,41		
	Travata 2039 (P35-N13)							
	Cassero verticale	1,00	2,28		0,600	1,37		
	Cassero verticale	1,00	2,28		0,270	0,62		
	Cassero orizzontale	1,00	2,28		0,350	0,80		
	Travata 2040 (P25-P27)							
	Cassero verticale	1,00	3,52		0,450	1,58		
	<b>A RIPORTARE</b>					147,76		60'258,12

Num.Ord. TARIFFA	DESIGNAZIONE DEI LAVORI	DIMENSIONI				Quantità	IMPORTI	
		par.ug.	lung.	larg.	H/peso		unitario	TOTALE
	<b>RIPORTO</b>					147,76		60'258,12
	Cassero verticale	1,00	3,52		0,160	0,56		
	Cassero orizzontale	1,00	3,52		0,350	1,23		
	Travata 2042 (P24-P31)							
	Cassero verticale	1,00	4,45		0,450	2,00		
	Cassero verticale	1,00	4,45		0,240	1,07		
	Cassero orizzontale	1,00	4,45		0,350	1,56		
	Travata 2042 (P31-Travata 2055)							
	Casseri verticali	2,00	3,05		0,240	1,46		
	Cassero orizzontale	1,00	3,05		0,350	1,07		
	Travata 2044 (P21-P33)							
	Cassero verticale	1,00	6,98		0,250	1,75		
	Cassero verticale	1,00	6,98		0,240	1,68		
	Cassero orizzontale	1,00	6,98		0,350	2,44		
	Travata 2045 (P19-P28)							
	Cassero verticale	1,00	4,24		0,450	1,91		
	Cassero verticale	1,00	4,24		0,240	1,02		
	Cassero orizzontale	1,00	4,24		0,350	1,48		
	Travata 2045 (P28-P37)							
	Cassero verticale	1,00	4,24		0,450	1,91		
	Cassero verticale	1,00	4,24		0,240	1,02		
	Cassero orizzontale	1,00	4,24		0,350	1,48		
	Travata 2046 (P22-P29)							
	Cassero verticale	1,00	4,07		0,450	1,83		
	Cassero verticale	1,00	4,07		0,240	0,98		
	Cassero orizzontale	1,00	4,07		0,350	1,42		
	Travata 2046 (P29-P39)							
	Cassero verticale	1,00	4,08		0,450	1,84		
	Cassero verticale	1,00	4,08		0,240	0,98		
	Cassero orizzontale	1,00	4,08		0,350	1,43		
	Travata 2048 (P27-P34)							
	Cassero verticale	1,00	3,93		0,450	1,77		
	Cassero verticale	1,00	3,93		0,120	0,47		
	Cassero orizzontale	1,00	3,93		0,350	1,38		
	Travata 2052 (P33-P39)							
	Casseri verticali	2,00	3,91		0,240	1,88		
	Cassero orizzontale	1,00	3,91		0,300	1,17		
	Travata 2054 (N15-P34)							
	Cassero verticale	1,00	3,24		0,450	1,46		
	Cassero verticale	1,00	3,24		0,060	0,19		
	Cassero orizzontale	1,00	3,24		0,350	1,13		
	Travata 2057 (N15)							
	Cassero verticale	1,00	1,50		1,300	1,95		
	Cassero verticale	1,00	1,50		0,910	1,37		
	Cassero orizzontale	1,00	1,50		0,250	0,38		
	Travata 2058 (P37-Travata 2042)							
	Cassero verticale	1,00	1,65		0,060	0,10		
	Cassero verticale	1,00	1,50		0,240	0,36		
	Cassero orizzontale	1,00	1,65		0,350	0,58		
	Travata 2058 (Travata 2042-N15)							
	Cassero verticale	1,00	2,85		0,060	0,17		
	Cassero verticale	1,00	2,70		0,240	0,65		
	Cassero orizzontale	1,00	2,85		0,350	1,00		
	Travata 2059 (P39-P38)							
	Cassero verticale	1,00	4,93		0,450	2,22		
	Cassero verticale	1,00	4,93		0,240	1,18		
	Cassero orizzontale	1,00	4,93		0,350	1,73		
	Travata 2059 (P38-P37)							
	Cassero verticale	1,00	4,93		0,450	2,22		
	Cassero verticale	1,00	4,93		0,240	1,18		
	Cassero orizzontale	1,00	4,93		0,350	1,73		
	Travata 2060 (P32-N2)							
	Cassero verticale	1,00	4,53		0,250	1,13		
	Cassero verticale	1,00	4,53		0,160	0,72		
	Cassero orizzontale	1,00	4,53		0,350	1,59		
	Travata 2061 (P34-P41)							
	Cassero verticale	1,00	4,18		0,060	0,25		
	Cassero verticale	1,00	4,18		0,120	0,50		
	Cassero orizzontale	1,00	4,18		0,350	1,46		
	Travata 2062 (P37-P40)							
	Cassero verticale	1,00	2,84		0,240	0,68		
	Cassero verticale	1,00	2,84		0,060	0,17		
	Cassero orizzontale	1,00	2,84		0,300	0,85		
	<b>A RIPORTARE</b>					213,50		60'258,12

Num.Ord. TARIFFA	DESIGNAZIONE DEI LAVORI	DIMENSIONI				Quantità	IMPORTI	
		par.ug.	lung.	larg.	H/peso		unitario	TOTALE
	<b>RIPORTO</b>					213,50		60'258,12
	Travata 2066 (P41-N13)							
	Cassero verticale	1,00	6,55		0,160	1,05		
	Cassero verticale	1,00	6,55		0,120	0,79		
	Cassero orizzontale	1,00	6,55		0,350	2,29		
	Travata 2068 (P41-P47)							
	Cassero verticale	1,00	4,94		0,060	0,30		
	Cassero verticale	1,00	4,94		0,160	0,79		
	Cassero orizzontale	1,00	4,94		0,350	1,73		
	Travata 2069 (N13-P49)							
	Cassero verticale	1,00	6,78		0,160	1,08		
	Cassero verticale	1,00	6,78		0,120	0,81		
	Cassero orizzontale	1,00	6,78		0,300	2,03		
	Travata 2070 (N13-P44)							
	Cassero verticale	1,00	3,13		0,450	1,41		
	Cassero verticale	1,00	3,13		0,120	0,38		
	Cassero orizzontale	1,00	3,13		0,300	0,94		
	Travata 2070 (P44-N14)							
	Cassero verticale	1,00	1,29		0,450	0,58		
	Cassero verticale	1,00	1,29		0,120	0,15		
	Cassero orizzontale	1,00	1,29		0,300	0,39		
	Travata 2071 (P42-P43)							
	Cassero orizzontale	1,00	6,45		0,600	3,87		
	Travata 2072 (P40-P43)							
	Cassero verticale	1,00	3,65		0,160	0,58		
	Cassero verticale	1,00	3,65		0,060	0,22		
	Cassero orizzontale	1,00	3,65		0,350	1,28		
	Travata 2072 (P43-P48)							
	Cassero verticale	1,00	1,70		0,160	0,27		
	Cassero verticale	1,00	1,70		0,060	0,10		
	Cassero orizzontale	1,00	1,70		0,350	0,60		
	Travata 2072 (P48-P53)							
	Cassero verticale	1,00	1,78		0,450	0,80		
	Cassero verticale	1,00	1,78		0,160	0,28		
	Cassero orizzontale	1,00	1,78		0,350	0,62		
	Travata 2073 (P48-P46)							
	Cassero verticale	1,00	3,76		0,450	1,69		
	Cassero verticale	1,00	3,76		0,060	0,23		
	Cassero orizzontale	1,00	3,76		0,350	1,32		
	Travata 2073 (P46-P45)							
	Cassero verticale	1,00	3,68		0,450	1,66		
	Cassero verticale	1,00	3,68		0,060	0,22		
	Cassero orizzontale	1,00	3,68		0,350	1,29		
	Travata 2074 (P45-P47)							
	Cassero verticale	1,00	3,39		0,450	1,53		
	Cassero verticale	1,00	3,39		0,060	0,20		
	Cassero orizzontale	1,00	3,39		0,350	1,19		
	Travata 2074 (P47-P49)							
	Cassero verticale	1,00	5,44		0,450	2,45		
	Cassero verticale	1,00	5,44		0,160	0,87		
	Cassero orizzontale	1,00	5,44		0,350	1,90		
	Travata 2074 (P49-N14)							
	Cassero verticale	1,00	4,91		0,450	2,21		
	Cassero verticale	1,00	4,91		0,120	0,59		
	Cassero orizzontale	1,00	4,91		0,350	1,72		
	Travata 2077 (N1-N9)							
	Cassero verticale	1,00	5,37		0,450	2,42		
	Cassero verticale	1,00	5,37		0,160	0,86		
	Cassero orizzontale	1,00	5,37		0,300	1,61		
	Travata 2085 (N7-N8)							
	Cassero verticale	1,00	3,59		0,160	0,57		
	Cassero verticale	1,00	3,59		0,240	0,86		
	Cassero orizzontale	1,00	3,59		0,300	1,08		
	Travata 2087 (N7-N9)							
	Cassero verticali	2,00	5,06		0,160	1,62		
	Cassero orizzontale	1,00	5,06		0,300	1,52		
	Travata 2103 (N4-P21)							
	Cassero verticale	1,00	2,67		0,450	1,20		
	Cassero verticale	1,00	2,67		0,240	0,64		
	Cassero orizzontale	1,00	2,67		0,350	0,93		
	Travata 2108 (N5-N6)							
	Cassero verticale	1,00	3,69		0,240	0,89		
	Cassero verticale	1,00	3,69		0,160	0,59		
	<b>A RIPORTARE</b>					270,70		60'258,12

Num.Ord. TARIFFA	DESIGNAZIONE DEI LAVORI	DIMENSIONI				Quantità	IMPORTI	
		par.ug.	lung.	larg.	H/peso		unitario	TOTALE
	<b>RIPORTO</b>					270,70		60'258,12
	Cassero orizzontale Travata 2160 (N9-P52)	1,00	3,69		0,350	1,29		
	Cassero verticale	1,00	6,16		0,450	2,77		
	Cassero verticale	1,00	6,16		0,160	0,99		
	Cassero orizzontale Travata 2160 (P52-P53)	1,00	6,16		0,300	1,85		
	Cassero verticale	1,00	6,25		0,450	2,81		
	Cassero verticale	1,00	6,25		0,160	1,00		
	Cassero orizzontale Travata 2168 (N8-P40)	1,00	6,25		0,350	2,19		
	Cassero verticale	1,00	3,45		0,160	0,55		
	Cassero verticale	1,00	3,45		0,240	0,83		
	Cassero orizzontale	1,00	3,45		0,300	1,04		
	Travata 2122 (N11-N12)							
	Cassero verticale	1,00	1,32		0,600	0,79		
	Cassero verticale	1,00	1,32		0,370	0,49		
	Cassero orizzontale	1,00	1,32		0,300	0,40		
	Travata 2250 (P31-N15)							
	Cassero verticale	1,00	2,60		0,210	0,55		
	Cassero orizzontale	1,00	2,60		0,500	1,30		
	Soletta (P32-N2)							
	Cassero verticale	1,00	2,03		0,200	0,41		
	Cassero verticale	1,00	4,47		0,200	0,89		
	Cassero orizzontale (superficie)	1,00	4,54			4,54		
	Soletta (P21-P33)							
	Cassero verticale	1,00	1,38		0,200	0,28		
	Cassero verticale	1,00	7,06		0,200	1,41		
	Cassero orizzontale (superficie)	1,00	4,85			4,85		
	SOMMANO mq					301,93	30,16	9'106,21
15 / 364 207.30.001.0 04	CASSEFORME IN LEGNO con tavole a filo sega compresi oneri della posa in opera, puntelli e disarmo: per getti in elevazione quali travi, pilastri, solette piene, piattabande, murat ... i vani scala ed ascensori e simili, fino ad una altezza di m 4,50 dal piano di appoggio, compresi ponteggi di servizio. PIANO SECONDO							
	Soletta N2-P32	1,00			4,540	4,54		
			4,47		0,200	0,89		
			2,03		0,200	0,41		
	Soletta P33-P21	1,00			4,850	4,85		
			7,06		0,200	1,41		
			1,38		0,200	0,28		
	Soletta N15-N16-P31	1,00			4,690	4,69		
	Soletta N15-N16-P34 (arrivo rampa p1-p2)	1,00			1,450	1,45		
	soletta bordo solaio zona scala	1,00			5,050	5,05		
			0,11		0,200	0,02		
			3,59		0,200	0,72		
			3,44		0,200	0,69		
			2,37		0,200	0,47		
			3,80		0,200	0,76		
			0,16		0,200	0,03		
	SOMMANO mq					26,26	30,16	792,00
16 / 354 207.30.001.0 04	CASSEFORME IN LEGNO con tavole a filo sega compresi oneri della posa in opera, puntelli e disarmo: per getti in elevazione quali travi, pilastri, solette piene, piattabande, murat ... i vani scala ed ascensori e simili, fino ad una altezza di m 4,50 dal piano di appoggio, compresi ponteggi di servizio. PIANO PRIMO							
	Soletta N2-P32	1,00			4,540	4,54		
			4,47		0,200	0,89		
			2,03		0,200	0,41		
	Soletta P33-P21	1,00			4,850	4,85		
			7,06		0,200	1,41		
			1,38		0,200	0,28		
	Soletta N15-N16-P31 (partenza rampa p1-p2)	1,00			4,690	4,69		
	<b>A RIPORTARE</b>					17,07		70'156,33

Num.Ord. TARIFFA	DESIGNAZIONE DEI LAVORI	DIMENSIONI				Quantità	IMPORTI	
		par.ug.	lung.	larg.	H/peso		unitario	TOTALE
	<b>RIPORTO</b>					17,07		70'156,33
	Soletta N15-N16-P34 (arrivo rampa pt-p1)	1,00			1,450	1,45		
	soletta bordo solaio zona scala	1,00			5,050	5,05		
			0,11		0,200	0,02		
			3,59		0,200	0,72		
			3,44		0,200	0,69		
			2,37		0,200	0,47		
			3,80		0,200	0,76		
			0,16		0,200	0,03		
	SOMMANO mq					26,26	30,16	792,00
17 / 343 207.30.001.0 04	CASSEFORME IN LEGNO con tavole a filo sega compresi oneri della posa in opera, puntelli e disarmo: per getti in elevazione quali travi, pilastri, solette piene, piattabande, murat ... i vani scala ed ascensori e simili, fino ad una altezza di m 4,50 dal piano di appoggio, compresi ponteggi di servizio. PIANO TERRENO Soletta N2-P32	1,00			4,540	4,54		
			4,47		0,200	0,89		
			2,03		0,200	0,41		
	Soletta P33-P21	1,00			4,850	4,85		
			7,06		0,200	1,41		
			1,38		0,200	0,28		
	SOMMANO mq					12,38	30,16	373,38
18 / 288 207.30.001.0 04	CASSEFORME IN LEGNO con tavole a filo sega compresi oneri della posa in opera, puntelli e disarmo: per getti in elevazione quali travi, pilastri, solette piene, piattabande, murat ... i vani scala ed ascensori e simili, fino ad una altezza di m 4,50 dal piano di appoggio, compresi ponteggi di servizio. da pt a p1 Pilastro 1	2,00	0,35		3,250	2,28		
			0,39		3,700	1,44		
			0,36		3,700	1,33		
	Pilastro 2	2,00	0,30		3,250	1,95		
			0,32		3,700	1,18		
			0,29		3,700	1,07		
	Pilastro 3	2,00	0,35		3,700	2,59		
		2,00	0,35		3,250	2,28		
	Pilastro 4	3,00	0,35		3,250	3,41		
			0,35		3,700	1,30		
	Pilastro 5	3,00	0,35		3,250	3,41		
			0,35		3,700	1,30		
	Pilastro 7	2,00	0,35		3,250	2,28		
			0,63		3,700	2,33		
			0,63		3,700	2,33		
	Pilastro 8	3,00	0,35		3,250	3,41		
			0,35		3,700	1,30		
	Pilastro 9	2,00	0,35		3,250	2,28		
			0,63		3,700	2,33		
			0,63		3,700	2,33		
	Pilastro 10	2,00	0,35		3,700	2,59		
		2,00	0,35		3,250	2,28		
	Pilastro 11	3,00	0,35		3,250	3,41		
			0,35		3,410	1,19		
	Pilastro 12	2,00	0,35		3,250	2,28		
			0,35		3,700	1,30		
			0,35		3,410	1,19		
	Pilastro 13	4,00	0,35		3,250	4,55		
	<b>A RIPORTARE</b>					60,92		71'321,71

Num.Ord. TARIFFA	DESIGNAZIONE DEI LAVORI	DIMENSIONI				Quantità	IMPORTI	
		par.ug.	lung.	larg.	H/peso		unitario	TOTALE
	<b>RIPORTO</b>					60,92		71'321,71
	Pilastro 14	3,00	0,35		3,250	3,41		
			0,35		3,490	1,22		
	Pilastro 15	2,00	0,35		3,250	2,28		
			0,35		3,700	1,30		
			0,35		3,490	1,22		
	Pilastro 16	4,00	0,35		3,250	4,55		
	Pilastro 17	2,00	0,35		3,250	2,28		
			0,39		3,700	1,44		
			0,36		3,700	1,33		
	Pilastro 18	4,00	0,35		3,700	5,18		
	Pilastro 19	4,00	0,35		3,700	5,18		
	Pilastro 20	2,00	0,35		3,700	2,59		
		2,00	0,35		3,250	2,28		
	Pilastro 21	2,00	0,35		3,250	2,28		
			0,44		3,490	1,54		
			0,36		3,700	1,33		
	Pilastro 22	3,00	0,35		3,250	3,41		
			0,35		3,700	1,30		
	Pilastro 26	2,00	0,35		3,700	2,59		
		2,00	0,35		3,250	2,28		
	Pilastro 28	2,00	0,35		3,250	2,28		
		2,00	0,35		3,700	2,59		
	Pilastro 29	2,00	0,35		3,250	2,28		
		2,00	0,35		3,700	2,59		
	Pilastro 32		0,38		3,700	1,41		
			0,35		3,700	1,30		
			0,35		3,250	1,14		
			0,51		3,410	1,74		
	Pilastro 33	3,00	0,35		3,250	3,41		
			0,35		3,410	1,19		
	Pilastro 35	2,00	0,35		3,250	2,28		
		2,00	0,35		3,700	2,59		
	Pilastro 37	3,00	0,35		3,250	3,41		
			0,35		3,490	1,22		
	Pilastro 38	2,00	0,35		3,250	2,28		
		2,00	0,35		3,700	2,59		
	Pilastro 39		0,35		3,700	1,30		
		3,00	0,35		3,250	3,41		
	Pilastro 40	3,00	0,35		3,250	3,41		
			0,35		3,700	1,30		
	Pilastro 41	3,00	0,35		3,250	3,41		
			0,35		3,700	1,30		
	Pilastro 42		0,35		3,700	1,30		
		2,00	0,35		3,250	2,28		
			0,35		3,410	1,19		
	Pilastro 43		0,35		3,700	1,30		
		2,00	0,35		3,250	2,28		
			0,35		3,410	1,19		
	Pilastro 44	2,00	0,35		3,700	2,59		
		2,00	0,35		3,370	2,36		
	Pilastro 45	2,00	0,30		3,700	2,22		
		2,00	0,35		3,250	2,28		
		2,00	0,40		3,700	2,96		
	Pilastro 46	2,00	0,35		3,700	2,59		
		2,00	0,35		3,250	2,28		
	Pilastro 47		0,35		3,250	1,14		
			0,58		3,700	2,15		
		2,00	0,40		3,250	2,60		
	Pilastro 48	2,00	0,35		3,250	2,28		
			0,44		3,700	1,63		
			0,44		3,310	1,46		
	Pilastro 49		0,35		3,700	1,30		
	<b>A RIPORTARE</b>					197,72		71'321,71

Num.Ord. TARIFFA	DESIGNAZIONE DEI LAVORI	DIMENSIONI				Quantità	IMPORTI	
		par.ug.	lung.	larg.	H/peso		unitario	TOTALE
	<b>RIPORTO</b>					197,72		71'321,71
	Pilastro 52	3,00	0,35		3,250	3,41		
			0,35		3,700	1,30		
		2,00	0,35		3,250	2,28		
			0,35		3,410	1,19		
	Pilastro 53	2,00	0,35		3,700	2,59		
		2,00	0,35		3,250	2,28		
	Pilastro 24		0,55		3,250	1,79		
	Pilastro 25		0,55		3,250	1,79		
	Pilastro 27		0,55		3,250	1,79		
	Pilastro 31		0,55		3,250	1,79		
	Pilastro 34		0,55		3,250	1,79		
	da p1 a p2							
	Pilastro 1	2,00	0,35		3,250	2,28		
			0,39		3,700	1,44		
			0,36		3,700	1,33		
	Pilastro 3	2,00	0,35		3,700	2,59		
		2,00	0,35		3,250	2,28		
	Pilastro 4	3,00	0,35		3,250	3,41		
			0,35		3,700	1,30		
	Pilastro 5	3,00	0,35		3,250	3,41		
			0,35		3,700	1,30		
	Pilastro 7	2,00	0,35		3,250	2,28		
			0,63		3,700	2,33		
			0,63		3,370	2,12		
	Pilastro 8	3,00	0,35		3,250	3,41		
			0,35		3,700	1,30		
	Pilastro 9	2,00	0,35		3,250	2,28		
		2,00	0,63		3,700	4,66		
	Pilastro 10	2,00	0,35		3,700	2,59		
		2,00	0,35		3,250	2,28		
	Pilastro 11	3,00	0,35		3,250	3,41		
			0,35		3,410	1,19		
	Pilastro 12	2,00	0,35		3,250	2,28		
			0,35		3,700	1,30		
			0,35		3,410	1,19		
	Pilastro 13	4,00	0,35		3,250	4,55		
	Pilastro 15	2,00	0,35		3,250	2,28		
		2,00	0,35		3,700	2,59		
	Pilastro 16	4,00	0,35		3,250	4,55		
	Pilastro 17	2,00	0,35		3,250	2,28		
			0,39		3,700	1,44		
			0,36		3,700	1,33		
	Pilastro 18	4,00	0,35		3,700	5,18		
	Pilastro 19	4,00	0,35		3,700	5,18		
	Pilastro 20	2,00	0,35		3,700	2,59		
		2,00	0,35		3,250	2,28		
	Pilastro 21	2,00	0,35		3,250	2,28		
			0,44		3,490	1,54		
			0,36		3,700	1,33		
	Pilastro 22	3,00	0,35		3,250	3,41		
			0,35		3,700	1,30		
	Pilastro 26	2,00	0,35		3,700	2,59		
		2,00	0,35		3,250	2,28		
	Pilastro 28	2,00	0,35		3,250	2,28		
		2,00	0,35		3,700	2,59		
	Pilastro 29	2,00	0,35		3,250	2,28		
		2,00	0,35		3,700	2,59		
	<b>A RIPORTARE</b>					330,40		71'321,71



Num.Ord. TARIFFA	DESIGNAZIONE DEI LAVORI	DIMENSIONI				Quantità	IMPORTI	
		par.ug.	lung.	larg.	H/peso		unitario	TOTALE
	<b>RIPORTO</b>					330,40		71'321,71
	Pilastro 32		0,38		3,700	1,41		
			0,35		3,700	1,30		
			0,35		3,250	1,14		
			0,51		3,410	1,74		
	Pilastro 33	3,00	0,35		3,250	3,41		
			0,35		3,410	1,19		
	Pilastro 35	2,00	0,35		3,250	2,28		
		2,00	0,35		3,700	2,59		
	Pilastro 37	3,00	0,35		3,250	3,41		
			0,35		3,490	1,22		
	Pilastro 38	2,00	0,35		3,250	2,28		
		2,00	0,35		3,700	2,59		
	Pilastro 39		0,35		3,700	1,30		
		3,00	0,35		3,250	3,41		
	Pilastro 40	3,00	0,35		3,250	3,41		
			0,35		3,700	1,30		
	Pilastro 41	3,00	0,35		3,250	3,41		
			0,35		3,700	1,30		
	Pilastro 42		0,35		3,700	1,30		
		2,00	0,35		3,250	2,28		
	Pilastro 43		0,35		3,410	1,19		
		2,00	0,35		3,700	1,30		
			0,35		3,250	2,28		
			0,35		3,410	1,19		
	Pilastro 44	2,00	0,35		3,700	2,59		
		2,00	0,35		3,370	2,36		
	Pilastro 45	2,00	0,30		3,700	2,22		
		2,00	0,35		3,250	2,28		
		2,00	0,40		3,700	2,96		
	Pilastro 46	2,00	0,35		3,700	2,59		
		2,00	0,35		3,250	2,28		
	Pilastro 47		0,35		3,250	1,14		
			0,58		3,700	2,15		
		2,00	0,40		3,250	2,60		
	Pilastro 48	2,00	0,35		3,250	2,28		
			0,44		3,700	1,63		
			0,44		3,310	1,46		
	Pilastro 49		0,35		3,700	1,30		
		3,00	0,35		3,250	3,41		
	Pilastro 52		0,35		3,700	1,30		
		2,00	0,35		3,250	2,28		
			0,35		3,410	1,19		
	Pilastro 53	2,00	0,35		3,700	2,59		
		2,00	0,35		3,250	2,28		
	Pilastro 24		0,55		3,250	1,79		
	Pilastro 25		0,55		3,250	1,79		
	Pilastro 27		0,55		3,250	1,79		
	Pilastro 31		0,55		3,250	1,79		
	Pilastro 34		0,55		3,250	1,79		
	da p2 a pc							
	Pilastro 24		0,55		1,190	0,65		
	Pilastro 25		0,55		1,390	0,76		
	Pilastro 27		0,55		1,670	0,92		
	Pilastro 31		0,55		2,870	1,58		
	Pilastro 34		0,55		2,310	1,27		
	<b>SOMMANO mq</b>					435,65	30,16	13'139,20
19 / 267 207.30.001.0 04	CASSEFORME IN LEGNO con tavole a filo sega compresi oneri della posa in opera, puntelli e disarmo: per getti in elevazione quali travi, pilastri, solette piene, piattabande, murat ... i vani scala ed ascensori e simili, fino ad una altezza di m 4,50 dal piano di appoggio, compresi ponteggi di servizio. NUCLEI NUCLEO 01 Da quota 0.00 a quota 3.70		2,75		3,410	9,38		
			3,05		3,700	11,29		
	<b>A RIPORTARE</b>					20,67		84'460,91

Num.Ord. TARIFFA	DESIGNAZIONE DEI LAVORI	DIMENSIONI				Quantità	IMPORTI	
		par.ug.	lung.	larg.	H/peso		unitario	TOTALE
	<b>RIPORTO</b>					20,67		84'460,91
			0,77		3,700	2,85		
			0,47		3,410	1,60		
			0,30		3,250	0,98		
	Da quota 3.70 a quota 7.40		0,30		3,250	0,98		
			2,75		3,410	9,38		
			3,05		3,700	11,29		
			0,77		3,700	2,85		
			0,47		3,410	1,60		
			0,30		3,250	0,98		
			0,30		3,250	0,98		
	<b>NUCLEO 02</b>							
	Da quota 0.00 a quota 3.70		3,00		3,700	11,10		
			3,00		3,410	10,23		
			0,30		3,250	0,98		
			0,30		3,250	0,98		
	Da quota 3.70 a quota 7.40		3,00		3,700	11,10		
			3,00		3,410	10,23		
			0,30		3,250	0,98		
			0,30		3,250	0,98		
	<b>NUCLEO 03</b>							
	Da quota 0.00 a quota 3.70		3,45		3,700	12,77		
			3,15		3,410	10,74		
			0,90		3,700	3,33		
			0,60		3,410	2,05		
			0,30		3,250	0,98		
			0,30		3,250	0,98		
	Da quota 3.70 a quota 7.40		3,45		3,700	12,77		
			3,15		3,410	10,74		
			0,90		3,700	3,33		
			0,60		3,410	2,05		
			0,30		3,250	0,98		
			0,30		3,250	0,98		
	<b>NUCLEO 04</b>							
	Da quota 0.00 a quota 3.70		2,15		3,700	7,96		
			2,15		3,410	7,33		
		2,00	0,35		3,250	2,28		
	Da quota 3.70 a quota 7.40		2,15		3,700	7,96		
			2,15		3,410	7,33		
		2,00	0,35		3,250	2,28		
	<b>NUCLEO 05</b>							
	Da quota 0.00 a quota 3.70		3,30		3,490	11,52		
			2,95		3,490	10,30		
			0,90		3,490	3,14		
			1,25		3,490	4,36		
		2,00	0,35		3,250	2,28		
	Da quota 3.70 a quota 7.40		3,30		3,490	11,52		
			2,95		3,490	10,30		
			0,90		3,490	3,14		
			1,25		3,490	4,36		
			0,35		3,250	1,14		
	<b>NUCLEO 06</b>							
	Da quota 0.00 a quota 3.70		3,00		3,490	10,47		
			2,65		3,490	9,25		
			0,90		3,490	3,14		
			1,25		3,490	4,36		
		2,00	0,35		3,490	2,44		
	Da quota 3.70 a quota 7.40		3,00		3,490	10,47		
			2,65		3,490	9,25		
			0,90		3,490	3,14		
			1,25		3,490	4,36		
		2,00	0,35		3,490	2,44		
	<b>NUCLEO 07</b>							
	Da quota 0.00 a quota 3.70		3,55		3,490	12,39		
			3,25		3,490	11,34		
			1,20		3,490	4,19		
			0,90		3,490	3,14		
		2,00	0,30		3,250	1,95		
	Da quota 3.70 a quota 7.40		3,55		3,490	12,39		
			3,25		3,490	11,34		
			1,20		3,490	4,19		
			0,90		3,490	3,14		
		2,00	0,30		3,250	1,95		
	<b>A RIPORTARE</b>					384,98		84'460,91

Num.Ord. TARIFFA	DESIGNAZIONE DEI LAVORI	DIMENSIONI				Quantità	IMPORTI	
		par.ug.	lung.	larg.	H/peso		unitario	TOTALE
	<b>RIPORTO</b>					384,98		84'460,91
	NUCLEO 08							
	Da quota 0.00 a quota 3.70	2,00	3,15		3,490	21,99		
		2,00	0,30		3,250	1,95		
	Da quota 3.70 a quota 7.40	2,00	3,15		3,490	21,99		
		2,00	0,30		3,250	1,95		
	NUCLEO 09							
	Da quota 0.00 a quota 3.70		1,30		3,700	4,81		
		2,00	0,30		3,250	1,95		
		2,00	1,54		3,410	10,50		
			0,30		3,250	0,98		
	Da quota 3.70 a quota 7.40		1,30		3,700	4,81		
		2,00	0,30		3,250	1,95		
		2,00	1,54		3,410	10,50		
			0,30		3,250	0,98		
	NUCLEO 10							
	Da quota 0.00 a quota 3.70	2,00	0,30		2,250	1,35		
		2,00	3,40		3,490	23,73		
	Da quota 3.70 a quota 7.40	2,00	0,30		2,250	1,35		
		2,00	3,40		3,490	23,73		
	NUCLEO 11							
	Da quota 0.00 a quota 3.70	2,00	1,33		3,700	9,84		
		2,00	0,30		2,250	1,35		
	Da quota 3.70 a quota 7.40	2,00	1,33		3,700	9,84		
		2,00	0,30		2,250	1,35		
	NUCLEO 12							
	Da quota 0.00 a quota 3.70		1,56		3,700	5,77		
			0,89		3,470	3,09		
			0,37		3,470	1,28		
		2,00	2,28		3,470	15,82		
	Da quota 3.70 a quota 7.40	3,00	0,30		3,250	2,93		
			1,56		3,700	5,77		
			0,89		3,470	3,09		
			0,37		3,470	1,28		
		2,00	2,28		3,470	15,82		
		3,00	0,30		3,250	2,93		
	NUCLEO 13							
	Da quota 0.00 a quota 3.70		0,92		3,700	3,40		
			5,22		3,700	19,31		
			0,99		3,700	3,66		
		2,00	0,30		3,250	1,95		
			1,22		3,370	4,11		
			5,22		3,370	17,59		
	Da quota 3.70 a quota 7.40		0,69		3,370	2,33		
			0,92		3,700	3,40		
			5,22		3,700	19,31		
			0,99		3,700	3,66		
		2,00	0,30		3,250	1,95		
			1,22		3,370	4,11		
			5,22		3,370	17,59		
			0,69		3,370	2,33		
	NUCLEO 14							
	Da quota 0.00 a quota 3.70		2,45		3,700	9,07		
			0,30		3,700	1,11		
			0,30		3,250	0,98		
	Da quota 3.70 a quota 7.40		2,45		3,370	8,26		
			2,45		3,700	9,07		
			0,30		3,700	1,11		
			0,30		3,250	0,98		
			2,45		3,370	8,26		
	NUCLEO 15-16							
	Da quota -1.40a quota 0.00 (superficie)		16,40		1,400	22,96		
			6,60		1,400	9,24		
	Da quota 0.00 a quota 3.70	2,00	1,50		1,400	4,20		
			16,40		3,700	60,68		
	Da quota 3.70 a quota 7.40		6,60		3,700	24,42		
			16,40		3,700	60,68		
	Da quota 7.40 a copertura		6,60		3,700	24,42		
		2,00	0,20		3,900	1,56		
		2,00	2,20		3,500	15,40		
			2,10		3,110	6,53		
			0,30		3,110	0,93		
	<b>A RIPORTARE</b>					974,22		84'460,91

Num.Ord. TARIFFA	DESIGNAZIONE DEI LAVORI	DIMENSIONI				Quantità	IMPORTI	
		par.ug.	lung.	larg.	H/peso		unitario	TOTALE
	<b>RIPORTO</b>					974,22		84'460,91
		2,00	2,00		3,500	14,00		
	MAZZETTE VANO ASCENSORE		1,50		3,110	4,67		
	mazzette casseri		1,50		2,440	3,66		
	SOMMANO mq					996,55	30,16	30'055,95
20 / 368 207.30.001.0 04	CASSEFORME IN LEGNO con tavole a filo sega compresi oneri della posa in opera, puntelli e disarmo: per getti in elevazione quali travi, pilastri, solette piene, piattabande, murat ... i vani scala ed ascensori e simili, fino ad una altezza di m 4,50 dal piano di appoggio, compresi ponteggi di servizio. P3 INTRADOSSO TRAVI E SOLETTA	1,06 1,06 1,02	1,50	1,750	53,550	56,76 2,78 22,70		
	LATERALE TRAVI							
	TRAVE 6000	2,00 2,00 2,00	1,52 4,72 3,25	0,150 0,250 0,150		0,46 2,36 0,98		
	TRAVE 6001	2,00 2,00	2,37 3,55	0,150 0,250		0,71 1,78		
	TRAVE 6002	2,00 2,00	2,87 2,58	0,150 0,250		0,86 1,29		
	TRAVE 6004	2,00	3,52	0,150		1,06		
	TRAVE 6005	2,00	3,94	0,150		1,18		
	TRAVE 6006	2,00	3,25	0,050		0,33		
	TRAVE 6007	2,00			2,380	4,76		
	LATERALI SOLETTA		5,95	0,150		0,89		
		1,06	9,20	0,150		1,46		
			5,91	0,150		0,89		
		1,02	4,48	0,150		0,69		
		1,02	0,38	0,150		0,06		
		1,02	5,26	0,150		0,80		
		1,02	3,43	0,150		0,52		
	SOMMANO mq					103,32	30,16	3'116,13
21 / 376 207.30.001.0 05	CASSEFORME IN LEGNO con tavole a filo sega compresi: oneri della posa in opera puntelli e disarmo: per rampe scale, balconi, gronde, pensiline e simili GRONDA aggetto facciavista (superficie orizzontale) parapetto facciavista (superficie verticale h=60 cm) aggetto facciavista (superficie verticale h=15 cm)  parapetto interno (h=75 cm)		164,68 174,07		0,600 0,150	141,11 98,81 26,11		
	SOMMANO mq		163,35		0,750	122,51	33,93	13'183,16
22 / 379 207.30.001.0 05	CASSEFORME IN LEGNO con tavole a filo sega compresi: oneri della posa in opera puntelli e disarmo: per rampe scale, balconi, gronde, pensiline e simili Soletta inferiore rampa pt-p1  (travi superficie laterale)	1,14 1,14 1,14	2,03 2,04	2,100 1,200	4,860 2,950	4,86 4,86 2,79 2,95 6,16 0,39 0,66 0,62 1,26 0,26		
	<b>A RIPORTARE</b>					24,81		130'816,15

Num.Ord. TARIFFA	DESIGNAZIONE DEI LAVORI	DIMENSIONI				Quantità	IMPORTI	
		par.ug.	lung.	larg.	H/peso		unitario	TOTALE
	<b>RIPORTO</b>					24,81		130'816,15
	soletta inferiore rampa p1-p2	1,14	1,99 2,18 2,18 1,42	0,250 0,250 0,560 2,100	2,820	0,50 0,55 1,22 3,40		
	(travi superficie laterale)	1,14	1,63	1,200	1,910	2,82 2,23 1,91 4,49		
	chiusura laterale rampa pt-p1	1,14	1,46 1,50 1,50 1,60 1,60 1,66 1,66 1,54 1,54 2,14	2,700 0,180 0,300 0,300 0,610 0,130 0,250 0,250 0,560 0,100		0,27 0,45 0,48 0,98 0,22 0,42 0,39 0,86 0,24 0,17		
	(gradini)*(par.ug.=0,5*20) (faccia travi)	10,00	0,30	0,170		0,03 0,14 0,18 0,09 0,31 0,51 0,09 0,18 0,06 0,14 0,24		
	chiusura laterale rampa p1-p2	1,14	0,30 0,30 0,30 0,25 0,25 2,12	0,100 0,100 0,100 0,100 0,100 0,100		0,03 0,14 0,18 0,09 0,31 0,51 0,09 0,18 0,06 0,14 0,24		
	(gradini)*(par.ug.=0,5*20) (faccia travi)	10,00	0,30	0,170		0,11 0,11 0,31 0,51 0,09 0,18 0,06 0,14 0,32 0,33 0,33 0,34 0,35 0,36 0,36 0,37 0,36 0,35 0,35 0,34 0,34 0,37 0,36 0,36 0,35 0,34 0,34 0,31 0,31 0,23 0,23 0,24 0,24 0,24 0,25 0,25 0,27		
	alzate gradini rampa pt-p1	1,14	1,09 1,12 2,71 0,30 0,30 0,30 0,25 0,25 1,87 1,92 1,96 2,01 2,05 2,10 2,14 2,19 2,10 2,07 2,03 2,01 1,98 2,18 2,14 2,10 2,06 2,01 1,97 1,93 1,98 1,85 1,81 1,34 1,37 1,39 1,41 1,43 1,46 1,48 1,59	0,100 0,100 0,100 0,170 0,300 0,610 0,250 0,560 0,170				
	alzate gradini rampa p1-p2							
	<b>A RIPORTARE</b>					60,43		130'816,15

Num.Ord. TARIFFA	DESIGNAZIONE DEI LAVORI	DIMENSIONI				Quantità	IMPORTI	
		par.ug.	lung.	larg.	H/peso		unitario	TOTALE
	<b>RIPORTO</b>					60,43		130'816,15
			1,60	0,170		0,27		
			1,62	0,170		0,28		
			1,64	0,170		0,28		
			1,66	0,170		0,28		
			1,54	0,170		0,26		
			1,52	0,170		0,26		
			1,50	0,170		0,26		
			1,49	0,170		0,25		
			1,47	0,170		0,25		
			1,45	0,170		0,25		
			1,43	0,170		0,24		
			1,41	0,170		0,24		
			1,40	0,170		0,24		
			1,38	0,170		0,23		
	SOMMANO mq					64,02	33,93	2'172,20
23 / 395 207.30.001.0 05	CASSEFORME IN LEGNO con tavole a filo sega compresi: oneri della posa in opera puntelli e disarmo: per rampe scale, balconi, gronde, pensiline e simili TETTOIA ESTERNA SOLETTA IN C.A. intradosso lato frontale		9,31		0,140	2,12 1,30		
		-1,00	1,07		0,140	-0,15		
		-1,00	4,11		0,140	-0,58		
	LAMIERA AGGETTO ZONA 1 (testata)		29,43		0,060	1,77		
		-1,00	3,10		0,060	-0,19		
		-1,00	3,94		0,060	-0,24		
		-1,00	3,94		0,060	-0,24		
		-1,00	3,38		0,060	-0,20		
		-1,00	0,18		0,060	-0,01		
		-1,00	0,22		0,060	-0,01		
	LAMIERA AGGETTO ZONA 2 (testata)		38,88		0,060	2,33		
		-1,00	3,08		0,060	-0,18		
		-1,00	3,98		0,060	-0,24		
		-1,00	4,01		0,060	-0,24		
		-1,00	4,00		0,060	-0,24		
		-1,00	4,00		0,060	-0,24		
		-1,00	0,48		0,060	-0,03		
		-1,00	0,18		0,060	-0,01		
	Sommano positivi mq					7,52		
	Sommano negativi mq					-2,80		
	SOMMANO mq					4,72	33,93	160,15
24 / 401 207.40.003.0 01	RETE ELETTROSALDATA in acciaio tipo B 450 C, compreso posa in opera , sovrarimessa di una maglia, legature ecc.: diametro da 5 mm , 6 mm. 8 mm, 10 mm. TETTOIA ESTERNA RETE ELETTROSALDATA ZONA 1 Ø6/15x15 *(H/ peso=0,222*6,66*2) (H/peso=0,222*6,66*2)	72,17 8,55	1,05 1,05		2,957 2,957	224,08 26,55		
	RETE ELETTROSALDATA ZONA 2 Ø6/15x15 *(H/ peso=0,222*6,66*2) (H/peso=0,222*6,66*2)	59,27 8,31	1,05 1,05		2,957 2,957	184,02 25,80		
	SOMMANO kg					460,45	1,25	575,56
25 / 388 207.40.005.0 01	ACCIAIO ad aderenza migliorata presagomato: B 450 C, compreso posa in opera in cantiere PLINTO L1 ferri base inferiore Ø16 ferri base inferiore Ø12	7,00 11,00	3,60 3,00		1,580 0,890	39,82 29,37		
	<b>A RIPORTARE</b>					69,19		133'724,06

Num.Ord. TARIFFA	DESIGNAZIONE DEI LAVORI	DIMENSIONI				Quantità	IMPORTI	
		par.ug.	lung.	larg.	H/peso		unitario	TOTALE
	<b>RIPORTO</b>					69,19		133'724,06
	ferri base superiore Ø12	7,00	3,10		0,890	19,31		
	ferri base superiore Ø12	11,00	2,00		0,890	19,58		
	ferri di parete Ø10	6,00	2,53		0,620	9,41		
		6,00	3,19		0,620	11,87		
	<b>PLINTO L2</b>							
	ferri base inferiore Ø12	6,00	2,70		0,890	14,42		
	ferri base inferiore Ø12	8,00	2,40		0,890	17,09		
	ferri base superiore Ø12	6,00	2,20		0,890	11,75		
	ferri base superiore Ø12	7,00	1,90		0,890	11,84		
	ferri di parete Ø10	6,00	2,07		0,620	7,70		
		6,00	2,25		0,620	8,37		
	<b>CORDOLO DI FONDAZIONE C1</b>							
	ferri long. Ø16	6,00	3,74		1,580	35,46		
	staffe Ø8	11,00	1,18		0,390	5,06		
	<b>CORDOLO DI FONDAZIONE C2</b>							
	ferri long. Ø16	6,00	4,46		1,580	42,28		
	staffe Ø8	14,00	1,18		0,390	6,44		
	<b>TRAVE T1</b>							
	ferri long. Ø16	10,00	1,93		1,580	30,49		
	staffe Ø8	12,00	2,06		0,390	9,64		
	<b>PILASTRI P1-P2</b>							
	ferri long. ripresa Ø16	20,00	1,89		1,580	59,72		
	ferri long. Ø16	20,00	1,69		1,580	53,40		
	staffe Ø8	76,00	1,46		0,390	43,27		
	<b>PILASTRI P3-P4</b>							
	ferri long. ripresa Ø20	8,00	2,37		2,470	46,83		
	ferri long. Ø20	8,00	1,74		2,470	34,38		
	staffe Ø8	36,00	1,26		0,390	17,69		
	<b>SOMMANO kg</b>					585,19	1,05	614,45
26 / 400 207.40.005.0 01	ACCIAIO ad aderenza migliorata presagomato: B 450 C, compreso posa in opera in cantiere <b>TETTOIA ESTERNA</b> FERRI AGGIUNTIVI TIRAFONDI PIASTRE LATERALI SU C.A. diametro 12 FERRI DIAMETRO 12 AGGIUNTIVI TRAVE-SOLETTA zona 1	6,00	1,00		0,882	5,29		
		30,00		1,000	0,882	26,46		
		10,00		1,000	0,882	8,82		
		8,00		1,000	0,882	7,06		
	zona 2	18,00		1,000	0,882	15,88		
		10,00		1,000	0,882	8,82		
		14,00		1,000	0,882	12,35		
		6,00		1,000	0,882	5,29		
	SOLETTA IN C.A. (incidenza 170 kg/m3)	2,12		170,000	0,140	50,46		
	<b>SOMMANO kg</b>					140,43	1,05	147,45
27 / 398 207.50.001.0 01	SOVRAPPREZZO ai conglomerati per particolari esecuzioni in c.a. per strutture sottili con spessore inferiore a 12 cm <b>TETTOIA ESTERNA</b> TETTOIA ZONA 1 sbalzo	8,55			0,060	0,51		
	TETTOIA ZONA 2 sbalzo	8,31			0,060	0,50		
	<b>SOMMANO mc</b>					1,01	17,20	17,37
28 / 377 207.50.002.0 02	SOVRAPPREZZO alle casseforme in legno per opere in calcestruzzo a FACCIA VISTA con tavole piallate, per opere in elevazione: c.s. eseguita a macchina							
	<b>A RIPORTARE</b>							134'503,33

Num.Ord. TARIFFA	DESIGNAZIONE DEI LAVORI	DIMENSIONI				Quantità	IMPORTI	
		par.ug.	lung.	larg.	H/peso		unitario	TOTALE
	<b>RIPORTO</b>							134'503,33
	GRONDA aggetto facciavista (superficie orizzontale) parapetto facciavista (superficie verticale h=60 cm) aggetto facciavista (superficie verticale h=15 cm)		164,68 174,07		0,600 0,150	141,11 98,81 26,11		
	SOMMANO mq					266,03	2,43	646,45
29 / 396 207.50.003.0 01	SOVRAPPREZZO alle casseforme in legno per opere in calcestruzzo per STRUTTURE CURVE: per opere in elevazione TETTOIA SOLETTA IN C.A lato frontale		9,31		0,140	1,30		
		-1,00	1,07		0,140	-0,15		
		-1,00	4,11		0,140	-0,58		
	LAMIERA AGGETTO ZONA 1 (testata)		29,43		0,060	1,77		
		-1,00	3,10		0,060	-0,19		
		-1,00	3,94		0,060	-0,24		
		-1,00	3,94		0,060	-0,24		
		-1,00	3,38		0,060	-0,20		
		-1,00	0,18		0,060	-0,01		
		-1,00	0,22		0,060	-0,01		
	LAMIERA AGGETTO ZONA 2 (testata)		38,88		0,060	2,33		
		-1,00	3,08		0,060	-0,18		
		-1,00	3,98		0,060	-0,24		
		-1,00	4,01		0,060	-0,24		
		-1,00	4,00		0,060	-0,24		
		-1,00	4,00		0,060	-0,24		
		-1,00	0,48		0,060	-0,03		
		-1,00	0,18		0,060	-0,01		
	Sommano positivi mq					5,40		
	Sommano negativi mq					-2,80		
	SOMMANO mq					2,60	8,28	21,53
30 / 289 207.50.003.0 01	SOVRAPPREZZO alle casseforme in legno per opere in calcestruzzo per STRUTTURE CURVE: per opere in elevazione da pt a p1 Pilastro 24 Pilastro 25 Pilastro 27 Pilastro 31 Pilastro 34 da p1 a p2 Pilastro 24 Pilastro 25 Pilastro 27 Pilastro 31 Pilastro 34 da p2 a pc Pilastro 24 Pilastro 25 Pilastro 27 Pilastro 31 Pilastro 34		0,55 0,55 0,55 0,55 0,55 0,55 0,55 0,55 0,55 0,55 0,55 0,55 0,55 0,55 0,55 0,55 0,55 0,55 0,55 0,55		3,250 3,250 3,250 3,250 3,250 3,250 3,250 3,250 3,250 3,250 3,250 3,250 3,250 3,250 3,250 3,250 3,250 3,250 3,250 3,250	1,79 1,79 1,79 1,79 1,79 1,79 1,79 1,79 1,79 1,79 1,79 1,79 1,79 1,79 1,79 1,79 1,79 1,79 1,79 1,79		
	SOMMANO mq					23,08	8,28	191,10
31 / 339 216.01.005.0 08	SOLAIO PIANO ALLEGGERITO costituito da lastra in c.a. spessore 4 cm, tralicci in ferro ad interasse di cm 60, ed alleggerito con pannelli di polistirolo espanso, compreso getto di ... er un sovraccarico totale di 580 Kg/mq (230 kg/mq permanenti portati e 350 kg/mq carico accidentale) oltre peso proprio. PIANO TERRENO Solaio spessore 20cm Solaio P52-P53-P48-P43-P42	1,00			23,050	23,05		
	<b>A RIPORTARE</b>					23,05		135'362,41



Num.Ord. TARIFFA	DESIGNAZIONE DEI LAVORI	DIMENSIONI				Quantità	IMPORTI	
		par.ug.	lung.	larg.	H/peso		unitario	TOTALE
	<b>RIPORTO</b>					23,05		135'362,41
	Solaio P42-P43-P40-N8	1,00			22,520	22,52		
	Solaio N2-N7-P33-P32	1,00			20,610	20,61		
	Solaio N7-N8-P38-P39-P33	1,00			25,130	25,13		
	Solaio N8-P40-P37-P38	1,00			11,500	11,50		
	Solaio P49-N14-P44-N13	1,00			33,270	33,27		
	Solaio P41-N13-P35-P34	1,00			24,650	24,65		
	Solaio P33-P39-P29-P22-P21	1,00			23,750	23,75		
	Solaio P37-N15-N16-P31-P28	1,00			12,940	12,94		
	Solaio P28-P31-P24-P19	1,00			13,600	13,60		
	Solaio P31-N16-P25-P24	1,00			12,330	12,33		
	Solaio N15-P34-P27-P25-N16	1,00			13,720	13,72		
	Solaio P34-P35-P26-P27	1,00			28,290	28,29		
	Solaio P27-P26-N12-P18	1,00			20,570	20,57		
	Solaio P21-P22-P20-N5-N4	1,00			19,000	19,00		
	Solaio P20-P19-N6-N5	1,00			16,280	16,28		
	Solaio P19-P24-P25-P16	1,00			15,670	15,67		
	Solaio P19-P16-P13-N6	1,00			16,830	16,83		
	Solaio P16-N10-P13	1,00			21,980	21,98		
	Solaio P18-N12-N11-N10	1,00			13,250	13,25		
	Solaio N10-N11-P14	1,00			12,250	12,25		
	Solaio N5-N6-P11-P12	1,00			28,000	28,00		
	Solaio P12-P11-P4-P5	1,00			23,760	23,76		
	Solaio N6-P13-P8-P11	1,00			22,920	22,92		
	Solaio P11-P8-P1-P3-P4	1,00			19,650	19,65		
	Locale tecnico *(H/peso=6,37+7,55)	1,00			13,920	13,92		
	<b>SOMMANO mq</b>					509,44	49,57	25'252,94
32 / 346 216.01.005.0 09	SOLAIO PIANO ALLEGGERITO costituito da lastra in c.a. spessore 4 cm, tralicci in ferro ad interasse di cm 60, ed alleggerito con pannelli di polistirolo espanso, compreso getto di ... er un sovraccarico totale di 580 Kg/mq (230 kg/mq permanenti portati e 350 kg/mq carico accidentale) oltre peso proprio. PIANO PRIMO							
	Solaio N7-N8-P40-P37-P38-P39-P33	1,00			39,140	39,14		
	Solaio P33-P39-P29-P22-P21	1,00			24,430	24,43		
	Solaio P37-P31-P24-P19-P28	1,00			21,370	21,37		
	Solaio P21-P22-P20-P19-N6-N5-N4	1,00			37,590	37,59		
	Solaio N10-N11-P14	1,00			12,520	12,52		
	Solaio N11-P17-P15-P14	1,00			10,880	10,88		
	Solaio N10-P14-P9-P7	1,00			13,770	13,77		
	Solaio P14-P15-P10-P9	1,00			12,070	12,07		
	Solaio P8-P2-P1	1,00			6,450	6,45		
	<b>SOMMANO mq</b>					178,22	53,17	9'475,96
33 / 358 216.01.005.0 10	SOLAIO PIANO ALLEGGERITO costituito da lastra in c.a. spessore 4 cm, tralicci in ferro ad interasse di cm 60, ed alleggerito con pannelli di polistirolo espanso, compreso getto di ... er un sovraccarico totale di 320 Kg/mq (170 kg/mq permanenti portati e 150 kg/mq carico accidentale) oltre peso proprio. PIANO SECONDO							
	Solaio N7-N8-P40-P37-P38-P39-P33	1,00			39,140	39,14		
	Solaio P33-P39-P29-P22-P21	1,00			24,430	24,43		
	Solaio P37-P31-P24-P19-P28	1,00			21,370	21,37		
	Solaio P21-P22-P20-P19-N6-N5-N4	1,00			37,590	37,59		
	<b>SOMMANO mq</b>					122,53	45,88	5'621,68
34 / 340 216.01.005.0 11	SOLAIO PIANO ALLEGGERITO costituito da lastra in c.a. spessore 4 cm, tralicci in ferro ad interasse di cm 60, ed alleggerito con pannelli di polistirolo espanso, compreso getto di ... er un sovraccarico totale di 580 Kg/mq (230 kg/mq permanenti portati e 350 kg/mq carico accidentale) oltre peso proprio. PIANO TERRENO							
	Solaio P48-P46-N15-P37-P40-P43	1,00			40,360	40,36		
	<b>A RIPORTARE</b>					40,36		175'712,99

Num.Ord. TARIFFA	DESIGNAZIONE DEI LAVORI	DIMENSIONI				Quantità	IMPORTI	
		par.ug.	lung.	larg.	H/peso		unitario	TOTALE
	<b>RIPORTO</b>					40,36		175'712,99
	SOMMANO mq					40,36	50,82	2'051,10
35 / 347 216.01.005.0 12	SOLAIO PIANO ALLEGGERITO costituito da lastra in c.a. spessore 4 cm, tralici in ferro ad interasse di cm 60, ed alleggerito con pannelli di polistirolo espanso, compreso getto di ... er un sovraccarico totale di 580 Kg/mq (230 kg/mq permanenti portati e 350 kg/mq carico accidentale) oltre peso proprio. PIANO PRIMO Solaio P18-N12-N11-N10	1,00			14,040	14,04		
	SOMMANO mq					14,04	54,42	764,06
36 / 359 216.01.005.0 13	SOLAIO PIANO ALLEGGERITO costituito da lastra in c.a. spessore 4 cm, tralici in ferro ad interasse di cm 60, ed alleggerito con pannelli di polistirolo espanso, compreso getto di ... er un sovraccarico totale di 320 Kg/mq (170 kg/mq permanenti portati e 150 kg/mq carico accidentale) oltre peso proprio. PIANO SECONDO Solaio P18-N12-N11-N10	1,00			14,040	14,04		
	SOMMANO mq					14,04	47,12	661,56
37 / 348 216.01.005.0 14	SOLAIO PIANO ALLEGGERITO costituito da lastra in c.a. spessore 4 cm, tralici in ferro ad interasse di cm 60, ed alleggerito con pannelli di polistirolo espanso, compreso getto di ... er un sovraccarico totale di 580 Kg/mq (230 kg/mq permanenti portati e 350 kg/mq carico accidentale) oltre peso proprio. PIANO PRIMO Solaio P19-P24-P16-N6	1,00			19,260	19,26		
	SOMMANO mq					19,26	56,88	1'095,51
38 / 360 216.01.005.0 15	SOLAIO PIANO ALLEGGERITO costituito da lastra in c.a. spessore 4 cm, tralici in ferro ad interasse di cm 60, ed alleggerito con pannelli di polistirolo espanso, compreso getto di ... er un sovraccarico totale di 320 Kg/mq (170 kg/mq permanenti portati e 150 kg/mq carico accidentale) oltre peso proprio. PIANO SECONDO Solaio P19-P24-P16-N6	1,00			19,260	19,26		
	SOMMANO mq					19,26	49,59	955,10
39 / 341 216.01.005.0 16	SOLAIO PIANO ALLEGGERITO costituito da lastra in c.a. spessore 4 cm, tralici in ferro ad interasse di cm 60, ed alleggerito con pannelli di polistirolo espanso, compreso getto di ... er un sovraccarico totale di 580 Kg/mq (230 kg/mq permanenti portati e 350 kg/mq carico accidentale) oltre peso proprio. PIANO TERRENO Solaio N1-N9-N7-N2 Solaio N9-P52-P42-N8-N7 Solaio P47-P49-N13-P41 Solaio P25-P27-P18-N10-P16 Solaio N4-N5-P12-P5-N3	1,00 1,00 1,00 1,00 1,00			44,150 49,280 32,910 32,260 55,140	44,15 49,28 32,91 32,26 55,14		
	SOMMANO mq					213,74	57,90	12'375,55
40 / 349 216.01.005.0 17	SOLAIO PIANO ALLEGGERITO costituito da lastra in c.a. spessore 4 cm, tralici in ferro ad interasse di cm 60, ed alleggerito con pannelli di polistirolo espanso, compreso getto di ... er un sovraccarico totale di 580 Kg/mq (230 kg/mq							
	<b>A RIPORTARE</b>							193'615,87

Num.Ord. TARIFFA	DESIGNAZIONE DEI LAVORI	DIMENSIONI				Quantità	IMPORTI	
		par.ug.	lung.	larg.	H/peso		unitario	TOTALE
	<b>RIPORTO</b>							193'615,87
	permanenti portati e 350 kg/mq carico accidentale) oltre peso proprio. <b>PIANO PRIMO</b> Solaio N1-N9-N7-N2 Solaio N9-P52-P42-N8-N7 Solaio P52-P53-P48-P43-P42 Solaio P42-P43-P40-N8 Solaio N2-N7-P33-P32 Solaio P24-P25-P27-P18-P16 Solaio N4-N5-P12-P5-N3 Solaio N5-N6-P11-P12 Solaio P12-P11-P4-P5 Solaio N6-P16-P13-P11 Solaio P11-P13-P8-P1-P3-P4	1,00			46,530	46,53		
		1,00			51,170	51,17		
		1,00			22,610	22,61		
		1,00			22,390	22,39		
		1,00			21,730	21,73		
		1,00			26,630	26,63		
		1,00			57,460	57,46		
		1,00			27,590	27,59		
		1,00			23,320	23,32		
		1,00			21,630	21,63		
		1,00			30,820	30,82		
	SOMMANO mq					351,88	61,50	21'640,62
41 / 361 216.01.005.0 18	SOLAIO PIANO ALLEGGERITO costituito da lastra in c.a. spessore 4 cm, tralicci in ferro ad interasse di cm 60, ed alleggerito con pannelli di polistirolo espanso, compreso getto di ... er un sovraccarico totale di 320 Kg/mq (170 kg/mq permanenti portati e 150 kg/mq carico accidentale) oltre peso proprio. <b>PIANO SECONDO</b> Solaio N1-N9-N7-N2 Solaio N9-P52-P42-N8-N7 Solaio P52-P53-P48-P43-P42 Solaio P42-P43-P40-N8 Solaio N2-N7-P33-P32 Solaio P47-P49-N13-P41 Solaio P24-P25-P27-P18-P16 Solaio N4-N5-P12-P5-N3 Solaio N5-N6-P11-P12 Solaio P12-P11-P4-P5 Solaio N6-P16-P13-P11 Solaio P11-P13-P8-P1-P3-P4	1,00			46,530	46,53		
		1,00			51,170	51,17		
		1,00			22,610	22,61		
		1,00			22,390	22,39		
		1,00			21,730	21,73		
		1,00			33,850	33,85		
		1,00			26,630	26,63		
		1,00			57,460	57,46		
		1,00			27,590	27,59		
		1,00			23,320	23,32		
		1,00			21,710	21,71		
		1,00			30,820	30,82		
	SOMMANO mq					385,81	54,20	20'910,90
42 / 350 216.01.005.0 19	SOLAIO PIANO ALLEGGERITO costituito da lastra in c.a. spessore 4 cm, tralicci in ferro ad interasse di cm 60, ed alleggerito con pannelli di polistirolo espanso, compreso getto di ... er un sovraccarico totale di 730 Kg/mq (230 kg/mq permanenti portati e 500 kg/mq carico accidentale) oltre peso proprio. <b>PIANO PRIMO</b> Solaio P47-P49-N13-P41	1,00			33,850	33,85		
	SOMMANO mq					33,85	65,14	2'204,99
43 / 342 216.01.005.0 20	SOLAIO PIANO ALLEGGERITO costituito da lastra in c.a. spessore 4 cm, tralicci in ferro ad interasse di cm 60, ed alleggerito con pannelli di polistirolo espanso, compreso getto di ... er un sovraccarico totale di 580 Kg/mq (230 kg/mq permanenti portati e 350 kg/mq carico accidentale) oltre peso proprio. <b>PIANO TERRENO</b> Solaio P46-P45-P47-P41-P34-N15	1,00			42,050	42,05		
	SOMMANO mq					42,05	75,12	3'158,80
44 / 351 216.01.005.0 21	SOLAIO PIANO ALLEGGERITO costituito da lastra in c.a. spessore 4 cm, tralicci in ferro ad interasse di cm 60, ed alleggerito con pannelli di polistirolo espanso, compreso getto di ... er un sovraccarico totale di 580 Kg/mq (230 kg/mq permanenti portati e 350 kg/mq carico accidentale) oltre peso proprio. <b>PIANO PRIMO</b>							
	<b>A RIPORTARE</b>							241'531,18

Num.Ord. TARIFFA	DESIGNAZIONE DEI LAVORI	DIMENSIONI				Quantità	IMPORTI	
		par.ug.	lung.	larg.	H/peso		unitario	TOTALE
	<b>RIPORTO</b>							241'531,18
	Solaio P16-P18-N10-P13 Solaio P13-N10-P7-P8	1,00 1,00			34,960 21,280	34,96 21,28		
	SOMMANO mq					56,24	78,72	4'427,21
45 / 362 216.01.005.0 22	SOLAIO PIANO ALLEGGERITO costituito da lastra in c.a. spessore 4 cm, tralicci in ferro ad interasse di cm 60, ed alleggerito con pannelli di polistirolo espanso, compreso getto di ... er un sovraccarico totale di 320 Kg/mq (170 kg/mq permanenti portati e 150 kg/mq carico accidentale) oltre peso proprio. PIANO SECONDO Solaio P49-N14-P44-N13 Solaio P41-N13-P35-P26-N12-P18-P27-P34 Solaio P16-P18-N10-P13 Solaio P13-N10-P7-P8 Solaio N10-P17-P15-P10-P9-P7	1,00 1,00 1,00 1,00 1,00			34,650 78,270 34,960 21,280 55,000	34,65 78,27 34,96 21,28 55,00		
	SOMMANO mq					224,16	71,43	16'011,75
46 / 352 216.01.005.0 23	SOLAIO PIANO ALLEGGERITO costituito da lastra in c.a. spessore 4 cm, tralicci in ferro ad interasse di cm 60, ed alleggerito con pannelli di polistirolo espanso, compreso getto di ... er un sovraccarico totale di 730 Kg/mq (230 kg/mq permanenti portati e 500 kg/mq carico accidentale) oltre peso proprio. PIANO PRIMO Solaio P49-N14-P44-N13 Solaio P41-N13-P35-P26-N12-P18-P27-P34	1,00 1,00			34,650 78,270	34,65 78,27		
	SOMMANO mq					112,92	82,37	9'301,22
47 / 363 216.01.005.0 24	SOLAIO PIANO ALLEGGERITO costituito da lastra in c.a. spessore 4 cm, tralicci in ferro ad interasse di cm 60, ed alleggerito con pannelli di polistirolo espanso, compreso getto di ... er un sovraccarico totale di 320 Kg/mq (170 kg/mq permanenti portati e 150 kg/mq carico accidentale) oltre peso proprio. PIANO SECONDO Solaio P48-P46-P45-P47-P41-P34-N15-P37-P40-P43	1,00			86,110	86,11		
	SOMMANO mq					86,11	84,87	7'308,16
48 / 353 216.01.005.0 25	SOLAIO PIANO ALLEGGERITO costituito da lastra in c.a. spessore 4 cm, tralicci in ferro ad interasse di cm 60, ed alleggerito con pannelli di polistirolo espanso, compreso getto di ... er un sovraccarico totale di 730 Kg/mq (230 kg/mq permanenti portati e 500 kg/mq carico accidentale) oltre peso proprio. PIANO PRIMO Solaio P48-P46-P45-P47-P41-P34-N15-P37-P40-P43	1,00			86,110	86,11		
	SOMMANO mq					86,11	95,81	8'250,20
49 / 405 308.10.004.0 02	INGHISAGGIO per ancoraggio o fissaggio di barra metallica, questa esclusa, con resine epossidiche bicomponenti, compresa foratura e predisposizione su struttura portante: con foro d. 10-12, profondità 30 cm. INGHISAGGI BARRE diametro 12 ZONA 1  INGHISAGGI BARRE diametro 12 ZONA 2					36,00  21,00 12,00 17,00		
	SOMMANO cad					86,00	9,83	845,38
	<b>A RIPORTARE</b>							287'675,10

Num.Ord. TARIFFA	DESIGNAZIONE DEI LAVORI	DIMENSIONI				Quantità	IMPORTI	
		par.ug.	lung.	larg.	H/peso		unitario	TOTALE
	<b>RIPORTO</b>							287'675,10
50 / 269 C-100	CONGLOMERATO CEMENTIZIO C 25/30 per opere strutturali in elevazione, consistenza fluida S4,compresa la fornitura e la posa in opera di armatura realizzata in acciaio ad aderenza migliorata presagomato B 450 C, con incidenza pari a 100 kg/mc. NUCLEO 01 Da quota 3.70 a quota 7.40		3,05 0,47	0,300 0,300	3,700 3,700	3,39 0,52		
	NUCLEO 02 Da quota 3.70 a quota 7.40		3,00	0,300	3,700	3,33		
	NUCLEO 05 Da quota 3.70 a quota 7.40		3,30 0,90	0,350 0,350	3,700 3,700	4,27 1,17		
	SOMMANO mc					12,68	243,00	3'081,24
51 / 272 C-110	CONGLOMERATO CEMENTIZIO C 25/30 per opere strutturali in elevazione, consistenza fluida S4,compresa la fornitura e la posa in opera di armatura realizzata in acciaio ad aderenza migliorata presagomato B 450 C, con incidenza pari a 110 kg/mc. NUCLEO 03 Da quota 3.70 a quota 7.40		3,45 0,60	0,300 0,300	3,700 3,700	3,83 0,67		
	NUCLEO 04 Da quota 3.70 a quota 7.40		2,15	0,350	3,700	2,78		
	NUCLEO 06 Da quota 3.70 a quota 7.40		3,00 0,90	0,350 0,350	3,700 3,700	3,89 1,17		
	NUCLEO 07 Da quota 3.70 a quota 7.40		3,55 0,90	0,300 0,300	3,700 3,700	3,94 1,00		
	NUCLEO 08 Da quota 3.70 a quota 7.40		3,15	0,300	3,700	3,50		
	NUCLEO 09 Da quota 3.70 a quota 7.40		1,30 1,54	0,300 0,300	3,700 3,700	1,44 1,71		
	NUCLEO 10 Da quota 3.70 a quota 7.40		3,40	0,300	3,700	3,77		
	SOMMANO mc					27,70	253,50	7'021,95
52 / 282 C-120	CONGLOMERATO CEMENTIZIO C 25/30 per opere strutturali in elevazione, consistenza fluida S4,compresa la fornitura e la posa in opera di armatura realizzata in acciaio ad aderenza migliorata presagomato B 450 C, con incidenza pari a 120 kg/mc. NUCLEO 12 Da quota 3.70 a quota 7.40		2,28 1,56	0,300 0,300	3,700 3,700	2,53 1,73		
	NUCLEO 15-16 Da quota 7.40 a copertura		1,45		3,500	5,08		
	RIEMPIMENTO NUCLEO 15 -16		1,50	0,250	0,400	0,15		
	SOMMANO mc					9,49	264,00	2'505,36
53 / 375 C-120	CONGLOMERATO CEMENTIZIO C 25/30 per opere strutturali in elevazione, consistenza fluida S4,compresa la fornitura e la posa in opera di armatura realizzata in acciaio ad aderenza migliorata presagomato B 450 C, con incidenza pari a 120 kg/mc. SOLETTA INFERIORE	1,02 1,02		0,150 0,150	13,950 4,450	2,13 0,68		
	SOMMANO mc					2,81	264,00	741,84
54 / 284	CONGLOMERATO CEMENTIZIO C 25/30 per opere							
	<b>A RIPORTARE</b>							301'025,49

Num.Ord. TARIFFA	DESIGNAZIONE DEI LAVORI	DIMENSIONI				Quantità	IMPORTI	
		par.ug.	lung.	larg.	H/peso		unitario	TOTALE
	<b>RIPORTO</b>							301'025,49
C-130	strutturali in elevazione, consistenza fluida S4,compresa la fornitura e la posa in opera di armatura realizzata in acciaio ad aderenza migliorata presagomato B 450 C, con incidenza pari a 130 kg/mc. NUCLEO 13 Da quota 3.70 a quota 7.40		0,92 5,22 0,99	0,300 0,300 0,300	3,700 3,700 3,700	1,02 5,79 1,10		
	NUCLEO 14 Da quota 3.70 a quota 7.40		2,45	0,300	3,700	2,72		
	SOMMANO mc					10,63	274,00	2'912,62
55 / 322 C-140	CONGLOMERATO CEMENTIZIO C25/30 per opere strutturali in elevazione, consistenza fluida S4,compresa la fornitura e la posa in opera di armatura realizzata in acciaio ad aderenza migliorata presagomato B 450 C, con incidenza pari a 140 kg/mc. 2002 2018 2072 2019 2001 2017					1,10 1,20 1,30 1,20 0,80 1,10		
	SOMMANO mc					6,70	285,00	1'909,50
56 / 301 C-140	CONGLOMERATO CEMENTIZIO C25/30 per opere strutturali in elevazione, consistenza fluida S4,compresa la fornitura e la posa in opera di armatura realizzata in acciaio ad aderenza migliorata presagomato B 450 C, con incidenza pari a 140 kg/mc. 1002 1072 1001 1017					1,10 1,30 0,80 1,10		
	SOMMANO mc					4,30	285,00	1'225,50
57 / 374 C-140	CONGLOMERATO CEMENTIZIO C25/30 per opere strutturali in elevazione, consistenza fluida S4,compresa la fornitura e la posa in opera di armatura realizzata in acciaio ad aderenza migliorata presagomato B 450 C, con incidenza pari a 140 kg/mc. SOLETTA SUPERIORE	1,06 1,06 1,06 1,06 1,06 1,06		0,150 0,150 0,150 0,150 0,150 0,150	5,410 5,080 8,400 22,480 2,960 3,620	0,86 0,81 1,34 3,57 0,47 0,58		
	SOMMANO mc					7,63	285,00	2'174,55
58 / 302 C-150	CONGLOMERATO CEMENTIZIO C 25/30 per opere strutturali in elevazione, consistenza fluida S4,compresa la fornitura e la posa in opera di armatura realizzata in acciaio ad aderenza migliorata presagomato B 450 C, con incidenza pari a 150 kg/mc. 1068 1059 1026 1027 1045 1028 1046					0,90 1,60 1,30 0,60 1,40 1,10 1,30		
	SOMMANO mc					8,20	295,00	2'419,00
	<b>A RIPORTARE</b>							311'666,66

Num.Ord. TARIFFA	DESIGNAZIONE DEI LAVORI	DIMENSIONI				Quantità	IMPORTI	
		par.ug.	lung.	larg.	H/peso		unitario	TOTALE
	<b>RIPORTO</b>							311'666,66
59 / 357 C-150	CONGLOMERATO CEMENTIZIO C 25/30 per opere strutturali in elevazione, consistenza fluida S4,compresa la fornitura e la posa in opera di armatura realizzata in acciaio ad adherenza migliorata presagomato B 450 C, con incidenza pari a 150 kg/mc. PIANO PRIMO soletta bordo solaio zona scala	5,05			0,200	1,01		
	SOMMANO mc					1,01	295,00	297,95
60 / 367 C-150	CONGLOMERATO CEMENTIZIO C 25/30 per opere strutturali in elevazione, consistenza fluida S4,compresa la fornitura e la posa in opera di armatura realizzata in acciaio ad adherenza migliorata presagomato B 450 C, con incidenza pari a 150 kg/mc. PIANO SECONDO soletta bordo solaio zona scala	5,05			0,200	1,01		
	SOMMANO mc					1,01	295,00	297,95
61 / 323 C-150	CONGLOMERATO CEMENTIZIO C 25/30 per opere strutturali in elevazione, consistenza fluida S4,compresa la fornitura e la posa in opera di armatura realizzata in acciaio ad adherenza migliorata presagomato B 450 C, con incidenza pari a 150 kg/mc. 2068 2059 2028 2027 2026 2045 2046 2060 2007 2035					0,90 1,60 1,10 0,60 1,30 1,40 1,30 0,80 3,20 2,00		
	SOMMANO mc					14,20	295,00	4'189,00
62 / 280 C-150	CONGLOMERATO CEMENTIZIO C 25/30 per opere strutturali in elevazione, consistenza fluida S4,compresa la fornitura e la posa in opera di armatura realizzata in acciaio ad adherenza migliorata presagomato B 450 C, con incidenza pari a 150 kg/mc. NUCLEO 11 Da quota 3.70 a quota 7.40		3,40	0,300	3,700	3,77		
	SOMMANO mc					3,77	295,00	1'112,15
63 / 324 C-160	CONGLOMERATO CEMENTIZIO C 25/30 per opere strutturali in elevazione, consistenza fluida S4,compresa la fornitura e la posa in opera di armatura realizzata in acciaio ad adherenza migliorata presagomato B 450 C, con incidenza pari a 160 kg/mc. 2009 2069 2011 2160					2,50 1,00 0,60 1,90		
	SOMMANO mc					6,00	306,00	1'836,00
64 / 303 C-160	CONGLOMERATO CEMENTIZIO C 25/30 per opere strutturali in elevazione, consistenza fluida S4,compresa la fornitura e la posa in opera di armatura realizzata in acciaio ad adherenza migliorata presagomato B 450 C, con incidenza pari a 160 kg/mc. 1035					2,00		
	<b>A RIPORTARE</b>					2,00		319'399,71

Num.Ord. TARIFFA	DESIGNAZIONE DEI LAVORI	DIMENSIONI				Quantità	IMPORTI	
		par.ug.	lung.	larg.	H/peso		unitario	TOTALE
	<b>RIPORTO</b>					2,00		319'399,71
	1069					1,00		
	1060					0,80		
	SOMMANO mc					3,80	306,00	1'162,80
65 / 325 C-170	CONGLOMERATO CEMENTIZIO C 25/30 per opere strutturali in elevazione, consistenza fluida S4,compresa la fornitura e la posa in opera di armatura realizzata in acciaio ad aderenza migliorata presagomato B 450 C, con incidenza pari a 170 kg/mc.							
	2039					2,00		
	2023					0,80		
	2012					1,50		
	2077					0,70		
	SOMMANO mc					5,00	316,00	1'580,00
66 / 304 C-170	CONGLOMERATO CEMENTIZIO C 25/30 per opere strutturali in elevazione, consistenza fluida S4,compresa la fornitura e la posa in opera di armatura realizzata in acciaio ad aderenza migliorata presagomato B 450 C, con incidenza pari a 170 kg/mc.							
	1023					0,80		
	SOMMANO mc					0,80	316,00	252,80
67 / 326 C-180	CONGLOMERATO CEMENTIZIO C 25/30 per opere strutturali in elevazione, consistenza fluida S4,compresa la fornitura e la posa in opera di armatura realizzata in acciaio ad aderenza migliorata presagomato B 450 C, con incidenza pari a 180 kg/mc.							
	2004					0,60		
	2168					0,50		
	2073					1,30		
	2052					0,60		
	2108					0,60		
	SOMMANO mc					3,60	327,00	1'177,20
68 / 286 C-180	CONGLOMERATO CEMENTIZIO C 25/30 per opere strutturali in elevazione, consistenza fluida S4,compresa la fornitura e la posa in opera di armatura realizzata in acciaio ad aderenza migliorata presagomato B 450 C, con incidenza pari a 180 kg/mc.							
	NUCLEO 15-16							
	Da quota 3.70 a quota 7.40		5,15		3,700	19,06		
			-2,65		3,700	-9,81		
	Sommano positivi mc					19,06		
	Sommano negativi mc					-9,81		
	SOMMANO mc					9,25	327,00	3'024,75
69 / 290 C-180	CONGLOMERATO CEMENTIZIO C 25/30 per opere strutturali in elevazione, consistenza fluida S4,compresa la fornitura e la posa in opera di armatura realizzata in acciaio ad aderenza migliorata presagomato B 450 C, con incidenza pari a 180 kg/mc.							
	Pilastrata 45					1,81		
	SOMMANO mc					1,81	327,00	591,87
70 / 305 C-180	CONGLOMERATO CEMENTIZIO C 25/30 per opere strutturali in elevazione, consistenza fluida S4,compresa la fornitura e la posa in opera di armatura realizzata in acciaio ad aderenza migliorata presagomato B 450 C, con incidenza pari a							
	<b>A RIPORTARE</b>							327'189,13



Num.Ord. TARIFFA	DESIGNAZIONE DEI LAVORI	DIMENSIONI				Quantità	IMPORTI	
		par.ug.	lung.	larg.	H/peso		unitario	TOTALE
	<b>RIPORTO</b>							327'189,13
	180 kg/mc. 1044 1009 1012 1052 1205 1007					1,10 2,50 1,53 0,60 0,50 3,60		
	SOMMANO mc					9,83	327,00	3'214,41
71 / 327 C-190	CONGLOMERATO CEMENTIZIO C 25/30 per opere strutturali in elevazione, consistenza fluida S4,compresa la fornitura e la posa in opera di armatura realizzata in acciaio ad aderenza migliorata presagomato B 450 C, con incidenza pari a 190 kg/mc. 2034 2020 2085					0,50 0,50 0,50		
	SOMMANO mc					1,50	337,00	505,50
72 / 369 C-190	CONGLOMERATO CEMENTIZIO C 25/30 per opere strutturali in elevazione, consistenza fluida S4,compresa la fornitura e la posa in opera di armatura realizzata in acciaio ad aderenza migliorata presagomato B 450 C, con incidenza pari a 190 kg/mc. TRAVE 6007	4,13		0,350		1,45		
	SOMMANO mc					1,45	337,00	488,65
73 / 306 C-190	CONGLOMERATO CEMENTIZIO C 25/30 per opere strutturali in elevazione, consistenza fluida S4,compresa la fornitura e la posa in opera di armatura realizzata in acciaio ad aderenza migliorata presagomato B 450 C, con incidenza pari a 190 kg/mc. 1034 1008 1039 1160					0,50 0,40 2,00 1,90		
	SOMMANO mc					4,80	337,00	1'617,60
74 / 380 C-190-S	CONGLOMERATO CEMENTIZIO C 25/30 per opere strutturali in elevazione, consistenza fluida S4,compresa la fornitura e la posa in opera di armatura realizzata in acciaio ad aderenza migliorata sagomato in cantiere B 450 C, con incidenza pari a 190 kg/mc. alzate e soletta gradini rampa pt-p1		1,87 1,92 1,96 2,01 2,05 2,10 2,14 2,19 2,10 2,07 2,03 2,01 1,98 2,18 2,14 2,10 2,06 2,01 1,97 1,93 1,98	0,060 0,060		0,11 0,12 0,12 0,12 0,12 0,13 0,13 0,13 0,13 0,12 0,12 0,12 0,12 0,13 0,13 0,13 0,12 0,12 0,12 0,12 0,12 0,12		
	<b>A RIPORTARE</b>					2,58		333'015,29

Num.Ord. TARIFFA	DESIGNAZIONE DEI LAVORI	DIMENSIONI				Quantità	IMPORTI	
		par.ug.	lung.	larg.	H/peso		unitario	TOTALE
	<b>RIPORTO</b>					2,58		333'015,29
	SOMMANO mc		1,85 1,81	0,060 0,060		0,11 0,11		
						2,80	419,00	1'173,20
75 / 307 C-200	CONGLOMERATO CEMENTIZIO C 25/30 per opere strutturali in elevazione, consistenza fluida S4,compresa la fornitura e la posa in opera di armatura realizzata in acciaio ad aderenza migliorata presagomato B 450 C, con incidenza pari a 200 kg/mc.					0,40		
	1062					1,20		
	1108					0,60		
	1005					1,30		
	1018					2,40		
	SOMMANO mc					5,90	340,00	2'006,00
76 / 291 C-200	CONGLOMERATO CEMENTIZIO C 25/30 per opere strutturali in elevazione, consistenza fluida S4,compresa la fornitura e la posa in opera di armatura realizzata in acciaio ad aderenza migliorata presagomato B 450 C, con incidenza pari a 200 kg/mc.					0,90		
	Pilastrata 1					0,90		
	Pilastrata 3					0,90		
	Pilastrata 4					0,90		
	Pilastrata 5					0,90		
	Pilastrata 8					0,90		
	Pilastrata 11					0,90		
	Pilastrata 12					0,90		
	Pilastrata 13					0,90		
	Pilastrata 16					0,90		
	Pilastrata 18					0,90		
	Pilastrata 19					0,90		
	Pilastrata 20					0,90		
	Pilastrata 21					0,90		
	Pilastrata 22					0,90		
	Pilastrata 28					0,90		
	Pilastrata 29					0,90		
	Pilastrata 32					1,11		
	Pilastrata 33					0,90		
	Pilastrata 37					0,90		
	Pilastrata 38					0,90		
	Pilastrata 39					0,90		
	Pilastrata 40					0,90		
	Pilastrata 42					0,90		
	Pilastrata 43					0,90		
	Pilastrata 46					0,90		
	Pilastrata 47					1,27		
	Pilastrata 48					1,14		
	Pilastrata 49					0,90		
	Pilastrata 52					0,90		
	Pilastrata 53					0,90		
	SOMMANO mc					27,82	340,00	9'458,80
77 / 328 C-200	CONGLOMERATO CEMENTIZIO C 25/30 per opere strutturali in elevazione, consistenza fluida S4,compresa la fornitura e la posa in opera di armatura realizzata in acciaio ad aderenza migliorata presagomato B 450 C, con incidenza pari a 200 kg/mc.					1,30		
	2005					0,40		
	2014					1,30		
	2015					1,30		
	2055					0,80		
	2044					1,10		
	SOMMANO mc					6,20	340,00	2'108,00
	<b>A RIPORTARE</b>							347'761,29

Num.Ord. TARIFFA	DESIGNAZIONE DEI LAVORI	DIMENSIONI				Quantità	IMPORTI	
		par.ug.	lung.	larg.	H/peso		unitario	TOTALE
	<b>RIPORTO</b>							347'761,29
78 / 308 C-210	CONGLOMERATO CEMENTIZIO C 25/30 per opere strutturali in elevazione, consistenza fluida S4,compresa la fornitura e la posa in opera di armatura realizzata in acciaio ad aderenza migliorata presagomato B 450 C, con incidenza pari a 210 kg/mc. 1077 1004 1014 1015 1025					0,70 0,60 1,30 1,30 0,60		
	SOMMANO mc					4,50	358,00	1'611,00
79 / 329 C-210	CONGLOMERATO CEMENTIZIO C 25/30 per opere strutturali in elevazione, consistenza fluida S4,compresa la fornitura e la posa in opera di armatura realizzata in acciaio ad aderenza migliorata presagomato B 450 C, con incidenza pari a 210 kg/mc. 2025 2074					0,60 2,40		
	SOMMANO mc					3,00	358,00	1'074,00
80 / 309 C-220	CONGLOMERATO CEMENTIZIO C 25/30 per opere strutturali in elevazione, consistenza fluida S4,compresa la fornitura e la posa in opera di armatura realizzata in acciaio ad aderenza migliorata presagomato B 450 C, con incidenza pari a 220 kg/mc. 1011 1013 1016 1020					0,60 0,60 1,20 0,50		
	SOMMANO mc					2,90	369,00	1'070,10
81 / 271 C-220	CONGLOMERATO CEMENTIZIO C 25/30 per opere strutturali in elevazione, consistenza fluida S4,compresa la fornitura e la posa in opera di armatura realizzata in acciaio ad aderenza migliorata presagomato B 450 C, con incidenza pari a 220 kg/mc. NUCLEO 03 Da quota 0.00 a quota 3.70		3,45 0,60	0,300 0,300	3,700 3,700	3,83 0,67		
	SOMMANO mc					4,50	369,00	1'660,50
82 / 370 C-220	CONGLOMERATO CEMENTIZIO C 25/30 per opere strutturali in elevazione, consistenza fluida S4,compresa la fornitura e la posa in opera di armatura realizzata in acciaio ad aderenza migliorata presagomato B 450 C, con incidenza pari a 220 kg/mc. TRAVE 6001		2,37 3,55	0,350 0,350	0,300 0,400	0,25 0,50		
	SOMMANO mc					0,75	369,00	276,75
83 / 293 C-220	CONGLOMERATO CEMENTIZIO C 25/30 per opere strutturali in elevazione, consistenza fluida S4,compresa la fornitura e la posa in opera di armatura realizzata in acciaio ad aderenza migliorata presagomato B 450 C, con incidenza pari a 220 kg/mc. Pilastrata 10					0,90		
	SOMMANO mc					0,90	369,00	332,10
	<b>A RIPORTARE</b>							353'785,74

Num.Ord. TARIFFA	DESIGNAZIONE DEI LAVORI	DIMENSIONI				Quantità	IMPORTI	
		par.ug.	lung.	larg.	H/peso		unitario	TOTALE
	<b>RIPORTO</b>							353'785,74
84 / 330 C-220	CONGLOMERATO CEMENTIZIO C 25/30 per opere strutturali in elevazione, consistenza fluida S4,compresa la fornitura e la posa in opera di armatura realizzata in acciaio ad adherenza migliorata presagomato B 450 C, con incidenza pari a 220 kg/mc. 2103					0,40		
	SOMMANO mc					0,40	369,00	147,60
85 / 381 C-220-S	CONGLOMERATO CEMENTIZIO C 25/30 per opere strutturali in elevazione, consistenza fluida S4,compresa la fornitura e la posa in opera di armatura realizzata in acciaio ad adherenza migliorata sagomato in cantiere B 450 C, con incidenza pari a 220 kg/mc. alzate e soletta gradini rampa p1-p2		1,34	0,060		0,08		
			1,37	0,060		0,08		
			1,39	0,060		0,08		
			1,41	0,060		0,08		
			1,43	0,060		0,09		
			1,46	0,060		0,09		
			1,48	0,060		0,09		
			1,59	0,060		0,10		
			1,60	0,060		0,10		
			1,62	0,060		0,10		
			1,64	0,060		0,10		
			1,66	0,060		0,10		
			1,54	0,060		0,09		
			1,52	0,060		0,09		
			1,50	0,060		0,09		
			1,49	0,060		0,09		
			1,47	0,060		0,09		
			1,45	0,060		0,09		
			1,43	0,060		0,09		
			1,41	0,060		0,08		
			1,40	0,060		0,08		
			1,38	0,060		0,08		
	SOMMANO mc					1,96	463,00	907,48
86 / 371 C-230	CONGLOMERATO CEMENTIZIO C 25/30 per opere strutturali in elevazione, consistenza fluida S4,compresa la fornitura e la posa in opera di armatura realizzata in acciaio ad adherenza migliorata presagomato B 450 C, con incidenza pari a 230 kg/mc. TRAVE 6004		3,52	0,350	0,300	0,37		
	SOMMANO mc					0,37	379,00	140,23
87 / 270 C-230	CONGLOMERATO CEMENTIZIO C 25/30 per opere strutturali in elevazione, consistenza fluida S4,compresa la fornitura e la posa in opera di armatura realizzata in acciaio ad adherenza migliorata presagomato B 450 C, con incidenza pari a 230 kg/mc. NUCLEO 02 Da quota 0.00 a quota 3.70 NUCLEO 15-16 Da quota 3.70 a quota 7.40		3,00	0,300	3,700	3,33		
			5,15		3,700	19,06		
			-2,65		3,700	-9,81		
	Sommano positivi mc					22,39		
	Sommano negativi mc					-9,81		
	SOMMANO mc					12,58	379,00	4'767,82
88 / 310 C-230	CONGLOMERATO CEMENTIZIO C 25/30 per opere strutturali in elevazione, consistenza fluida S4,compresa la fornitura e la posa in opera di armatura realizzata in acciaio ad							
	<b>A RIPORTARE</b>							359'748,87

Num.Ord. TARIFFA	DESIGNAZIONE DEI LAVORI	DIMENSIONI				Quantità	IMPORTI	
		par.ug.	lung.	larg.	H/peso		unitario	TOTALE
	<b>RIPORTO</b>							359'748,87
	aderenza migliorata presagomato B 450 C, con incidenza pari a 230 kg/mc. 1071 1073					1,20 1,30		
	SOMMANO mc					2,50	379,00	947,50
89 / 292 C-230	CONGLOMERATO CEMENTIZIO C 25/30 per opere strutturali in elevazione, consistenza fluida S4,compresa la fornitura e la posa in opera di armatura realizzata in acciaio ad adherenza migliorata presagomato B 450 C, con incidenza pari a 230 kg/mc. Pilastrata 14					0,50		
	SOMMANO mc					0,50	379,00	189,50
90 / 331 C-230	CONGLOMERATO CEMENTIZIO C 25/30 per opere strutturali in elevazione, consistenza fluida S4,compresa la fornitura e la posa in opera di armatura realizzata in acciaio ad adherenza migliorata presagomato B 450 C, con incidenza pari a 230 kg/mc. 2016 2066 2071					1,20 0,90 1,20		
	SOMMANO mc					3,30	379,00	1'250,70
91 / 311 C-240	CONGLOMERATO CEMENTIZIO C 25/30 per opere strutturali in elevazione, consistenza fluida S4,compresa la fornitura e la posa in opera di armatura realizzata in acciaio ad adherenza migliorata presagomato B 450 C, con incidenza pari a 240 kg/mc. 1042 1031 1168 1066					1,20 0,90 0,50 1,10		
	SOMMANO mc					3,70	390,00	1'443,00
92 / 332 C-240	CONGLOMERATO CEMENTIZIO C 25/30 per opere strutturali in elevazione, consistenza fluida S4,compresa la fornitura e la posa in opera di armatura realizzata in acciaio ad adherenza migliorata presagomato B 450 C, con incidenza pari a 240 kg/mc. 2042 2031					1,20 0,90		
	SOMMANO mc					2,10	390,00	819,00
93 / 372 C-240	CONGLOMERATO CEMENTIZIO C 25/30 per opere strutturali in elevazione, consistenza fluida S4,compresa la fornitura e la posa in opera di armatura realizzata in acciaio ad adherenza migliorata presagomato B 450 C, con incidenza pari a 240 kg/mc. TRAVE 6000					1,53 4,72 3,26		
	TRAVE 6002					2,87 2,57		
	SOMMANO mc					1,82	390,00	709,80
94 / 312 C-250	CONGLOMERATO CEMENTIZIO C 25/30 per opere strutturali in elevazione, consistenza fluida S4,compresa la fornitura e la posa in opera di armatura realizzata in acciaio ad adherenza migliorata presagomato B 450 C, con incidenza pari a							
	<b>A RIPORTARE</b>							365'108,37

Num.Ord. TARIFFA	DESIGNAZIONE DEI LAVORI	DIMENSIONI				Quantità	IMPORTI	
		par.ug.	lung.	larg.	H/peso		unitario	TOTALE
	<b>RIPORTO</b>							365'108,37
	250 kg/mc. 1055 1033 1036 1074  SOMMANO mc					0,80 1,30 0,70 2,40 <hr/> 5,20	400,00	2'080,00
95 / 333 C-250	CONGLOMERATO CEMENTIZIO C 25/30 per opere strutturali in elevazione, consistenza fluida S4,compresa la fornitura e la posa in opera di armatura realizzata in acciaio ad adherenza migliorata presagomato B 450 C, con incidenza pari a 250 kg/mc. 2033 2070 2036  SOMMANO mc					1,30 0,60 0,70 <hr/> 2,60	400,00	1'040,00
96 / 268 C-250	CONGLOMERATO CEMENTIZIO C 25/30 per opere strutturali in elevazione, consistenza fluida S4,compresa la fornitura e la posa in opera di armatura realizzata in acciaio ad adherenza migliorata presagomato B 450 C, con incidenza pari a 250 kg/mc. NUCLEO 01 Da quota 0.00 a quota 3.70  SOMMANO mc		3,05 0,47	0,300 0,300	3,700 3,700	3,39 0,52 <hr/> 3,91	400,00	1'564,00
97 / 294 C-250	CONGLOMERATO CEMENTIZIO C 25/30 per opere strutturali in elevazione, consistenza fluida S4,compresa la fornitura e la posa in opera di armatura realizzata in acciaio ad adherenza migliorata presagomato B 450 C, con incidenza pari a 250 kg/mc. Pilastrata 15 Pilastrata 17 Pilastrata 41 Pilastrata 9 Pilastrata 7  SOMMANO mc					0,90 0,90 0,90 1,63 1,63 <hr/> 5,96	400,00	2'384,00
98 / 313 C-260	CONGLOMERATO CEMENTIZIO C 25/30 per opere strutturali in elevazione, consistenza fluida S4,compresa la fornitura e la posa in opera di armatura realizzata in acciaio ad adherenza migliorata presagomato B 450 C, con incidenza pari a 260 kg/mc. 1103 1085 1048  SOMMANO mc					0,40 0,50 0,70 <hr/> 1,60	410,00	656,00
99 / 334 C-260	CONGLOMERATO CEMENTIZIO C 25/30 per opere strutturali in elevazione, consistenza fluida S4,compresa la fornitura e la posa in opera di armatura realizzata in acciaio ad adherenza migliorata presagomato B 450 C, con incidenza pari a 260 kg/mc. 2048 2087  SOMMANO mc					0,70 0,70 <hr/> 1,40	410,00	574,00
100 / 335 C-270	CONGLOMERATO CEMENTIZIO C 25/30 per opere strutturali in elevazione, consistenza fluida S4,compresa la							
	<b>A RIPORTARE</b>							373'406,37

Num.Ord. TARIFFA	DESIGNAZIONE DEI LAVORI	DIMENSIONI				Quantità	IMPORTI	
		par.ug.	lung.	larg.	H/peso		unitario	TOTALE
	<b>RIPORTO</b>							373'406,37
	fornitura e la posa in opera di armatura realizzata in acciaio ad aderenza migliorata presagomato B 450 C, con incidenza pari a 270 kg/mc. 2040 2061 2054					0,60 0,70 0,50		
	SOMMANO mc					1,80	420,00	756,00
101 / 314 C-270	CONGLOMERATO CEMENTIZIO C 25/30 per opere strutturali in elevazione, consistenza fluida S4,compresa la fornitura e la posa in opera di armatura realizzata in acciaio ad aderenza migliorata presagomato B 450 C, con incidenza pari a 270 kg/mc. 1051 1040					0,70 0,60		
	SOMMANO mc					1,30	420,00	546,00
102 / 315 C-280	CONGLOMERATO CEMENTIZIO C 25/30 per opere strutturali in elevazione, consistenza fluida S4,compresa la fornitura e la posa in opera di armatura realizzata in acciaio ad aderenza migliorata presagomato B 450 C, con incidenza pari a 280 kg/mc. 1054 1070					0,50 0,60		
	SOMMANO mc					1,10	430,00	473,00
103 / 383 C-280-S	CONGLOMERATO CEMENTIZIO C 25/30 per opere strutturali in elevazione, consistenza fluida S4,compresa la fornitura e la posa in opera di armatura realizzata in acciaio ad aderenza migliorata sagomato in cantiere B 450 C, con incidenza pari a 280 kg/mc. PIANEROTTOLI rampa pt-p1 rampa p1-p2	4,86 2,95 2,82 1,91				0,150 0,150 0,150 0,150		
	SOMMANO mc					1,88	550,00	1'034,00
104 / 336 C-290	CONGLOMERATO CEMENTIZIO C 25/30 per opere strutturali in elevazione, consistenza fluida S4,compresa la fornitura e la posa in opera di armatura realizzata in acciaio ad aderenza migliorata presagomato B 450 C, con incidenza pari a 290 kg/mc. 2038 2122					0,50 0,20		
	SOMMANO mc					0,70	442,50	309,75
105 / 278 C-290	CONGLOMERATO CEMENTIZIO C 25/30 per opere strutturali in elevazione, consistenza fluida S4,compresa la fornitura e la posa in opera di armatura realizzata in acciaio ad aderenza migliorata presagomato B 450 C, con incidenza pari a 290 kg/mc. NUCLEO 09 Da quota 0.00 a quota 3.70		1,30 1,54	0,300 0,300	3,700 3,700	1,44 1,71		
	SOMMANO mc					3,15	442,50	1'393,88
106 / 316 C-290	CONGLOMERATO CEMENTIZIO C 25/30 per opere strutturali in elevazione, consistenza fluida S4,compresa la fornitura e la posa in opera di armatura realizzata in acciaio ad							
	<b>A RIPORTARE</b>							377'919,00

Num.Ord. TARIFFA	DESIGNAZIONE DEI LAVORI	DIMENSIONI				Quantità	IMPORTI	
		par.ug.	lung.	larg.	H/peso		unitario	TOTALE
	<b>R I P O R T O</b>							377'919,00
107 / 285 C-300	aderenza migliorata presagomato B 450 C, con incidenza pari a 290 kg/mc. 1038  SOMMANO mc					0,50		
						0,50	442,50	221,25
108 / 382 C-300-S	CONGLOMERATO CEMENTIZIO C 25/30 per opere strutturali in elevazione, consistenza fluida S4,compresa la fornitura e la posa in opera di armatura realizzata in acciaio ad adherenza migliorata presagomato B 450 C, con incidenza pari a 300 kg/mc. NUCLEO 15-16 Da quota -1.40a quota 0.00		5,15 -2,65 1,50	0,200	1,400 1,400 1,400	7,21  0,42		
	Sommano positivi mc Sommano negativi mc					7,63 -3,71		
	SOMMANO mc					3,92	453,00	1'775,76
109 / 410 C-310	CONGLOMERATO CEMENTIZIO C 25/30 per opere strutturali in elevazione, consistenza fluida S4,compresa la fornitura e la posa in opera di armatura realizzata in acciaio ad adherenza migliorata presagomato B 450 C, con incidenza pari a 310 kg/mc. Pilastrata 2		0,30	0,610	2,070	0,38		
	SOMMANO mc					0,38	579,00	220,02
110 / 317 C-320	CONGLOMERATO CEMENTIZIO C 25/30 per opere strutturali in elevazione, consistenza fluida S4,compresa la fornitura e la posa in opera di armatura realizzata in acciaio ad adherenza migliorata presagomato B 450 C, con incidenza pari a 320 kg/mc. 1003					0,30		
	SOMMANO mc					0,30	463,50	139,05
111 / 407 C-320	CONGLOMERATO CEMENTIZIO C 25/30 per opere strutturali in elevazione, consistenza fluida S4,compresa la fornitura e la posa in opera di armatura realizzata in acciaio ad adherenza migliorata presagomato B 450 C, con incidenza pari a 320 kg/mc. 2003					0,30		
	SOMMANO mc					0,30	474,00	142,20
112 / 295 C-330	CONGLOMERATO CEMENTIZIO C 25/30 per opere strutturali in elevazione, consistenza fluida S4,compresa la fornitura e la posa in opera di armatura realizzata in acciaio ad adherenza migliorata presagomato B 450 C, con incidenza pari a 330 kg/mc. Pilastrata 44					0,90		
	SOMMANO mc					0,90	484,00	435,60
	<b>A R I P O R T A R E</b>							380'995,08



Num.Ord. TARIFFA	DESIGNAZIONE DEI LAVORI	DIMENSIONI				Quantità	IMPORTI	
		par.ug.	lung.	larg.	H/peso		unitario	TOTALE
	<b>RIPORTO</b>							380'995,08
113 / 318 C-340	CONGLOMERATO CEMENTIZIO C 25/30 per opere strutturali in elevazione, consistenza fluida S4,compresa la fornitura e la posa in opera di armatura realizzata in acciaio ad aderenza migliorata presagomato B 450 C, con incidenza pari a 340 kg/mc. 1087					0,70		
	SOMMANO mc					0,70	495,00	346,50
114 / 277 C-350	CONGLOMERATO CEMENTIZIO C 25/30 per opere strutturali in elevazione, consistenza fluida S4,compresa la fornitura e la posa in opera di armatura realizzata in acciaio ad aderenza migliorata presagomato B 450 C, con incidenza pari a 350 kg/mc. NUCLEO 08 Da quota 0.00 a quota 3.70		3,15	0,300	3,700	3,50		
	SOMMANO mc					3,50	505,00	1'767,50
115 / 355 C-350	CONGLOMERATO CEMENTIZIO C 25/30 per opere strutturali in elevazione, consistenza fluida S4,compresa la fornitura e la posa in opera di armatura realizzata in acciaio ad aderenza migliorata presagomato B 450 C, con incidenza pari a 350 kg/mc. PIANO PRIMO Soletta P33-P21	4,85			0,200	0,97		
	SOMMANO mc					0,97	505,00	489,85
116 / 365 C-350	CONGLOMERATO CEMENTIZIO C 25/30 per opere strutturali in elevazione, consistenza fluida S4,compresa la fornitura e la posa in opera di armatura realizzata in acciaio ad aderenza migliorata presagomato B 450 C, con incidenza pari a 350 kg/mc. PIANO SECONDO Soletta P33-P21	4,85			0,200	0,97		
	SOMMANO mc					0,97	505,00	489,85
117 / 344 C-350	CONGLOMERATO CEMENTIZIO C 25/30 per opere strutturali in elevazione, consistenza fluida S4,compresa la fornitura e la posa in opera di armatura realizzata in acciaio ad aderenza migliorata presagomato B 450 C, con incidenza pari a 350 kg/mc. PIANO TERRENO Soletta P33-P21	4,85			0,200	0,97		
	SOMMANO mc					0,97	505,00	489,85
118 / 296 C-350	CONGLOMERATO CEMENTIZIO C 25/30 per opere strutturali in elevazione, consistenza fluida S4,compresa la fornitura e la posa in opera di armatura realizzata in acciaio ad aderenza migliorata presagomato B 450 C, con incidenza pari a 350 kg/mc. Pilastrata 24 Pilastrata 25 Pilastrata 27 Pilastrata 31 Pilastrata 34					0,83 0,85 0,88 0,94 0,99		
	SOMMANO mc					4,49	505,00	2'267,45
119 / 276 C-360	CONGLOMERATO CEMENTIZIO C 25/30 per opere strutturali in elevazione, consistenza fluida S4,compresa la fornitura e la posa in opera di armatura realizzata in acciaio ad							
	<b>A RIPORTARE</b>							386'846,08

Num.Ord. TARIFFA	DESIGNAZIONE DEI LAVORI	DIMENSIONI				Quantità	IMPORTI	
		par.ug.	lung.	larg.	H/peso		unitario	TOTALE
	<b>RIPORTO</b>							386'846,08
	aderenza migliorata presagomato B 450 C, con incidenza pari a 360 kg/mc. NUCLEO 07 Da quota 0.00 a quota 3.70		3,55 0,90	0,300 0,300	3,700 3,700	3,94 1,00		
	SOMMANO mc					4,94	516,00	2'549,04
120 / 373 C-370	CONGLOMERATO CEMENTIZIO C 25/30 per opere strutturali in elevazione, consistenza fluida S4,compresa la fornitura e la posa in opera di armatura realizzata in acciaio ad adherenza migliorata presagomato B 450 C, con incidenza pari a 370 kg/mc. TRAVE 6005		3,94	0,350	0,300	0,41		
	TRAVE 6006		3,25	0,350	0,200	0,23		
	SOMMANO mc					0,64	526,00	336,64
121 / 281 C-380	CONGLOMERATO CEMENTIZIO C 25/30 per opere strutturali in elevazione, consistenza fluida S4,compresa la fornitura e la posa in opera di armatura realizzata in acciaio ad adherenza migliorata presagomato B 450 C, con incidenza pari a 380 kg/mc. NUCLEO 12 Da quota 0.00 a quota 3.70		2,28 1,56	0,300 0,300	3,700 3,700	2,53 1,73		
	SOMMANO mc					4,26	537,00	2'287,62
122 / 337 C-380	CONGLOMERATO CEMENTIZIO C 25/30 per opere strutturali in elevazione, consistenza fluida S4,compresa la fornitura e la posa in opera di armatura realizzata in acciaio ad adherenza migliorata presagomato B 450 C, con incidenza pari a 380 kg/mc. 2250					0,30		
	SOMMANO mc					0,30	537,00	161,10
123 / 283 C-400	CONGLOMERATO CEMENTIZIO C 25/30 per opere strutturali in elevazione, consistenza fluida S4,compresa la fornitura e la posa in opera di armatura realizzata in acciaio ad adherenza migliorata presagomato B 450 C, con incidenza pari a 400 kg/mc. NUCLEO 13 Da quota 0.00 a quota 3.70		0,92 5,22 0,99	0,300 0,300 0,300	3,700 3,700 3,700	1,02 5,79 1,10		
	NUCLEO 14 Da quota 0.00 a quota 3.70		2,45	0,300	3,700	2,72		
	SOMMANO mc					10,63	558,00	5'931,54
124 / 384 C-400-S	CONGLOMERATO CEMENTIZIO C 25/30 per opere strutturali in elevazione, consistenza fluida S4,compresa la fornitura e la posa in opera di armatura realizzata in acciaio ad adherenza migliorata sagomato in cantiere B 450 C, con incidenza pari a 400 kg/mc. T01 T04 P01 P02		0,30 0,25 0,30 0,30	0,450 0,560 0,450 0,610	2,190 2,180 1,500 1,600	0,30 0,31 0,20 0,29		
	SOMMANO mc					1,10	724,00	796,40
125 / 274	CONGLOMERATO CEMENTIZIO C 25/30 per opere							
	<b>A RIPORTARE</b>							398'908,42

Num.Ord. TARIFFA	DESIGNAZIONE DEI LAVORI	DIMENSIONI				Quantità	IMPORTI	
		par.ug.	lung.	larg.	H/peso		unitario	TOTALE
	<b>RIPORTO</b>							398'908,42
C-410	strutturali in elevazione, consistenza fluida S4,compresa la fornitura e la posa in opera di armatura realizzata in acciaio ad aderenza migliorata presagomato B 450 C, con incidenza pari a 410 kg/mc. NUCLEO 05 Da quota 0.00 a quota 3.70		3,30	0,350	3,700	4,27		
			0,90	0,350	3,700	1,17		
	NUCLEO 10 Da quota 0.00 a quota 3.70		3,40	0,300	3,700	3,77		
	SOMMANO mc					9,21	568,00	5'231,28
126 / 319 C-420	CONGLOMERATO CEMENTIZIO C 25/30 per opere strutturali in elevazione, consistenza fluida S4,compresa la fornitura e la posa in opera di armatura realizzata in acciaio ad aderenza migliorata presagomato B 450 C, con incidenza pari a 420 kg/mc. 1250					0,30		
	SOMMANO mc					0,30	579,00	173,70
127 / 297 C-420	CONGLOMERATO CEMENTIZIO C 25/30 per opere strutturali in elevazione, consistenza fluida S4,compresa la fornitura e la posa in opera di armatura realizzata in acciaio ad aderenza migliorata presagomato B 450 C, con incidenza pari a 420 kg/mc. Pilastrata 26 Pilastrata 35					0,90		
						0,90		
	SOMMANO mc					1,80	579,00	1'042,20
128 / 338 C-430	CONGLOMERATO CEMENTIZIO C 25/30 per opere strutturali in elevazione, consistenza fluida S4,compresa la fornitura e la posa in opera di armatura realizzata in acciaio ad aderenza migliorata presagomato B 450 C, con incidenza pari a 430 kg/mc. 2057					0,41		
	SOMMANO mc					0,41	589,00	241,49
129 / 320 C-430	CONGLOMERATO CEMENTIZIO C 25/30 per opere strutturali in elevazione, consistenza fluida S4,compresa la fornitura e la posa in opera di armatura realizzata in acciaio ad aderenza migliorata presagomato B 450 C, con incidenza pari a 430 kg/mc. 1057					0,41		
	SOMMANO mc					0,41	589,00	241,49
130 / 273 C-430	CONGLOMERATO CEMENTIZIO C 25/30 per opere strutturali in elevazione, consistenza fluida S4,compresa la fornitura e la posa in opera di armatura realizzata in acciaio ad aderenza migliorata presagomato B 450 C, con incidenza pari a 430 kg/mc. NUCLEO 04 Da quota 0.00 a quota 3.70		2,15	0,350	3,700	2,78		
	SOMMANO mc					2,78	589,00	1'637,42
131 / 356 C-450	CONGLOMERATO CEMENTIZIO C 25/30 per opere strutturali in elevazione, consistenza fluida S4,compresa la fornitura e la posa in opera di armatura realizzata in acciaio ad aderenza migliorata presagomato B 450 C, con incidenza pari a 450 kg/mc. PIANO PRIMO Soletta N2-P32	4,54			0,200	0,91		
	<b>A RIPORTARE</b>					0,91		407'476,00

Num.Ord. TARIFFA	DESIGNAZIONE DEI LAVORI	DIMENSIONI				Quantità	IMPORTI	
		par.ug.	lung.	larg.	H/peso		unitario	TOTALE
	<b>RIPORTO</b>					0,91		407'476,00
	Soletta N15-N16-P31 (partenza rampa p1-p2) Soletta N15-N16-P34 (arrivo rampa pt-p1)  SOMMANO mc	4,69 1,45			0,200 0,200	0,94 0,29 <hr/> 2,14	610,00	1'305,40
132 / 366 C-450	CONGLOMERATO CEMENTIZIO C 25/30 per opere strutturali in elevazione, consistenza fluida S4,compresa la fornitura e la posa in opera di armatura realizzata in acciaio ad aderenza migliorata presagomato B 450 C, con incidenza pari a 450 kg/mc. PIANO SECONDO Soletta N2-P32 Soletta N15-N16-P31 (partenza rampa p1-p2) Soletta N15-N16-P34 (arrivo rampa pt-p1)  SOMMANO mc	4,54 4,69 1,45			0,200 0,200 0,200	0,91 0,94 0,29 <hr/> 2,14	610,00	1'305,40
133 / 345 C-450	CONGLOMERATO CEMENTIZIO C 25/30 per opere strutturali in elevazione, consistenza fluida S4,compresa la fornitura e la posa in opera di armatura realizzata in acciaio ad aderenza migliorata presagomato B 450 C, con incidenza pari a 450 kg/mc. PIANO TERRENO Soletta N2-P32  SOMMANO mc	4,54			0,200	0,91 <hr/> 0,91	610,00	555,10
134 / 275 C-450	CONGLOMERATO CEMENTIZIO C 25/30 per opere strutturali in elevazione, consistenza fluida S4,compresa la fornitura e la posa in opera di armatura realizzata in acciaio ad aderenza migliorata presagomato B 450 C, con incidenza pari a 450 kg/mc. NUCLEO 06 Da quota 0.00 a quota 3.70  SOMMANO mc		3,00 0,90	0,350 0,350	3,700 3,700	3,89 1,17 <hr/> 5,06	610,00	3'086,60
135 / 385 C-450-S	CONGLOMERATO CEMENTIZIO C 25/30 per opere strutturali in elevazione, consistenza fluida S4,compresa la fornitura e la posa in opera di armatura realizzata in acciaio ad aderenza migliorata sagomato in cantiere B 450 C, con incidenza pari a 450 kg/mc. P04  SOMMANO mc		0,25	0,560	1,540	0,22 <hr/> 0,22	796,00	175,12
136 / 287 C-50	CONGLOMERATO CEMENTIZIO C 25/30 per opere strutturali in elevazione, consistenza fluida S4,compresa la fornitura e la posa in opera di armatura realizzata in acciaio ad aderenza migliorata presagomato B 450 C, con incidenza pari a 50 kg/mc. MAZZETTE mazzette volume cls  SOMMANO mc	2,00	0,30	0,250	2,440	0,37 <hr/> 0,37	190,00	70,30
137 / 386 C-500-S	CONGLOMERATO CEMENTIZIO C 25/30 per opere strutturali in elevazione, consistenza fluida S4,compresa la fornitura e la posa in opera di armatura realizzata in acciaio ad aderenza migliorata sagomato in cantiere B 450 C, con incidenza pari a 500 kg/mc. T03  SOMMANO mc		0,25	0,400	1,990	0,20 <hr/> 0,20	869,00	173,80
	<b>A RIPORTARE</b>							414'147,72

Num.Ord. TARIFFA	DESIGNAZIONE DEI LAVORI	DIMENSIONI				Quantità	IMPORTI	
		par.ug.	lung.	larg.	H/peso		unitario	TOTALE
	<b>RIPORTO</b>							414'147,72
138 / 279 C-510	CONGLOMERATO CEMENTIZIO C 25/30 per opere strutturali in elevazione, consistenza fluida S4, compresa la fornitura e la posa in opera di armatura realizzata in acciaio ad adherenza migliorata presagomato B 450 C, con incidenza pari a 510 kg/mc. NUCLEO 11 Da quota 0.00 a quota 3.70		3,40	0,300	3,700	3,77		
	SOMMANO mc					3,77	673,00	2'537,21
139 / 409 C-550-S	CONGLOMERATO CEMENTIZIO C 25/30 per opere strutturali in elevazione, consistenza fluida S4, compresa la fornitura e la posa in opera di armatura realizzata in acciaio ad adherenza migliorata sagomato in cantiere B 450 C, con incidenza pari a 550 kg/mc. P03		0,25	0,400	1,660	0,17		
	SOMMANO mc					0,17	941,00	159,97
140 / 321 C-770	CONGLOMERATO CEMENTIZIO C 25/30 per opere strutturali in elevazione, consistenza fluida S4, compresa la fornitura e la posa in opera di armatura realizzata in acciaio ad adherenza migliorata presagomato B 450 C, con incidenza pari a 770 kg/mc. 1122					0,20		
	SOMMANO mc					0,20	946,00	189,20
141 / 378 C-80	CONGLOMERATO CEMENTIZIO C 25/30 per opere strutturali in elevazione, consistenza fluida S4, compresa la fornitura e la posa in opera di armatura realizzata in acciaio ad adherenza migliorata presagomato B 450 C, con incidenza pari a 80 kg/mc. GRONDA parapetto aggetto	27,89 131,39			0,750 0,150	20,92 19,71		
	SOMMANO mc					40,63	222,00	9'019,86
142 / 404 C-90	CONGLOMERATO CEMENTIZIO C 25/30 per opere strutturali in elevazione, consistenza fluida S4, compresa la fornitura e la posa in opera di armatura realizzata in acciaio ad adherenza migliorata presagomato B 450 C, con incidenza pari a 90 kg/mc. SOLETTE CHIUSURA NUCLEO 15-16 nucleo 15 nucleo 16	2,65	1,50	1,750	0,200 0,200	0,53 0,53		
	SOMMANO mc					1,06	232,00	245,92
143 / 402 EGB 1200 S=1.00	FORNITURA E POSA IN OPERA DI LAMIERA GRECATA COLLABORANTE TIPO EGB 1200, altezza 75 mm, spessore lamiera 1.00 mm, interasse greche 190 mm, con getto integrativo in cls C 25/30 alt ... di puntellamento, saldatura, fissaggio alle strutture portanti e quanto altro per dare l'opera finita a regola d'arte. TETTOIA ESTERNA ZONA 1 ZONA 2					72,17 59,27		
	SOMMANO m2					131,44	41,00	5'389,04
144 / 258 FC-100-F	CONGLOMERATO CEMENTIZIO C 25/30 per opere strutturali di fondazione, consistenza semifluida S3, compresa la							
	<b>A RIPORTARE</b>							431'688,92

Num.Ord. TARIFFA	DESIGNAZIONE DEI LAVORI	DIMENSIONI				Quantità	IMPORTI	
		par.ug.	lung.	larg.	H/peso		unitario	TOTALE
	<b>RIPORTO</b>							431'688,92
	fornitura e la posa in opera di armatura realizzata in acciaio ad aderenza migliorata presagomato B 450 C, con incidenza pari a 100 kg/mc. 5013 5012					3,40 16,90		
	5027 5036 5016 5037 5010 5062 5043 5042 5056		0,90	0,400	1,400	0,50 3,90 6,30 5,00 5,50 5,00 2,90 6,30 4,10 3,60		
	5067 5004 5003 5050		1,40	0,400	1,400	0,78 7,20 12,10 8,20 8,10		
	5090		1,12	0,400	1,400	0,63 5,02		
	SOMMANO mc					105,43	226,00	23'827,18
145 / 259 FC-110-F	CONGLOMERATO CEMENTIZIO C 25/30 per opere strutturali di fondazione, consistenza semifluida S3, compresa la fornitura e la posa in opera di armatura realizzata in acciaio ad aderenza migliorata presagomato B 450 C, con incidenza pari a 110 kg/mc. 5008 *(par.ug.=3,10+(6,5*0,3*0,7)) 5064 5081 5040 5082 5039 5060 5021	4,47				4,47 2,50 4,70 3,30 8,00 26,40 5,10 7,00		
	SOMMANO mc					61,47	236,00	14'506,92
146 / 260 FC-120-F	CONGLOMERATO CEMENTIZIO C 25/30 per opere strutturali di fondazione, consistenza semifluida S3, compresa la fornitura e la posa in opera di armatura realizzata in acciaio ad aderenza migliorata presagomato B 450 C, con incidenza pari a 120 kg/mc. 5022 5018 5024 5020 5065					3,30 14,00 14,20 12,30 14,30		
	SOMMANO mc					58,10	247,00	14'350,70
147 / 261 FC-130-F	CONGLOMERATO CEMENTIZIO C 25/30 per opere strutturali di fondazione, consistenza semifluida S3, compresa la fornitura e la posa in opera di armatura realizzata in acciaio ad aderenza migliorata presagomato B 450 C, con incidenza pari a 130 kg/mc. 5033					8,10		
	SOMMANO mc					8,10	257,50	2'085,75
148 / 262 FC-140-F	CONGLOMERATO CEMENTIZIO C 25/30 per opere strutturali di fondazione, consistenza semifluida S3, compresa la fornitura e la posa in opera di armatura realizzata in acciaio ad aderenza migliorata presagomato B 450 C, con incidenza pari a 140 kg/mc.							
	<b>A RIPORTARE</b>							486'459,47

Num.Ord. TARIFFA	DESIGNAZIONE DEI LAVORI	DIMENSIONI				Quantità	IMPORTI	
		par.ug.	lung.	larg.	H/peso		unitario	TOTALE
	<b>RIPORTO</b>							486'459,47
	5053 5002  SOMMANO mc					6,20 23,40 <hr/> 29,60	268,00	7'932,80
149 / 263 FC-150-F	CONGLOMERATO CEMENTIZIO C 25/30 per opere strutturali di fondazione, consistenza semifluida S3, compresa la fornitura e la posa in opera di armatura realizzata in acciaio ad aderenza migliorata presagomato B 450 C, con incidenza pari a 150 kg/mc. 5011 5070 5034 CORDOLO A CORDOLO C  SOMMANO mc					4,20 9,80 6,20 1,00 1,00 <hr/> 22,20	278,00	6'171,60
150 / 264 FC-160-F	CONGLOMERATO CEMENTIZIO C 25/30 per opere strutturali di fondazione, consistenza semifluida S3, compresa la fornitura e la posa in opera di armatura realizzata in acciaio ad aderenza migliorata presagomato B 450 C, con incidenza pari a 160 kg/mc. 5025  SOMMANO mc					15,60 <hr/> 15,60	289,00	4'508,40
151 / 266 FC-230-F	CONGLOMERATO CEMENTIZIO C 25/30 per opere strutturali di fondazione, consistenza semifluida S3, compresa la fornitura e la posa in opera di armatura realizzata in acciaio ad aderenza migliorata presagomato B 450 C, con incidenza pari a 230 kg/mc. CORDOLO B  SOMMANO mc					0,56 <hr/> 0,56	362,50	203,00
152 / 265 FC-50-F	CONGLOMERATO CEMENTIZIO C 25/30 per opere strutturali di fondazione, consistenza semifluida S3, compresa la fornitura e la posa in opera di armatura realizzata in acciaio ad aderenza migliorata presagomato B 450 C, con incidenza pari a 50 kg/mc. PLATEA  SOMMANO mc					9,48 <hr/> 9,48	173,50	1'644,78
153 / 256 FC-80-F	CONGLOMERATO CEMENTIZIO C 25/30 per opere strutturali di fondazione, consistenza semifluida S3, compresa la fornitura e la posa in opera di armatura realizzata in acciaio ad aderenza migliorata presagomato B 450 C, con incidenza pari a 80 kg/mc. TRAVE 5001  SOMMANO mc					4,70 <hr/> 4,70	205,00	963,50
154 / 257 FC-90-F	CONGLOMERATO CEMENTIZIO C 25/30 per opere strutturali di fondazione, consistenza semifluida S3, compresa la fornitura e la posa in opera di armatura realizzata in acciaio ad aderenza migliorata presagomato B 450 C, con incidenza pari a 90 kg/mc. 5005 5072 5030 5015 5019 5014 5059					8,00 8,20 3,60 8,60 7,60 8,60 9,80		
	<b>A RIPORTARE</b>					54,40		507'883,55

Num.Ord. TARIFFA	DESIGNAZIONE DEI LAVORI	DIMENSIONI				Quantità	IMPORTI	
		par.ug.	lung.	larg.	H/peso		unitario	TOTALE
	<b>RIPORTO</b>					54,40		507'883,55
	5044					7,00		
	5045					8,50		
	5046					8,20		
	5052					4,10		
	5029					5,80		
	5035					12,30		
	5009					15,30		
	5074					15,40		
	5077					20,70		
	5048					13,50		
	5071					5,00		
	5073					7,80		
	5007					27,30		
	SOMMANO mc					205,30	215,50	44'242,15
155 / 12 OG1.001	F. e p.o di muratura a cassetta (doppio tavolato), costituita da muratura in blocco di laterizio termico alveolato spessore 25 cm (blocco 25x30x18), strato di intonaco spessore 1,5 ... del pilastro sia interno che esterno. Sono compresi tutti gli oneri per dare il titolo finito a perfetta regola d'arte. PT P1	180,00 180,00			4,400 3,700	792,00 666,00		
	SOMMANO mq					1'458,00	100,00	145'800,00
156 / 13 OG1.002	Muratura di mattoni in laterizio forati dello spessore di cm 12 retta o curva ed a qualsiasi altezza murati con malta bastarda, per l'esecuzione di pareti interne, compreso la forniture per l'esecuzione di ammorsature e quanto altro si renda necessario a realizzare l'opera a perfetta regola d'arte. PIANO TERRA PIANO PRIMO					700,00 800,00		
	SOMMANO mq					1'500,00	44,42	66'630,00
157 / 17 OG1.003	Intonaco civile per esterni con malta bastarda costituito da sbruffatura a basso spessore, intonaco grezzo a frattazzo e velo e tirato a frattazzo fine					510,00 525,00 100,00		
	SOMMANO mq					1'135,00	20,00	22'700,00
158 / 32 OG1.004	Intonaco civile per pareti e soffitti interni interni con malta bastarda costituito da sbruffatura a basso spessore, intonaco grezzo frattazzato costituito da arriccatura stabili ... ento, sono comprese nella voce tutti gli oneri riguardanti il calo e sollevamento dei materiali e ponteggi di servizio.					5'500,00		
	SOMMANO mq					5'500,00	20,00	110'000,00
159 / 33 OG1.005	Tinteggiatura per interni mediante applicazione di tre mani di tempera lavabile, e una mano di fissativo sull'intonaco nuovo, nei colori a scelta della D.L.. Viene compreso nel titolo completo in opera ed eseguito a perfetta regola d'arte. PIANO TERRA PIANO PRIMO					2'870,00 3'490,00		
	SOMMANO mq					6'360,00	4,00	25'440,00
160 / 16 OG1.006	Tinteggiatura per esterni ai silicati, tipo SIKKENS, mediante una prima mano di fissativo ed applicazione di due mani di							
	<b>A RIPORTARE</b>							922'695,70



Num.Ord. TARIFFA	DESIGNAZIONE DEI LAVORI	DIMENSIONI				Quantità	IMPORTI	
		par.ug.	lung.	larg.	H/peso		unitario	TOTALE
	<b>RIPORTO</b>							922'695,70
	pittura da esterni ai silicati, nei colori a scelta della ... teria, e quanto altro occorrente e necessario a dare il titolo completo in opera ed eseguito a perfetta regola d'arte. PIANO TERRA PIANO PRIMO ALTRO					510,00 525,00 100,00		
	SOMMANO mq					1'135,00	10,40	11'804,00
161 / 35 OG1.007	Fornitura e posa in opera di pavimentazione tipo industriale costituita da: - fornitura e posa in opera di calcestruzzo RCK 30 consistenza S4 posato in opera mediante pompa per un ... nnello, a rullo o a spruzzo difinitura poliuretanicata satinata in solvente additivo F. con un consumo di circa 150gr/mq PT P1					900,00 900,00		
	SOMMANO mq					1'800,00	55,00	99'000,00
162 / 34 OG1.008	FORNITURA IN OPERA DI UN IMPIANTO ASCENSORE CON SOLLEVAMENTO IDRAULICO CON PISTONE LATERALE IN TAGLIA ROVESCIA Rispondenza dell'impianto alle leggi e normative in vigore DIRETTIVA ... na Linea telefonica fino al quadro di manovra Linea di allarme dal 1° piano fino al quadro in locale macchina.					1,00		
	SOMMANO a corpo					1,00	20'000,00	20'000,00
163 / 37 OG1.009	Fornitura e posa in opera di massetto allegerito con granuli di argilla espansa per regolarizzazione pendenze smaltimento acque meteoriche, per pavimentazioni rigide (gres e simi ... to con malta di cemento R 32,5 a 300 kg battuto, tirato a regolo, piallettato con frattazzo fine. con spessore 8 cm/4cm SOLAIO copertura					850,00		
	SOMMANO mq					850,00	14,20	12'070,00
164 / 39 OG1.010	Fornitura e posa in opera di pavimentazione da esterni in listelli di cotto dim. 7x24x4 cm, posti a cemento su massetto in cls, questo escluso, compreso la malta di allettamento, ... ne, la stesa di una mano di prodotto liquido antisalnitro ed ogni altro onere per dare il titolo finito a regola d'arte.					800,00		
	SOMMANO mq					800,00	43,90	35'120,00
165 / 8 OG1.012	Fornitura e posa in opera di rivestimento ceramico per bagni fino ad un'altezza di mt 2,00 compreso pezzi speciali per evitare spigoli vivi sia a parete che a pavimento ("sguscia ... a e angoli, colore a scelta della DD.LL. . Compreso ogni altro onere per dare l'opera finita a completa regola d'arte. Corpo bagni pt e p1 Corpo bagni pt e p1 Bagno insegnanti p1 Bagno insegnanti p1 Bagno h. Bagno h. Bagno mensa Bagno mensa varie	2,00 2,00 2,00 2,00 1,00 1,00 1,00 1,00 1,00	50,00 26,00 9,00 7,00 6,00 9,00 15,00 4,00 20,00			100,00 52,00 18,00 14,00 6,00 9,00 15,00 4,00 20,00		
	SOMMANO mq					238,00	38,22	9'096,36
	<b>A RIPORTARE</b>							1'109'786,06

Num.Ord. TARIFFA	DESIGNAZIONE DEI LAVORI	DIMENSIONI				Quantità	IMPORTI		
		par.ug.	lung.	larg.	H/peso		unitario	TOTALE	
	<b>RIPORTO</b>							1'109'786,06	
166 / 9 OG1.013	Fornitura e posa in opera di pavimentazione in gres porcellanato di colore uniforme dello stesso tipo e caratteristiche di quelle posate nei bagni del P.1° delle dimensioni di 20 ... a scelta della D.L.; - sfridi, pulizia finale ed ogni altro onere e magistero per dare l'opera finita a regola d'arte. P1 e Pt Bagno Ins. p1 Bagno H. p1 Bagno mensa varie	2,00 1,00 1,00 1,00 1,00	6,30 2,20 1,50 3,70 10,00	6,400 1,700 2,100 1,800		80,64 3,74 3,15 6,66 10,00			
	SOMMANO mq					104,19	36,60	3'813,35	
167 / 18 OG1.015	Realizzazione di solaio rialzato, per recuperare la quota d'ingresso alla scuola, fino a quota +70 cm, costituito da scavo profondità cm. 20, realizzazione di fondazione tipo strad ... orto fino al cantiere, il sollevamento e quant'altro sarà necessario per dare il titolo finito a perfetta regola d'arte. esterno					800,00			
	SOMMANO mq					800,00	60,00	48'000,00	
168 / 19 OG1.017	F. e p.o. di scolassalina in rame SV. 160 cm. spessore 8/10 Nell'onere sono compresi tagli, sfridi, fissaggi, montaggio in quota e quant'altro necessario a dare titolo finito all'opera a regola d'arte.					170,00			
	SOMMANO ml.					170,00	100,00	17'000,00	
169 / 22 OG1.018	Fornitura e Posa in opera di manto impermeabile sintetico realizzato in "lega" di poliolefine flessibili (FPO), avente armatura composta in rete di poliestere e fibra di vetro a ... fasi: - puntatura dei teli - presaldatura con formazione di sacca interna - saldatura finale a tenuta idraulica.	1,00	850,00			850,00			
	SOMMANO mq					850,00	35,00	29'750,00	
170 / 159 OG1.021	Isolamento termico da realizzarsi con lastre di sughero in granuli densita' 145 kg/mc: con lastre spessore mm 30mm +30mm, le lastre di sughero dovranno essere opportunamente fissate, meccanicamente o a colla, al massetto e seguire l'andamento della pendenza dello stesso. COPERTURA					850,00			
	SOMMANO mq					850,00	14,00	11'900,00	
171 / 21 OG1.023	Fornitura e posa in opera di soglie e davanzali in pietra serena extra dura, provenienza della pietra esclusivamente dalle cave di Firenzuola, la fornitura dovrà essere sottoposta a ... e inferiore presentare un gocciolatoio da definire in corso d'opera. Le soglie dovranno avere uno spessore di max 2 cm.	29,00 15,00 1,00 1,00 1,00 1,00 5,00 2,00 5,00	1,00 1,20 0,70 4,50 0,90 1,00 1,85 3,30 3,00			29,00 18,00 0,70 4,50 0,90 1,00 9,25 6,60 15,00			
	<b>A RIPORTARE</b>					84,95		1'220'249,41	

Num.Ord. TARIFFA	DESIGNAZIONE DEI LAVORI	DIMENSIONI				Quantità	IMPORTI	
		par.ug.	lung.	larg.	H/peso		unitario	TOTALE
	<b>RIPORTO</b>					84,95		1'220'249,41
		5,00	3,60			18,00		
		6,00	2,50			15,00		
		2,00	2,20			4,40		
		2,00	1,50			3,00		
		3,00	2,50			7,50		
		1,00	1,50			1,50		
		6,00	1,30			7,80		
		1,00	4,63			4,63		
		1,00	3,00			3,00		
		1,00	3,50			3,50		
		1,00	4,50			4,50		
		1,00	2,80			2,80		
		1,00	1,50			1,50		
	<b>SOMMANO ml</b>					162,08	75,00	12'156,00
172 / 411 OG1.025	Fornitura e posa in opera di caditoia e/o chiusino e/o griglie in ghisa sferoidale. Chiusini e caditoie in ghisa sferoidale delle caratteristiche indicate dalle norme UNI 4544 e U ... ottura. E' inoltre compreso quanto altro occorre per dare il lavoro finito. Chiusino con resistenza a rottura di t 12,5	10,00			30,000	300,00		
	<b>SOMMANO kg</b>					300,00	3,50	1'050,00
173 / 46 OG1.026	Fornitura e posa in opera di pluviali in rame(Cu) elettrosaldato spessore 8/10 diametro 120 (2,00 kg/m), compresi raccordi e pezzi speciali, compreso fissaggio alle pareti, comprese ... ccolta acque meteoriche, compreso l'onere dei ponteggi e quant'altro per dare il titolo finito a perfetta regola d'arte.					14,00		
	<b>SOMMANO cad</b>					14,00	286,00	4'004,00
174 / 23 OG1.028	Raccordo a parete realizzato con profilo tipo "banda del sole", realizzato con lamiera di acciaio al carbonio zincato sendzimir, avente la faccia superiore rivestita con manto Sar ... tura del canale superiore del profilo con mastice siliconico Sarnaplast 2235 previa applicazione di primer Sarnafil T501	1,00	180,00			180,00		
	<b>SOMMANO cad</b>					180,00	10,00	1'800,00
175 / 24 OG1.029	Bocchette di scarico Raccordo ai pluviali realizzato con bocchette di scarico sintetiche rigide, realizzate in materiale poliolefinico perfettamente saldabile termicamente al man ... i. Griglia parafoglie paraghiaia sintetica avente diametro 20 cm., con alette per evitare la fuoriuscita dall'imbuto.					14,00		
	<b>SOMMANO cad</b>					14,00	50,00	700,00
176 / 20 OG1.030	F.e p.o di rivestimento delle pedate della scala interna in pietra serena exta dura, spessore cm4, posto in opera a filo del gradini con la costa a vista, la parte superficiale dov ... i trasporto, sollevamento montaggio, tagli e sfridi e quant'altro necessario dare titolo finito a regola d'arte all'opera					43,00		
	<b>SOMMANO mq</b>					43,00	150,00	6'450,00
177 / 36 OG1.031	Realizzazione di sedute esterne in travertino romano spessore 8 cm, perfettamente levigato e stuccato con resina dello stesso colore della pietra.. Le sedute saranno realizzate co ... esi tagli, sfridi, acquatura eventuale stuccature ed ogni onere necessario il							
	<b>A RIPORTARE</b>							1'246'409,41

Num.Ord. TARIFFA	DESIGNAZIONE DEI LAVORI	DIMENSIONI				Quantità	IMPORTI	
		par.ug.	lung.	larg.	H/peso		unitario	TOTALE
	<b>R I P O R T O</b>							1'246'409,41
	titolo finito a perfetta regola d'arte.	1,00	50,00			50,00		
	SOMMANO ml					50,00	110,00	5'500,00
178 / 38 OG1.032	Realizzazione di parapetto in legno per la scala interna alla scuola, così realizzato: Stuttura in acciaio, fissata alla scala attraverso degli ancoraggi lasciati in opera nel get ... come da disegni esecutivi, concordemente con la direzione lavori per quanto riguarda dettagli e particolari costruttivi.					1,00		
	SOMMANO a corpo					1,00	8'000,00	8'000,00
179 / 43 OG1.033	Fornitura e posa in opera di fossa biologica tricamerale della capacità complessiva non inferiore a 16 mc. ad elementi prefabbricati in c.a.v. completa di sella in pvc, soletta di c ... e il titolo compiuto e finito a regola d'arte secondo la DD.LL., secondo i grafici di progetto e secondo la ASL di Prato.					1,00		
	SOMMANO cadauno					1,00	4'500,00	4'500,00
180 / 42 OG1.034	Fornitura e posa in opera di pozzetto prefabbricato capacità da lt 1000 con sifone per acque saponose in cav completo di soletta di copertura carrabile, lapide e conrolapide, lapidi ... compiuto e finito a regola d'arte secondo la DD.LL., secondo i grafici di progetto e secondo il regolamento edilizio . a servizio dei bagni a servizio della cucina					1,00 1,00		
	SOMMANO cadauno					2,00	800,00	1'600,00
181 / 40 OG1.035	Fornitura e posa in opera di pozzetto prefabbricato 40x40x40/60 completo di soletta di copertura carrabile, lapide e conrolapide, lapidino di ispezione, letto di posa e rinfiacco i ... omune di Prato Nel titolo sono compresi l'onere per l'allacciamento (attacco) alle tubazioni di entrata e di uscita. per ispezione uscita fosse biologiche e pozzetti degrassatori per raccordi rete di scarico					4,00 16,00		
	SOMMANO cad					20,00	180,00	3'600,00
182 / 41 OG1.036	Allacciamento alla fognatura comunale esistente. Nella voce è compreso: taglio del manto stradale, e del marciapiede, scavo di qualunque genere e con qualunque mezzo in sede strad ... onere ivi compreso l'utilizzo di transenne e segnalatica provvisoria , dispositivi per la sicurezza di pedoni e veicoli.					1,00		
	SOMMANO corpo					1,00	2'000,00	2'000,00
183 / 45 OG1.037	La recinzione in grigliato elettrofuso modello "Merope" è costituita da pannelli modulari, monolitici, non giuntati od affiancati, altezza mm. 1367, larghezza mm 1996, maglia mm. 1 ... do UNI EN 1461:1999 Bulloneria in acciaio inox AISI 304: TDE M 6x20 (standard) Peso del pannello zincato, 9.3 Kg/m2					80,00		
	SOMMANO ml					80,00	45,00	3'600,00
184 / 50 OG1.038	Recinzione per delimitare l'area scolastica sui lati perimetrali fornita e posta in opera, costituita da: a) tubolari metallici, con							
	<b>A R I P O R T A R E</b>							1'275'209,41

Num.Ord. TARIFFA	DESIGNAZIONE DEI LAVORI	DIMENSIONI				Quantità	IMPORTI	
		par.ug.	lung.	larg.	H/peso		unitario	TOTALE
	<b>R I P O R T O</b>							1'275'209,41
	sezione diametro 60 e sasettoni tubolari a rinf ... Deve essere comunque garantita la rispondenza della recinzione alla spinta orizzontale prevista dalla normativa vigente.					120,00		
	SOMMANO ml					120,00	35,00	4'200,00
185 / 44 OG1.039	Fornitura e posa in opera di muretto di recinzioni in c.a. delle dimensioni: altezza variabile da 1,00 a 2,00 circa larghezza 0,20. Nel titolo sono compresi: - scavo per la realizzazione per l'alloggiamento dei pali di recinzione- - compreso alloggiamento dei pali di recinzione con idoneo fissaggio muretto altezza 1 mt muretto altezza 2 mt.		100,00 100,00	0,200 0,200	1,000 2,000	20,00 40,00		
	SOMMANO mc					60,00	300,00	18'000,00
186 / 412 OG1.040	Realizzazione di box wc con pareti e porte in laminato di spessore di mm. 14 con bordi arrotondati, maniglie con segnalatore libero-occupato inserito nel pomello in nylon. Piedi ... il montaggio da parte di personale specializzato e quanto altro occorrente per dare il titolo di finito a regola d'arte.	4,00	9,50	2,000		76,00		
	SOMMANO mq					76,00	260,00	19'760,00
187 / 413 OG1.041	Fornitura e posa in opera di rivestimento in gres porcellanato tipo Lea Ceramiche modello masterplan "Decoro muretto 3d" dimensioni 30x60 colore grigio e comunque a scelta della D: ... materiale - materiale di sfrido - tagli per pezzi speciali - stuccatura dei giunti con idoneo materiale da esterno			7,000	9,000	63,00		
	SOMMANO mq					63,00	85,00	5'355,00
188 / 414 OG1.042	Realizzazione di corrimano in acciaio inox costituito da profilato tubolare del diametro di 1" spessore 3 mm. finitura satinato. Il corrimano dovrà essere fissato ai vari parettoni ... e fissaggi al muro delle piastre tramite tasselli ad espansione. Il corrimano è previsto sulle rampe poste all'esterno rampe copertura	3,00	2,00	6,000		36,00 180,00		
	SOMMANO ml					216,00	36,00	7'776,00
189 / 47 OG1.043	Fornitura, trasporto e posa in opera di una pavimentazione architettonica eseguita mediante l'impiego di un calcestruzzo con Rck 300 durabile, ghiaia a vista, gettato in opera, di ... a d'arte. LA VOCE COMPRENDE ANCHE LA REALIZZAZIONE DI UNA PORZIONE DI CORDONATO ATTO A CONTENERE LA PAVIMENTAZIONE. PORZIONE INGRESSO SCOLA LATO GIARDINO					200,00		
	SOMMANO					200,00	60,00	12'000,00
190 / 48 OG1.044	Fornitura e posa in opera di cancello carrabile-pedonale, realizzati in tubolare di acciaio, zincato a caldo e successivamente verniciato, previa stesura di una mano di primer per riportarlo all'interno della scuola. La voce comprende anche							
	<b>A R I P O R T A R E</b>							1'342'300,41

Num.Ord. TARIFFA	DESIGNAZIONE DEI LAVORI	DIMENSIONI				Quantità	IMPORTI	
		par.ug.	lung.	larg.	H/peso		unitario	TOTALE
	<b>RIPORTO</b>							1'342'300,41
	il fissaggio a terra, comprensivo di scavo e fondazione in cls.					1,00		
	SOMMANO a corpo					1,00	2'500,00	2'500,00
191 / 49 OG1.045	Fornitura e posa in opere di cancello pedonale con apertura scorrevole, realizzati in tubolare di acciaio, zincato a caldo e successivamente verniciato, previa stesura di una mano di ... rovvisto di tutti gli accorgimenti per evitare la possibilità di rimanere schiacciati o incastrati nell'anta scorrevole.					1,00		
	SOMMANO a corpo					1,00	2'000,00	2'000,00
192 / 1 OS06.001	Fornitura e posa in opera di serramenti esterni, a taglio termico, in profilati metallici tipo METRA NC 65 STH o SCHÜCO ROYAL S 65 estrusi in lega primaria di alluminio con colora ... o avere co-estruso in zona sempre accessibile e visibile anche dopo la posa, il marchio del sistema utilizzato.							
	Riferimento abaco A	29,00	1,00	1,000		29,00		
	Riferimento abaco B	15,00	1,20	1,200		21,60		
	Riferimento abaco C	1,00	0,70	0,700		0,49		
	Riferimento abaco D	3,00	1,50	1,500		6,75		
	Riferimento abaco E	1,00	0,90	0,900		0,81		
	Riferimento abaco F	1,00	1,00	2,000		2,00		
	Riferimento abaco G	1,00	1,80	1,800		3,24		
	SOMMANO mq					63,89	320,00	20'444,80
193 / 2 OS06.002	Fornitura e posa in opera di infisso profilo TIPO METRA NC 90 STH o TIPO SCHUCO SERIE ROYAL S 93, RIF. ABACO INFISSI- per questa tipologia di serramenti valgono le stesse caratteristiche della voce OS06.001							
	Rif. Abaco H	5,00	1,30	1,850		12,03		
	Rif. Abaco I	2,00	3,30	1,200		7,92		
	Rif. Abaco L	5,00	3,00	1,300		19,50		
	Rif. Abaco M	5,00	3,60	1,300		23,40		
	Rif. Abaco N	6,00	2,50	1,300		19,50		
	SOMMANO MQ					82,35	340,00	27'999,00
194 / 3 OS06.003	F.e p.o di facciata continua realizzata con profili in lega di alluminio EN AW (EN 573-3 e EN 755-2) con stato fisico UNI EN 515. I telai fissi e le ante mobili dovranno essere ricavatati da profili estrusi in alluminio con guarnizioni in EPDM che evitino il contatto diretto dei due corpi.							
	chiodo interno	16,00	5,00		2,800	224,00		
	vetrata corpo scale c1					6,00		
	vetrata corpo scale c2					6,00		
	vetrata corpo scale c3	0,60		3,500		2,10		
	vetrata corpo scale c4					3,60		
	vetrata corpo scale c6		2,50		1,500	3,75		
	SOMMANO mq					245,45	390,00	95'725,50
195 / 4 OS06.004	F. e p.o di porte interne in laminato fir. abaco Q1 dim. 1.20x2.10( APERTURA NETTA 1,2 M). Le porte dovranno essere realizzate in tamburato di " medium density" di spessore pari a c ... lare posto al di sopra della maniglia, completo di vetro stratificato 6/7, come indicato nei disegni dell'abaco infissi.							
	SOMMANO cad.					18,00		
						18,00	347,00	6'246,00
196 / 5	Fornitura e p.o di porte interne in laminato fir. abaco Q2 dim.							
	<b>A RIPORTARE</b>							1'497'215,71

Num.Ord. TARIFFA	DESIGNAZIONE DEI LAVORI	DIMENSIONI				Quantità	IMPORTI	
		par.ug.	lung.	larg.	H/peso		unitario	TOTALE
	<b>RIPORTO</b>							1'497'215,71
OS06.005	0,8 x 2 .10( APERTURA NETTA 0,8 m). Le porte dovranno essere realizzate in tamburato di " medium density" di spessore ... nicci dovranno essere in legno naturale finitura ciliegio o in alluminio naturale, comunque da concordare con la D.L., .					17,00		
	SOMMANO cad.					17,00	297,00	5'049,00
197 / 6 OS06.006	Fornitura e p.o di infisso profilo TIPO METRA NC 65 - PORTE FINESTRE CON MANIGLIONE ANIPANICO- Per questa tipologia di serramenti valgono le stesse caratteristiche della voce OS06.001 Rif. abaco P1 Rif. abaco P2 Rif. abaco P4	2,00 3,00 6,00	1,50 2,50 1,30			7,35 18,38 16,38		
	SOMMANO mq					42,11	370,00	15'580,70
198 / 7 OS06.007	Fornitura e e p.o di porta realizzata con pannello sandwich, tipo porta REI, rivestita in acciaio zincato, completa di maniglia con serratura di sicurezza e chiave, completa di imbotte e cornici in acciaio zingato riferimento abaco P3 dim 1,50 x x2,10 m a due battenti.					1,00		
	SOMMANO cad					1,00	550,00	550,00
199 / 51 OS28.001	"Opere di smantellamento del vecchio generatore di calore esistente nel locale Centrale Termica, consistenti in:- smontaggio ed asportazione generatore di calore, (caldaia + bruci ... essivo raccordo alla nuova caldaia;- carico dei materiali di risulta e trasporto e scarico alla pubblica discarica. "					1,00		
	SOMMANO corpo					1,00	800,00	800,00
200 / 52 OS28.002	"Fornitura e posa in opera (p.o.) di caldaia ad acqua calda a tre giri di fumo, funzionante a condensazione ed a bassa temperatura scorrevole, avente le seguenti caratteristiche:- ... Superficie in acciaio inox al carbonio a contatto con il fluido termovettore.Cassa fumi in acciaio AISI 316 Ti."					1,00		
	SOMMANO CORPO					1,00	14'210,00	14'210,00
201 / 53 OS28.003	Fornitura e po.o. di valvola a sfera per gas, passaggio integrale, conforme EN 331, serie T10G, corpo in ottone sbiancato, leva di azionamento manuale, verniciata colore giallo, attacchi filettati F. diametro 1"1/2.					1,00		
	SOMMANO cad					1,00	74,00	74,00
202 / 54 OS28.004	Fornitura e p.o. di filtro a cartuccia per gas, corpo in alluminio pressofuso, cartuccia filtrante in materiale sintetico lavabile, pressione max 2 bar, attacchi filettati, Ø 1"1/2					1,00		
	SOMMANO cad					1,00	60,00	60,00
203 / 55 OS28.005	Fornitura e p.o. di giunto antivibrante flessibile per gas, in acciaio inox, con raccordi in acciaio inox, per collegamento rampa gas a norme UNI-EN 676/1998, attacchi filettati, Ø 1"1/2.							
	<b>A RIPORTARE</b>							1'533'539,41

Num.Ord. TARIFFA	DESIGNAZIONE DEI LAVORI	DIMENSIONI				Quantità	IMPORTI	
		par.ug.	lung.	larg.	H/peso		unitario	TOTALE
	<b>RIPORTO</b>							1'533'539,41
	SOMMANO cadauno					1,00		
204 / 161 OS28.006	Fornitura e p.o. di gruppo manometro metallico a quadrante per gas, attacco radiale in ottone G 1/4B, scala 0-60 mbar, completo di rubinetto di chiusura.					1,00	70,00	70,00
	SOMMANO cadauno					1,00	80,00	80,00
205 / 56 OS28.007	Fornitura e p.o. di nuovo canale da fumo in acciaio inox del generatore, con modifiche per il raccordo alla canna fumaria esistente, compreso lo scarico delle condense da convogliare al neutralizzatore. 1					1,00		
	SOMMANO a corpo					1,00	850,00	850,00
206 / 158 OS28.008	Fornitura e p.o. di componenti di sicurezza, regolazione e controllo di centrale termica, a norme ISPESEL: - Manometro metallico a quadrante con riccio in rame e rubinetto Ø 3/8", scala 0-40 bar, conforme ISPESEL					1,00		
	SOMMANO cadauno					1,00	60,00	60,00
207 / 157 OS28.009	Fornitura e p.o. di componenti di sicurezza, regolazione e controllo di centrale termica, a norme ISPESEL: - Termometro bimetallico ad immersione con pozzetto L=45 mm, DN 80 classe di precisione UNI 2, attacco posteriore o radiale Ø 1/2", conforme ISPESEL, scala 0-120°C.					2,00		
	SOMMANO cadauno					2,00	45,00	90,00
208 / 156 OS28.010	Fornitura e p.o. di componenti di sicurezza, regolazione e controllo di centrale termica, a norme ISPESEL: -Valvola di sicurezza per impianti di riscaldamento, Ø 1/2"x3/4", qualificata e tarata ISPESEL, con imbuto e tubo di scarico. Pressione di taratura 2,5 bar.					1,00		
	SOMMANO cadauno					1,00	80,00	80,00
209 / 155 OS28.011	Fornitura e p.o. di componenti di sicurezza, regolazione e controllo di centrale termica, a norme ISPESEL: -Pressostato di sicurezza a ripristino manuale, omologato ISPESEL					1,00		
	SOMMANO cadauno					1,00	50,00	50,00
210 / 154 OS28.012	Fornitura e p.o. di componenti di sicurezza, regolazione e controllo di centrale termica, a norme ISPESEL: -Valvola di intercettazione combustibile, omologata ISPESEL, corpo filettato, Ø 1"1/2, taratura 98°C					1,00		
	SOMMANO cadauno					1,00	525,00	525,00
211 / 153 OS28.013	Fornitura e p.o. di componenti di sicurezza, regolazione e controllo di centrale termica, a norme ISPESEL: Vasi di espansione marcatura CE							
	<b>A RIPORTARE</b>							1'535'344,41



Num.Ord. TARIFFA	DESIGNAZIONE DEI LAVORI	DIMENSIONI				Quantità	IMPORTI	
		par.ug.	lung.	larg.	H/peso		unitario	TOTALE
	<b>RIPORTO</b>							1'535'344,41
	- Vaso capacità 24lt precarica 1,5 bar  SOMMANO cadauno					1,00		
						1,00	120,00	120,00
212 / 152 OS28.014	Fornitura e p.o .di componenti di sicurezza, regolazione e controllo di centrale termica, a norme ISPESEL: Vasi di espansione marcatura CE - Vaso capacità 35 lt precarica 1,5 bar  SOMMANO cadauno					1,00		
						1,00	150,00	150,00
213 / 151 OS28.015	Fornitura e p.o .di componenti di sicurezza, regolazione e controllo di centrale termica, a norme ISPESEL: Vasi di espansione marcatura CE - Vaso capacità 50 lt precarica 1,5 bar  SOMMANO cadauno					1,00		
						1,00	165,00	165,00
214 / 149 OS28.016	Fornitura e p.o .di componenti di sicurezza, regolazione e controllo di centrale termica, a norme ISPESEL: Pozzetto -guaina termometrica per inecrimento termometro a onda attacco 1/2"  SOMMANO cadauno					2,00		
						2,00	50,00	100,00
215 / 148 OS28.017	Fornitura e p.o. di gruppo riempimento automatico Ø 1/2", con valvola di ritegno, filtro, manometro e contatore acqua fredda a quadrante bagnato.  SOMMANO cadauno					1,00		
						1,00	120,00	120,00
216 / 147 OS28.018	Fornitura e p.o. di valvola automatica di sfogo aria , Ø 3/4", completo di rubinetto di intercettazione  SOMMANO cadauno					4,00		
						4,00	37,00	148,00
217 / 146 OS28.019	"Fornitura e p.o. di collettore di mandata / ritorno in acciaio al carbonio, Ø 3", con fondelli bombati, attacchi flangiati PN6, n° 2 DN 65, n° 1 DN 50, n° 1 attacco filettato Ø 3/ ... ogetto). Completo di staffe di sostegno a murare. Compreso verniciatura del tutto con doppia mano di antiruggine. "  SOMMANO cadauno					2,00		
						2,00	350,00	700,00
218 / 145 OS28.020	"Fornitura e p.o. di elettropompa gemellare per circuito primario acqua calda (P1), attacchi flangiati DN 40 PN 6, trifase 380V 50 Hz, motore elettrico a 3 velocità a rotore bagnat ... a IP 44.Pompa con controflange, guarnizioni e bulloni.Standard di qualità WILO, mod. TOP-SD 40/10 DM o equivalente."  SOMMANO cadauno					1,00		
						1,00	1'356,00	1'356,00
219 / 144 OS28.021	"Fornitura e p.o. di valvola di intercettazione e regolazione a tenuta morbida, esente da manutenzione, corpo in ghisa, tappo/cuneo rivestito in EPDM, flangiata (T max 120°C), vola ... ati.  SOMMANO cadauno					1,00		
						1,00		
	<b>A RIPORTARE</b>							1'538'203,41

Num.Ord. TARIFFA	DESIGNAZIONE DEI LAVORI	DIMENSIONI				Quantità	IMPORTI	
		par.ug.	lung.	larg.	H/peso		unitario	TOTALE
	<b>RIPORTO</b>							1'538'203,41
	Con controflange, guarnizioni e bulloni. Standard di qualità: KSB ITALIA, mod.BOA Compact NG o equivalente. "					2,00		
	SOMMANO cadauno					2,00	175,00	350,00
220 / 143 OS28.022	"Fornitura e p.o. di valvola di intercettazione e regolazione a tenuta morbida, esente da manutenzione, corpo in ghisa, tappo/ cuneo rivestito in EPDM, flangiata (T max 120°C), vola ... ontroflange, guarnizioni e bulloni. Standard di qualità: KSB ITALIA, mod.BOA Compact NG o equivalente. " DN 50 PN 6					3,00		
	SOMMANO cadauno					3,00	145,00	435,00
221 / 142 OS28.023	"Fornitura e p.o. di valvola di ritegno a disco con molla, corpo in OT, montaggio tra flange UNI.Standard di qualità KSB ITALIA, mod. BOA-RVK o similare." DN 50 flange PN 16					1,00		
	SOMMANO cadauno					1,00	80,00	80,00
222 / 141 OS28.024	Fornitura e p.o. di valvolame e rubinetteria: - valvola a sfera, corpo in OT sbiancato, montaggio universale, attacchi filettati femmina con bocchettone Ø 3/4"					2,00		
	SOMMANO cadauno					2,00	20,00	40,00
223 / 140 OS28.025	"Tubo in acciaio nero, per collegamenti idrici interni alla C.T. nei vari diametri, raccorderia e pezzi speciali, fino al raccordo della tubazione interrata preisolata Ecoflex Th ... gas a regola d'arte, compresa la verniciatura con mano di antiruggine e smalto giallo a finire per il tubo gas. "					1,00		
	SOMMANO cadauno					1,00	750,00	750,00
224 / 139 OS28.026	"Giunti flessibili Ø 2", attacchi filettati Standard di qualità KSB, mod. GE1-N o similare."					4,00		
	SOMMANO cadauno					4,00	50,00	200,00
225 / 138 OS28.027	"Fornitura e p.o. di scambiatore a piastre. Piastrre in acciaio inox AISI 316, telaio in acciaio al carbonio, guarnizioni in EPDM, bocchelli primario e secondario in acciaio inox, ... per drenaggi e manutenzione dello scambiatore. Scambiatore ispezionabile per pulizia." (Sotto centrale termica)					1,00		
	SOMMANO cadauno					1,00	1'650,00	1'650,00
226 / 136 OS28.028	"Fornitura e p.o di valvola di bilanciamento e taratura, corpo in ottone, attacchi filettati, con attacchi piezometrici per la lettura della portata mediante manometro differenziale. Standard di qualità CALEFFI, mod, 131 " Diametro 1 1/2"					1,00		
	SOMMANO cadauno					1,00	145,00	145,00
	<b>A RIPORTARE</b>							1'541'853,41

Num.Ord. TARIFFA	DESIGNAZIONE DEI LAVORI	DIMENSIONI				Quantità	IMPORTI	
		par.ug.	lung.	larg.	H/peso		unitario	TOTALE
	<b>R I P O R T O</b>							1'541'853,41
227 / 137 OS28.029	"Fornitura e p.o di valvola di bilanciamento e taratura, corpo in ottone, attacchi filettati, con attacchi piezometrici per la lettura della portata mediante manometro differenziale. Standard di qualità CALEFFI, mod, 131 " Diametro 2"					1,00		
	SOMMANO cadauno					1,00	190,00	190,00
228 / 162 OS28.030	Fornitura e p.o. di valvola a tre vie miscelatrice ad otturatore, corsa 20 mm, corpo in ghisa, attacchi flangiati UNI, caratteristica di regolazione equipercentuale, stelo otturato ... segnale 0-10Vcc, azione diretta, alimentazione 24Vca, corredata di idoneo accoppiamento meccanico a detta valvola.					1,00		
	SOMMANO cadauno					1,00	650,00	650,00
229 / 135 OS28.031	"Fornitura e p.o. di filtro singolo a cestello, corpo in ghisa, attacchi flangiati, DN 85 PN 10, cestello estraibile in acciaio inox AISI 316, filtrazione 120 micron, perdita di ca ... rtata nominale d'acqua 36 mc/h. Con controflange, bulloni e guarnizioni. Standard FLUXA, mod. OV/3 o equivalente.					1,00		
	SOMMANO cadauno					1,00	750,00	750,00
230 / 134 OS28.032	Fornitura e p.o .di degasatore di bolle e microbolle d'aria, corpo in acciaio, Tmax 120°C, Pmax 10 bar, attacchi a saldare Ø 3".					1,00		
	SOMMANO cadauno					1,00	1'250,00	1'250,00
231 / 133 OS28.033	"Fornitura e p.o. di collettore di mandata / ritorno in acciaio al carbonio, Ø 3"", con fondelli bombati, attacchi flangiati PN6, n° 1 DN 65, n° 2 DN 50, n° 1 attacco filettato Ø 3 ... .Completo di staffe in ferro di sostegno a murare. Compreso verniciatura del tutto con doppia mano di antiruggine. "					2,00		
	SOMMANO cadauno					2,00	350,00	700,00
232 / 132 OS28.034	"Fornitura e p.o. di elettropompa gemellare per circuito pannelli radianti (P2,P3), attacchi flangiati DN 50 PN 6, trifase 380V 50 Hz, motore elettrico a 3 velocità a rotore bagnat ... a IP 44. Pompa con controflange, guarnizioni e bulloni.Standard di qualità WILO, mod. TOP-SD 50/15 DM o equivalente."					2,00		
	SOMMANO cadauno					2,00	1'960,00	3'920,00
233 / 131 OS28.035	"Fornitura e p.o. di valvola di intercettazione e regolazione a tenuta morbida, esente da manutenzione, corpo in ghisa, tappo/ cuneo rivestito in EPDM, flangiata (T max 120°C), vola ... controflange, guarnizioni e bulloni.Standard di qualità: KSB ITALIA , mod.BOA Compact o equivalente. " DN 65 PN 6					3,00		
	SOMMANO cadauno					3,00	175,00	525,00
234 / 130 OS28.036	"Fornitura e p.o. di valvola di intercettazione e regolazione a tenuta morbida, esente da manutenzione, corpo in ghisa, tappo/							
	<b>A R I P O R T A R E</b>							1'549'838,41

Num.Ord. TARIFFA	DESIGNAZIONE DEI LAVORI	DIMENSIONI				Quantità	IMPORTI	
		par.ug.	lung.	larg.	H/peso		unitario	TOTALE
	<b>RIPORTO</b>							1'549'838,41
	cuneo rivestito in EPDM, flangiata (T max 120°C), vola ... controflange, guarnizioni e bulloni. Standard di qualità: KSB ITALIA , mod.BOA Compact o equivalente. " DN 50 PN 6					8,00		
	SOMMANO cadauno					8,00	145,00	1'160,00
235 / 129 OS28.037	"Fornitura e p.o. di valvole di ritegno a disco con molla, corpo in OT, montaggio tra flange UNI.Standard di qualità KSB ITALIA, mod. BOA-RVK o similare." DN 50 flange PN 16					2,00		
	SOMMANO cadauno					2,00	80,00	160,00
236 / 128 OS28.038	"Fornitura e p.o. di compensatori in gomma antivibranti, attacchi filettati PN16 con bocchettone. Standard di qualità KSB ITALIA, mod. GEI 1-N o similare" Ø 2"					4,00		
	SOMMANO cadauno					4,00	50,00	200,00
237 / 127 OS28.039	"Fornitura e p.o. di compensatori in gomma antivibranti, attacchi filettati PN16 con bocchettone. Standard di qualità KSB ITALIA, mod. GEI 1-N o similare" Ø 1 1/4"					2,00		
	SOMMANO cadauno					2,00	38,00	76,00
238 / 126 OS28.040	"Fornitura e p.o. di compensatori in gomma antivibranti, attacchi filettati PN16 con bocchettone. Standard di qualità KSB ITALIA, mod. GEI 1-N o similare" Ø 1"					2,00		
	SOMMANO cadauno					2,00	36,00	72,00
239 / 125 OS28.041	Fornitura e p.o di vaso di espansione con marcatura CE, capacità 24 lt, precarica 1,5 bar					2,00		
	SOMMANO cadauno					2,00	120,00	240,00
240 / 124 OS28.042	Rubinetteria a sfera vari diametri (Ø 3/8", 3/4", 1"), per intercettazione, drenaggio, sfiati, ecc.					1,00		
	SOMMANO cadauno					1,00	280,00	280,00
241 / 123 OS28.043	Fornitura e p.o. di termometro bimetallico ad immersione con pozzetto L=45 mm, DN 80 classe di precisione UNI 2, attacco posteriore o radiale Ø 1/2", conforme ISPESL, scala 0-120°C.					4,00		
	SOMMANO cadauno					4,00	45,00	180,00
242 / 122 OS28.044	Tube in acciaio nero, per collegamenti idrici interni alla sotto C.T. , nei vari diametri, raccorderia e pezzi speciali. Ogni altro onere e necessità per completare dette linee idriche a regola d'arte."							
	<b>A RIPORTARE</b>							1'552'206,41

Num.Ord. TARIFFA	DESIGNAZIONE DEI LAVORI	DIMENSIONI				Quantità	IMPORTI	
		par.ug.	lung.	larg.	H/peso		unitario	TOTALE
	<b>RIPORTO</b>							1'552'206,41
	SOMMANO cadauno					1,00		
243 / 121 OS28.045	"Fornitura e p.o. di pannello radiante prefabbricato per il riscaldamento ambienti, da applicare su soffitto pensile, avente anche funzione di componente edilizio di finitura e di ... ivi di raccorderia, sorpassi, guaina isolante ed ogni altro accessorio necessario. Standard di qualità FCC PLANTERM."					1,00	750,00	750,00
	SOMMANO cadauno					119,00		
244 / 120 OS28.046	"Fornitura e p.o. di pannello prefabbricato per finitura coibentata aree non radianti, da applicare su soffitto pensile.Pannello costituito da un sandwich monoblocco di cartongess ... ecorazione finale a pittura, spatolatura, ecc.).Dimensione pannello 1200 x 2650 mmStandard di qualità FCC PLANTERM."					119,00	328,00	39'032,00
	SOMMANO mq					950,00		
245 / 119 OS28.047	"Fornitura e p.o .di gruppo distribuzione a parete per alimentazione soli pannelli radianti, così composto - collettore Ø 1"1/4, completo di testate, terminali, valvole di sfiato ... a contenere il tutto. - testine elettrotermiche ON - OFF, 220 V a 2 fili sui moduli di ritorno. " Gruppo 3+3 vie					950,00	28,00	26'600,00
	SOMMANO cadauno					4,00		
246 / 118 OS28.048	"Fornitura e p.o .di gruppo distribuzione a parete per alimentazione soli pannelli radianti, così composto - collettore Ø 1"1/4, completo di testate, terminali, valvole di sfiato ... a contenere il tutto. - testine elettrotermiche ON - OFF, 220 V a 2 fili sui moduli di ritorno. " Gruppo 4+4 vie					4,00	440,00	1'760,00
	SOMMANO cadauno					3,00		
247 / 117 OS28.049	"Fornitura e p.o .di gruppo distribuzione a parete per alimentazione soli pannelli radianti, così composto - collettore Ø 1"1/4, completo di testate, terminali, valvole di sfiato ... a contenere il tutto. - testine elettrotermiche ON - OFF, 220 V a 2 fili sui moduli di ritorno. " Gruppo 5+5 vie					3,00	544,00	1'632,00
	SOMMANO cadauno					1,00		
248 / 116 OS28.050	"Fornitura e p. o. di radiatore in tubo di acciaio elettrosaldato Fe280, Ø 25 mm, sp. 2,1 mm , formato da elementi singoli accoppiati con nippli filettati, fornito a pacchi preasse ... mod. Classico o equivalente.Nelle seguenti quantità:" n° 15 radiatori con elementi tipo 5/870 (resa 133W/elemento)					1,00	647,00	647,00
	SOMMANO cadauno					290,00		
	SOMMANO cadauno					290,00	23,00	6'670,00
	<b>A RIPORTARE</b>							1'629'297,41

Num.Ord. TARIFFA	DESIGNAZIONE DEI LAVORI	DIMENSIONI				Quantità	IMPORTI	
		par.ug.	lung.	larg.	H/peso		unitario	TOTALE
	<b>RIPORTO</b>							1'629'297,41
249 / 115 OS28.051	"Fornitura e p. o. di radiatore in tubo di acciaio elettrosaldato Fe280, Ø 25 mm, sp. 2,1 mm , formato da elementi singoli accoppiati con nipples filettati, fornito a pacchi preasse ... di qualità TUBOR, mod. Classico o equivalente. Nelle seguenti quantità:" n° 3 radiatori 5/750 (resa 117W/elemento					24,00		
	SOMMANO cadauno					24,00	20,00	480,00
250 / 114 OS28.052	"Fornitura e p.o di gruppo di distribuzione a parete per alimentazione soli radiatori, così composto: - Cassetta d'ispezione a parete, incassata a filo muro, in lamiera zincata e ... i per tubo rame. - N° 2 valvole di sfianto aria automatiche. - N° 2 valvola a sfera Ø 1" con bocchettone, a monte."					2,00		
	SOMMANO cadauno					2,00	52,00	104,00
251 / 113 OS28.053	"Fornitura e p.o di gruppo di distribuzione a parete per alimentazione soli radiatori, così composto: - Cassetta d'ispezione a parete, incassata a filo muro, in lamiera zincata e ... i per tubo rame. - N° 2 valvole di sfianto aria automatiche. - N° 2 valvola a sfera Ø 1""con bocchettone, a monte."					2,00		
	SOMMANO cadauno					2,00	62,00	124,00
252 / 112 OS28.054	"Fornitura e p.o di gruppo di distribuzione a parete per alimentazione soli radiatori, così composto: - Cassetta d'ispezione a parete, incassata a filo muro, in lamiera zincata e ... er tubo rame.  - N° 2 valvole di sfianto aria automatiche. - N° 2 valvola a sfera Ø 1"" con bocchettone, a monte."					2,00		
	SOMMANO cadauno					2,00	68,00	136,00
253 / 110 OS28.055	Fornitura e p.o. di un sistema di regolazione elettronica per la gestione in solo caldo di impianti di riscaldamento di tipo radiante a soffitto, per le seguenti funzioni: gestio ... a italiana. Standard di qualità FCC PLANTERM o equivalente."  Totale sistema di termoregolazione pannelli radianti					1,00		
	SOMMANO a corpo					1,00	10'440,00	10'440,00
254 / 150 OS28.056	"Fornitura e p.o. di dorsale di adduzione fluido termovettore dalla Centrale Termica alla SottoCentrale Termica, posa interrata, realizzata con sistema di tubazione preisolata, con ... rdi ... Standard di qualità UPONOR, mod. ECOFLEX THERMO TWIN - Serie 5 o equivalente. " 2 x Ø 50x4,6 mm x 200 mm					1,00		
	SOMMANO cadauno					1,00	100,00	100,00
255 / 111 OS28.056	"Fornitura e p.o. di dorsale di adduzione fluido termovettore dalla Centrale Termica alla SottoCentrale Termica, posa							
	<b>A RIPORTARE</b>							1'640'681,41

Num.Ord. TARIFFA	DESIGNAZIONE DEI LAVORI	DIMENSIONI				Quantità	IMPORTI	
		par.ug.	lung.	larg.	H/peso		unitario	TOTALE
	<b>R I P O R T O</b>							1'640'681,41
	interrata, realizzata con sistema di tubazione preisolata, con ... rdi ... Standard di qualità UPONOR, mod. ECOFLEX THERMO TWIN - Serie 5 o equivalente. " 2 x Ø 50x4,6 mm x 200 mm					42,00		
	SOMMANO cadauno					42,00	100,00	4'200,00
256 / 109 OS28.057	"Fornitura e p.o. di tubazione di rame crudo in barre, conforme UNI 6507, serie leggera, giunzioni per fusione al cannello con argentana, tubi rame tipo UNI EN 1057, giunti conform ... fetta regola d'arte.Staffaggi con staffe e supporti in acciaio zincato come da specifiche tecniche." diametro 54x1,5					40,00		
	SOMMANO mt					40,00	28,00	1'120,00
257 / 108 OS28.058	"Fornitura e p.o. di tubazione di rame crudo in barre, conforme UNI 6507, serie leggera, giunzioni per fusione al cannello con argentana, tubi rame tipo UNI EN 1057, giunti conform ... etta regola d'arte. Staffaggi con staffe e supporti in acciaio zincato come da specifiche tecniche." diametro 42x1,5					80,00		
	SOMMANO mt					80,00	26,00	2'080,00
258 / 107 OS28.059	"Fornitura e p.o. di tubazione di rame crudo in barre, conforme UNI 6507, serie leggera, giunzioni per fusione al cannello con argentana, tubi rame tipo UNI EN 1057, giunti conform ... rfetta regola d'arte. Staffaggi con staffe e supporti in acciaio zincato come da specifiche tecniche." diametro 35x1					75,00		
	SOMMANO mt					75,00	23,00	1'725,00
259 / 106 OS28.060	"Fornitura e p.o. di tubazione di rame crudo in barre, conforme UNI 6507, serie leggera, giunzioni per fusione al cannello con argentana, tubi rame tipo UNI EN 1057, giunti conform ... tta regola d'arte. Staffaggi con staffe e supporti in acciaio zincato come da specifiche tecniche." diametro 28x1,00					100,00		
	SOMMANO mt					100,00	20,00	2'000,00
260 / 105 OS28.061	"Fornitura e p.o. di tubazione di rame crudo in barre, conforme UNI 6507, serie leggera, giunzioni per fusione al cannello con argentana, tubi rame tipo UNI EN 1057, giunti conform ... rfetta regola d'arte. Staffaggi con staffe e supporti in acciaio zincato come da specifiche tecniche." diametro 22x1					150,00		
	SOMMANO mt					150,00	15,00	2'250,00
261 / 104 OS28.062	Fornitura e p.o. di tubazione in rame ricotto in rotoli del tipo preisolato con guaina di elastomero espanso a celle chiuse, classe 1 di reazione al fuoco, conforme Legge 10/91 e r ... sumo e							
	<b>A R I P O R T A R E</b>							1'654'056,41

Num.Ord. TARIFFA	DESIGNAZIONE DEI LAVORI	DIMENSIONI				Quantità	IMPORTI	
		par.ug.	lung.	larg.	H/peso		unitario	TOTALE
	<b>RIPORTO</b>							1'654'056,41
	quant'altro necessario per eseguire l'opera a perfetta regola d'arte. Tubo Ø 18x1 mm, spessore isolante 6,5 mm					110,00		
	SOMMANO mt					110,00	6,00	660,00
262 / 103 OS28.063	Fornitura e p.o. di tubazione in rame ricotto in rotoli del tipo preisolato con guaina di elastomero espanso a celle chiuse, classe 1 di reazione al fuoco, conforme Legge 10/91 e r ... sumo e quant'altro necessario per eseguire l'opera a perfetta regola d'arte. Tubo Ø 14x1 mm, spessore isolante 6,5 mm					220,00		
	SOMMANO mt					220,00	4,50	990,00
263 / 102 OS28.064	Fornitura e p.o. di tubazione in rame ricotto in rotoli del tipo preisolato con guaina di elastomero espanso a celle chiuse, classe 1 di reazione al fuoco, conforme Legge 10/91 e r ... sumo e quant'altro necessario per eseguire l'opera a perfetta regola d'arte. Tubo Ø 12x1 mm, spessore isolante 6,5 mm					110,00		
	SOMMANO mt					110,00	3,50	385,00
264 / 101 OS28.065	"Isolamento termico degli impianti in Centrale Termica e in Sotto Centrale Termica, realizzato con cospelle o materassino in lana minerale o vetro, di classe 0 di reazione al fuoco ... filtri, ecc.) dovrà essere realizzato con doppio semiguscio smontabile per consentire gli interventi di manutenzione."					1,00		
	SOMMANO a corpo					1,00	3'000,00	3'000,00
265 / 100 OS28.066	"Fornitura e p.o. di guaina flessibile per coibentazione tubi convoglianti acqua calda, in elastomero espanso a celle chiuse, avente conduttività lambda < 0,040 W/m°C, resistenza d ... olame, ecc.Standard di qualità ARMACELL, mod. ARMAFLEX MF o SH o AC o similare." Tubo Ø 40-59 , spessore minimo 9 mm					120,00		
	SOMMANO mt					120,00	10,00	1'200,00
266 / 99 OS28.067	"Fornitura e p.o. di guaina flessibile per coibentazione tubi convoglianti acqua calda, in elastomero espanso a celle chiuse, avente conduttività lambda < 0,040 W/m°C, resistenza d ... lame, ecc. Standard di qualità ARMACELL, mod. ARMAFLEX MF o SH o AC o similare." Tubo Ø 20-39 , spessore minimo 6 mm					325,00		
	SOMMANO mt					325,00	8,00	2'600,00
267 / 98 OS28.068	Fornitura e p.o. di valvola a sfera, corpo in OT sbiancato, sfera in OT stampata, superficie speculare diamantata e cromata, guarnizione sfera ed asta in P.T.F.E. puro, maniglia in ... tale, PN 25, attacchi filettati F/F, comando a leva. Impiego per acqua fino a 110°C a 10 bar. Valvola a sfera Ø 1"1/4					4,00		
	SOMMANO cadauno					4,00	35,00	140,00
268 / 97	Fornitura e p.o. di valvola a sfera, corpo in OT sbiancato, sfera							
	<b>A RIPORTARE</b>							1'663'031,41



Num.Ord. TARIFFA	DESIGNAZIONE DEI LAVORI	DIMENSIONI				Quantità	IMPORTI	
		par.ug.	lung.	larg.	H/peso		unitario	TOTALE
	<b>RIPORTO</b>							1'663'031,41
OS28.069	in OT stampata, superficie speculare diamantata e cromata, guarnizione sfera ed asta in P.T.F.E. puro, maniglia in ... totale, PN 25, attacchi filettati F/F, comando a leva. Impiego per acqua fino a 110°C a 10 bar. Valvola a sfera Ø 3/4					2,00		
	SOMMANO cadauno					2,00	20,00	40,00
269 / 96 OS28.070	"Fornitura e p.o. di sistema di sfiato aria dalle dorsali correnti nel controsoffitto, realizzato con calate fino ad uno sportellino a parete, con rubinetto e portagomma Ø 1/4", r ... portellino a parete tipo scatola impianto elettrico. In numero e posizione da definire in corso d'opera con la D.L."					1,00		
	SOMMANO a corpo					1,00	200,00	200,00
270 / 95 OS28.071	"Fornitura e p.o. di additivo anticorrosione/antigelo del circuito idraulico pannelli radianti da fenomeni di corrosione, fanghi, incrostazioni, delle parti metalliche e plastiche. ... osaggio 1% del volume dell'impianto. Fornitura in taniche da 20 lt. Standard di qualità FCC PLANTERM o equivalente."					1,00		
	SOMMANO cadauno					1,00	226,00	226,00
271 / 94 OS28.072	"Fornitura e p.o di impianto di estrazione meccanica aria esausta dai due servizi igienici degli allievi (p. terra e p. primo), costituito come segue: - aspiratore del tipo a cas ... di raccorderia - n° 4 valvole di aspirazione regolabili in acciaio preverniciato con materiali plastico Ø 125 mm"					1,00		
	SOMMANO corpo					1,00	950,00	950,00
272 / 93 OS28.074	Fornitura e p.o. di estrattore aria servizio personale a parete.					1,00		
	SOMMANO cadauno					1,00	50,00	50,00
273 / 92 OS28.075	"Fornitura e p.o. di sistema di canalizzazione adduzione aria dalla U.T.A. situata nel volume tecnico al piano terra, fino alle bocchette di distribuzione a dislocamento, poste nei ... e le condotte di adduzione a perfetta regola d'arte. Standard di qualità LINDAB, mod. LINDABISOL o equivalente."					1,00		
	SOMMANO a corpo					1,00	11'900,00	11'900,00
274 / 63 OS28.075bis	Fornitura e p.o. di predisposizione impianto aria primaria a servizio aule e laboratori, costituito da canalizzazione in lamiera zincata corrente nel controsoffitto e sottotraccia, con derivazioni discendenti verso i diffusori posti a quota pavimento.					550,00		
	SOMMANO kg					550,00	5,00	2'750,00
275 / 61 OS28.076	"Fornitura e p.o. di diffusore a dislocamento per la mandata di aria neutra nelle aule e nei laboratori, per installazione ad incasso nel controsoffitto, realizzato in lamiera di a ... ia. Portata aria nominale 200 mc/h , dim. diffusore 400x400x115 mm. Standard di qualità FCC o equivalente. "							
	<b>A RIPORTARE</b>							1'679'147,41

Num.Ord. TARIFFA	DESIGNAZIONE DEI LAVORI	DIMENSIONI				Quantità	IMPORTI	
		par.ug.	lung.	larg.	H/peso		unitario	TOTALE
	<b>RIPORTO</b>							1'679'147,41
276 / 60 OS28.077	"Fornitura e p.o. di bocchetta di aspirazione per la ripresa di aria nei locali aule e laboratori, per installazione nel controsoffitto, DN 160 mm , in alluminio estruso anodizzato ... di modulo di regolazione della portata.Standard di qualità ALDES, bocchetta BIM-320 + modulo MR o similare."					30,00		
	SOMMANO cadauno					30,00	181,00	5'430,00
277 / 62 OS28.077bis	"Fornitura e p.o. di sistema di condotto circolare in lamiera zincata spiroidale a semplice parete, per la ripresa dell'aria dalle aule, costituito essenzialmente da :- canale DN ... mpletare le condotte di ripresa a perfetta regola d'arte. Standard di qualità LINDAB, mod. LINDABSAFE o equivalente."					30,00		
	SOMMANO cadauno					30,00	120,00	3'600,00
278 / 59 OS28.078	Fornitura e p.o. di gruppo di pressurizzazione idrica acqua potabile, dalle seguenti caratteristiche: - n° 2 elettropompe di servizio multistadio orizzontali in acciaio inox, port ... a, con treccia esterna in acciaio zincato, Ø 1"1/4. Standard di qualità WILO GPH-2-MHI-204-EM o similare.					1,00		
	SOMMANO a corpo					1,00	600,00	600,00
279 / 58 OS28.079	"Fornitura e p.o. di deposito di acqua di prima raccolta in polietilene lineare atossico ad alta densità, idoneo allo stoccaggio di acqua potabile, capacità 1000 lt, cilindrico ver ... golato di livello a galleggiante, troppo pieno convogliato allo scarico. Standard di qualità CORDIVARI o similare."					1,00		
	SOMMANO cadauno					1,00	1'500,00	1'500,00
280 / 57 OS28.080	"Fornitura e p.o. di filtro manuale con testata sintetica, con cartuccia estraibile in contenitore trasparente, capacità filtrante 90 micron, attacchi filettati 3/4", cartuccia l ... cartuccia e staffa fissaggio filtro. Portata nominale 2,5 mc/h Standard di qualità CILICHEMIE, mod. DUNA o similare."					1,00		
	SOMMANO cadauno					1,00	350,00	350,00
281 / 11 OS28.081	"Fornitura e p.o. di linea di adduzione idrica dal contatore idrico stradale, in polietilene alta densità Ø 25x2,3 mm (PN 12,5), contenuto in guaina corrugata in polipropilene per interrimento.Compreso rubinetto a sfera di intercettazione e raccorderie di estremità."					75,00		
	SOMMANO ML					75,00	2,00	150,00
282 / 31 OS28.082	Fornitura e p.o. di linee di distribuzione acqua all'interno della Centrale Idrica, realizzate con tubo di acciaio zincato a caldo e relatva raccorderia in ghisa malleabile zincata, fino ad un collettore di distribuzione idrica.					30,00		
	SOMMANO kg					30,00	5,00	150,00
	<b>A RIPORTARE</b>							1'691'013,41

Num.Ord. TARIFFA	DESIGNAZIONE DEI LAVORI	DIMENSIONI				Quantità	IMPORTI	
		par.ug.	lung.	larg.	H/peso		unitario	TOTALE
	<b>RIPORTO</b>							1'691'013,41
283 / 30 OS28.083	Fornitura e p.o. di valvola a sfera, corpo in OT sbiancato, sfera in OT stampata, superficie speculare diamantata e cromata, guarnizione sfera ed asta in P.T.F.E. puro, maniglia in ... ssaggio totale, PN 25, attacchi filettati F/F, comando a leva. Impiego per acqua fino a 110°C a 10 bar. Ø 1"1/4					1,00		
	SOMMANO cadauno					1,00	25,00	25,00
284 / 10 OS28.083	Fornitura e p.o. di valvola a sfera, corpo in OT sbiancato, sfera in OT stampata, superficie speculare diamantata e cromata, guarnizione sfera ed asta in P.T.F.E. puro, maniglia in ... ssaggio totale, PN 25, attacchi filettati F/F, comando a leva. Impiego per acqua fino a 110°C a 10 bar. Ø 1"1/4					1,00		
	SOMMANO cadauno					1,00	25,00	25,00
285 / 15 OS28.084	Fornitura e p.o. di valvola a sfera, corpo in OT sbiancato, sfera in OT stampata, superficie speculare diamantata e cromata, guarnizione sfera ed asta in P.T.F.E. puro, maniglia in ... saggio totale, PN 25, attacchi filettati F/F, comando a leva. Impiego per acqua fino a 110°C a 10 bar. Ø 3/4"					4,00		
	SOMMANO cadauno					4,00	13,00	52,00
286 / 29 OS28.084	Fornitura e p.o. di valvola a sfera, corpo in OT sbiancato, sfera in OT stampata, superficie speculare diamantata e cromata, guarnizione sfera ed asta in P.T.F.E. puro, maniglia in ... saggio totale, PN 25, attacchi filettati F/F, comando a leva. Impiego per acqua fino a 110°C a 10 bar. Ø 3/4"					1,00		
	SOMMANO cadauno					1,00	13,00	13,00
287 / 28 OS28.085	Fornitura e p.o. di valvola a sfera, corpo in OT sbiancato, sfera in OT stampata, superficie speculare diamantata e cromata, guarnizione sfera ed asta in P.T.F.E. puro, maniglia in ... saggio totale, PN 25, attacchi filettati F/F, comando a leva. Impiego per acqua fino a 110°C a 10 bar. Ø 1/2"					4,00		
	SOMMANO cadauno					4,00	10,00	40,00
288 / 14 OS28.085	Fornitura e p.o. di valvola a sfera, corpo in OT sbiancato, sfera in OT stampata, superficie speculare diamantata e cromata, guarnizione sfera ed asta in P.T.F.E. puro, maniglia in ... saggio totale, PN 25, attacchi filettati F/F, comando a leva. Impiego per acqua fino a 110°C a 10 bar. Ø 1/2"					7,00		
	SOMMANO cadauno					7,00	10,00	70,00
289 / 27 OS28.087	Fornitura e p.o. di valvola di ritegno Europa per acqua con otturatore a molla tipo universale, corpo in ottone sbiancato, otturatore in piattello di acciaio inox, guarnizione in NBR 60 SH/A, attacchi filettati, Ø 1/2".							
	<b>A RIPORTARE</b>							1'691'238,41

Num.Ord. TARIFFA	DESIGNAZIONE DEI LAVORI	DIMENSIONI				Quantità	IMPORTI	
		par.ug.	lung.	larg.	H/peso		unitario	TOTALE
	<b>RIPORTO</b>							1'691'238,41
	SOMMANO cadauno					1,00		
290 / 26 OS28.088	Collettore semplice di distribuzione acqua potabile, in ottone di fusione, attacco 1 1/4", n° 10 derivazioni laterali 1/2" M interasse 50 mm					1,00	10,00	10,00
	SOMMANO cadauno					1,00		
291 / 25 OS28.089	Fornitura e p.o. di linee di distribuzione idrica acqua fredda potabile, dalla Centrale Idrica agli apparecchi sanitari, realizzata con tubazione in multistrato PE-Xb, con strato i ... a - n° 1 scaldabagno elettrico Standard di qualità NUPI, mod. MULTINUPI. Tubo in rotoli, Ø 20x2,25 mm "					225,00		
	SOMMANO ml					225,00	4,60	1'035,00
292 / 91 OS28.091	Fornitura e p.o. di rubinetto da incasso per intercettazione ciascun lavabo a canale servizi alunni, Ø 20, con raccordi a pressare al tubo multistrato.					8,00		
	SOMMANO cadauno					8,00	30,00	240,00
293 / 90 OS28.092	Fornitura e p.o. di rubinetti di intercettazione all'ingresso dei bagni ad uso del personale					2,00		
	SOMMANO cadauno					2,00	30,00	60,00
294 / 89 OS28.093	"Rete idrica di adduzione acqua calda, dallo scaldacqua elettrico agli apparecchi sanitari dei due servizi igienici del personale, posti al piano terreno e primo, ed al livello d ... ucina, realizzata con tubo multistrato preisolato già utilizzato per rete acqua fredda. Ø 20x2,25 mm "					30,00		
	SOMMANO ml					30,00	6,00	180,00
295 / 88 OS28.094	"Fornitura e p.o. di kit di maniglioni corrimano di sicurezza per WC disabili, in tubolare di acciaio rivestito in nylon Ø 3,5 cm, fissati a parete con viti fuori vista, costituito ... seguenti pezzi:- n° 2 maniglioni ribaltabili da cm 70- corrimano angolare cm 75x60- maniglione retro porta cm 60."					4,00		
	SOMMANO a corpo					4,00	650,00	2'600,00
296 / 87 OS28.095	"Fornitura e p.o. di vaso WC in ceramica a cacciata, di tipo sospeso, con scarico a parete, completo di sedile e coperchio in legno plastificato, cerniere cromate, staffe a "L" i ... naco, placca di copertura con doppio tasto di comando. Standard di qualità GEBERIT TWICO o similare."					20,00		
	SOMMANO cadauno					20,00	350,00	7'000,00
297 / 86 OS28.096	"Fornitura e p.o. di orinatoio in vitreo-china con sifone in ABS, con sistema di fissaggio cromato colore bianco, scarico a parete, alimentazione idrica dall'alto.							
	<b>A RIPORTARE</b>							1'702'413,41

Num.Ord. TARIFFA	DESIGNAZIONE DEI LAVORI	DIMENSIONI				Quantità	IMPORTI	
		par.ug.	lung.	larg.	H/peso		unitario	TOTALE
	<b>RIPORTO</b>							1'702'413,41
	Standard di q ... testa intercambiabile, raccordi Ø 1/2", flusso di utilizzo regolabile. Compreso raccorderia cromata all'orinatoio.					6,00		
	SOMMANO cadauno					6,00	250,00	1'500,00
298 / 85 OS28.097	"Fornitura e p.o. di lavabo a canale in fireclay installato su mensole in acciaio con rivestimento anticorrosivo mediante smaltatura al forno, murate o fissate con tasselli ad espa ... ue reflue. Dimensione 120x45 cm Standard di qualità tipo Ideal Standar o POZZI GINORI , mod. ELLEBORO o similare."					8,00		
	SOMMANO cadauno					8,00	160,00	1'280,00
299 / 84 OS28.098	"Fornitura e p.o. di rubinetto per lavabo a canale, comando con pulsante a pressione, corpo e pulsante in ottone cromato, testa intercambiabile, raccordi Ø 1/2"', flusso di utilizzo regolabile. Per installazione a muro. Standard di qualità PRESTO, mod. NUOVO 504-S"					24,00		
	SOMMANO cadauno					24,00	140,00	3'360,00
300 / 83 OS28.099	"Fornitura e p.o. di pilozzo lavatoio in fire-clay installato su mensole in acciaio con rivestimento anticorrosivo mediante smaltatura al forno, a muro o fissate con tasselli, pile ... curva tecnica di collegamento alla rete di scarico Ø 50.Standard di qualità POZZI GINORI mod. Iseo 60 o similare."					2,00		
	SOMMANO cadauno					2,00	150,00	300,00
301 / 82 OS28.100	Fornitura e p.o. di rubinetto a parete per pilozzo lavatoio, con bocca di erogazione girevole, per sola acqua fredda, in ottone cromato, raccordi ad S Ø 1/2".					2,00		
	SOMMANO cadauno					2,00	30,00	60,00
302 / 81 OS28.101	Fornitura e p.o. di presa di acqua a parete (idrantino per lavaggio pavimenti), con rubinetto d'intercettazione a sfera in OT sbiancato e portagomma, Ø 1/2".					2,00		
	SOMMANO cadauno					2,00	25,00	50,00
303 / 80 OS28.102	Fornitura e p.o. di lavabo in ceramica, installato sospeso su coppia di mensole in acciaio con rivestimento anticorrosivo mediante smaltatura al forno, murate o fissate con tassell ... , con rosoni cromati e raccorderia varia.Standard di qualità IDEAL STANDARD, serie LINDA, 60x47 cm o similare."					5,00		
	SOMMANO cadauno					5,00	250,00	1'250,00
304 / 79 OS28.103	"Fornitura e p.o. di gruppo miscelatore monocomando per lavabo, bocca di erogazione fissa, con rompigitto 24x1, asta di comando scarico e piletta cromata da 1"1/4, flessibili inox di collegamento alla rete Ø 3/8"'. Standard di qualità IDEAL STANDARD Ceramix 60'S o similare."					5,00		
	<b>A RIPORTARE</b>					5,00		1'710'213,41

Num.Ord. TARIFFA	DESIGNAZIONE DEI LAVORI	DIMENSIONI				Quantità	IMPORTI	
		par.ug.	lung.	larg.	H/peso		unitario	TOTALE
	<b>RIPORTO</b>					5,00		1'710'213,41
	SOMMANO cadauno					5,00	180,00	900,00
305 / 78 OS28.104	"Fornitura e p.o. di miscelatore termostatico a corredo di vaso sospeso completo di doccetta, fissaggio , accessori, tubo di adduzione acqua calda e fredda, e quanto altro occorrente					4,00		
	SOMMANO cadauno					4,00	180,00	720,00
306 / 77 OS28.106	"Fornitura e p.o. di piatto doccia in extra-clay, dimensioni 90x70 (cm), con pavimento antiscivolo, foro di scarico Ø 60, compreso piletta Ø 1"1/2 cromata con guarnizioni e sifone ... ontaggio a parete e di raccordo al piatto doccia. Standard di qualità IDEAL STANDARD mod. IDEALIT o similare."					1,00		
	SOMMANO cadauno					1,00	535,00	535,00
307 / 76 OS28.107	"Fornitura e p.o. di miscelatore monocomando esterno per doccia, con raccordi ad S regolabili per interasse variabile, completo di asta da doccia da 82 cm, doccetta estraibile Ø 12 ... da 1,5 mt + porta sapone cromato.Standard di qualità IDEAL STANDARD, mod. Ceramix 60'S + Girasole o similare."					1,00		
	SOMMANO cadauno					1,00	420,00	420,00
308 / 74 OS28.108	"Fornitura e p.o. di rete di scarico acque reflue nere e saponose di tutti i servizi igienici del plesso scolastico, con convogliamento delle acque nere alla fossa biologica tricam ... regolabile in PP e griglia di chiusura inox, entrata chiusa diametro 50 mm. standar di qualità Geberit tipo "Varino",					1,00		
	SOMMANO a corpo					1,00	4'500,00	4'500,00
309 / 75 OS28.108	"Fornitura e p.o. di scaldabagno elettrico murale, ad accumulo capacità 100 lt, a doppia resistenza con selezione funzionamento normale o booster, termostato a bulbo, anodo di magn ... rete idrica a perfetta regola d'arte e staffaggio a muro.Standard di qualità ARISTON, mod.TiTECH o similare"					1,00		
	SOMMANO cadauno					1,00	300,00	300,00
310 / 73 OS28.109	"Fornitura e p.o. di impianto idrico di prelievo acqua piovana per uso igienico ed irriguo non potabile, costituito dalle seguenti parti: - Elettropompa multistadio sommergibile m ... cartuccia e staffa fissaggio filtro. Portata nominale 6 mc/h Standard di qualità CILLICHEMIE, mod. DUNA o similare."					1,00		
	SOMMANO a corpo					1,00	1'160,00	1'160,00
311 / 72 OS28.110	"Fornitura e di gruppo di pressurizzazione antincendio con elettropompe sommerse, del tipo monoblocco, costituito dai seguenti componenti: - n° 1 elettropompa pricipale sommersa d ... on rilascio di certificato di collaudo. Standard di qualità LOWARA, mod. GU.AX 11/Z621 o equivalente.					1,00		
	SOMMANO a corpo					1,00		
	<b>A RIPORTARE</b>					1,00		1'718'748,41

Num.Ord. TARIFFA	DESIGNAZIONE DEI LAVORI	DIMENSIONI				Quantità	IMPORTI	
		par.ug.	lung.	larg.	H/peso		unitario	TOTALE
	<b>RIPORTO</b>					1,00		1'718'748,41
	SOMMANO a corpo					1,00	8'800,00	8'800,00
312 / 71 OS28.111	Fornitura e p.o. di armadio metallico in lamiera di acciaio inox per contenimento quadri, collettore ed accessori pompe di cui sopra, su base di calcestruzzo, predisposta dalla Stazione Appaltante.					1,00		
	SOMMANO cadauno					1,00	1'350,00	1'350,00
313 / 70 OS28.112	Fornitura e p.o. di linea di reintegro deposito acqua antincendio dal contatore alla cisterna interrata, con tubazione interrata in PEAD Ø 63 PN 12,5 , completa di n° 2 valvole a s ... cessori e raccorderia necessari a completare l'opera a perfetta regola d'arte. Il tutto come da grafici di progetto.					1,00		
	SOMMANO corpo					1,00	750,00	750,00
314 / 69 OS28.113	"Fornitura e p.o. di anello antincendio interrato perimetrale al fabbricato, costituito da tubazione in polietilene alta densità (PEAD), tipo PE 80, a norme UNI EN 12201 UNI 10953- ... so derivazioni interrate alle B.I. Standard di qualità NUPI, mod. PE 80 NUPIPRESS o similare." Ø 90x 8,2 PN12,5					180,00		
	SOMMANO ml					180,00	15,00	2'700,00
315 / 68 OS28.114	"Fornitura e p.o. di anello antincendio interrato perimetrale al fabbricato, costituito da tubazione in polietilene alta densità (PEAD), tipo PE 80, a norme UNI EN 12201 UNI 10953- ... so derivazioni interrate alle B.I. Standard di qualità NUPI, mod. PE 80 NUPIPRESS o similare." Ø 50x4,6 PN12,5					62,00		
	SOMMANO ml					62,00	8,00	496,00
316 / 67 OS28.115	Tratti di tubazione zincata Ø 1"1/4 di raccordo alle bocche da incendio Ø 1"1/4 , compresi giunti di transizione PE-Ferro.					15,00		
	SOMMANO ml					15,00	15,00	225,00
317 / 66 OS28.116	"Fornitura e p.o. di bocca antincendio (B.I.) del tipo idrante a parete, DN 45, conforme UNI EN 671/2, completa dei seguenti componenti : - Cassetta in acciaio verniciato di rosso ... o il raccordo alla rete idrica antincendio. Standard di qualità BOCCIOLONE art. 2/C cod. 1535 o equivalente."					1,00		
	SOMMANO caduno					1,00	220,00	220,00
318 / 65 OS28.117	"Fornitura e p.o. di B.I. a naspo orientabile tipo UNI 25, conforme UNI EN 671/1, completa dei seguenti componenti: - Cassetta a parete in lamiera metallica verniciata di rosso di ... ella direttiva europea 89/106/CE (CPD).  Standard di qualità BOCCIOLONE art. 80/A cod. 949 o equivalente."					5,00		
	<b>A RIPORTARE</b>					5,00		1'733'289,41

Num.Ord. TARIFFA	DESIGNAZIONE DEI LAVORI	DIMENSIONI				Quantità	IMPORTI	
		par.ug.	lung.	larg.	H/peso		unitario	TOTALE
	<b>RIPORTO</b>					5,00		1'733'289,41
	SOMMANO caduno					5,00	360,00	1'800,00
319 / 64 OS28.118	Fornitura e p.o. di gruppo attacco motopompa VV.F. in linea PN 12 filettato, con attacco VVF UNI 70 femmina girello, attestato Istituto Giordano. In ottone EN 1982, DN 2"1/2, a nor ... a parete in lamiera verniciata rosso RAL 3000, e sportello con lastra trasparente Safe crash glass.					1,00		
	SOMMANO caduno					1,00	250,00	250,00
320 / 163 OS30.001	"Fornitura e posa in opera di impianto disperdente composto da: - n° 8 picchetti in acciaio ramato L 1,5m posti in pozzetto ispezionabile, - conduttore principale di terra in cor ... gazione in triplice copia che sarà inviata a cura della committente alla ISPELS ed alla ASL competenti per territorio.					1,00		
	SOMMANO a corpo					1,00	1'750,00	1'750,00
321 / 164 OS30.002	"Fornitura e posa in opera dei collegamenti equipotenziali fra l'impianto disperdente e tutte le masse metalliche presenti nell'edificio ed entranti, suscettibili di introdurre il p ... esi tutti i dispositivi, gli accessori, la manodopera e quant'altro necessario a dare l'opera finita a regola d'arte."					1,00		
	SOMMANO a corpo					1,00	200,00	200,00
322 / 165 OS30.004	Fornitura e posa in opera di Quadro Elettrico Consegna "QEC", posto a valle del misuratore di energia, così da realizzare lo schema descritto negli elaborati di progetto E11 e ne ... tutte le apparecchiature, gli accessori, la manodopera e quant'altro necessario a dare l'opera finita a regola d'arte.					1,00		
	SOMMANO cad.					1,00	1'200,00	1'200,00
323 / 166 OS30.005	Fornitura e posa in opera di Quadro Elettrico Generale "QEG", posto a Piano Terra nell'atrio dell'ingresso principale, così da realizzare lo schema descritto nella tavola di proget ... tutte le apparecchiature, gli accessori, la manodopera e quant'altro necessario a dare l'opera finita a regola d'arte.					1,00		
	SOMMANO cad					1,00	9'400,00	9'400,00
324 / 167 OS30.006	Fornitura e posa in opera di Quadro Elettrico del Piano Primo "QEP", così da realizzare lo schema descritto nella tavola di progetto E13 e nelle "Indicazioni tecniche generali" all ... tutte le apparecchiature, gli accessori, la manodopera e quant'altro necessario a dare l'opera finita a regola d'arte.					1,00		
	SOMMANO cad					1,00	4'500,00	4'500,00
325 / 168 OS30.007	Fornitura e posa in opera di Quadro Elettrico Generale "QCT", posto nel locale Centrale Termica, così da realizzare lo schema descritto nella tavola di progetto E14 e nelle "Indica ... utte le apparecchiature, gli accessori, la manodopera e quant'altro necessario a dare l'opera finita a regola d'arte.					1,00		
	SOMMANO cad.					1,00	1'500,00	1'500,00
	<b>A RIPORTARE</b>							1'753'889,41



Num.Ord. TARIFFA	DESIGNAZIONE DEI LAVORI	DIMENSIONI				Quantità	IMPORTI	
		par.ug.	lung.	larg.	H/peso		unitario	TOTALE
	<b>R I P O R T O</b>							1'753'889,41
326 / 169 OS30.008	Fornitura e posa in opera di Quadro Elettrico Generale "QST", posto nel locale Sottocentrale Termica, così da realizzare lo schema descritto nella tavola di progetto E15 e nelle "I ... tutte le apparecchiature, gli accessori, la manodopera e quant'altro necessario a dare l'opera finita a regola d'arte.					1,00		
	SOMMANO cad					1,00	4'400,00	4'400,00
327 / 170 OS30.009	Fornitura e posa in opera di Quadro Elettrico Antincendio "QEA", posto a valle del misuratore di energia, a servizio del gruppo di pompaggio antincendio, così da realizzare lo sche ... tutte le apparecchiature, gli accessori, la manodopera e quant'altro necessario a dare l'opera finita a regola d'arte.					1,00		
	SOMMANO cad					1,00	900,00	900,00
328 / 171 OS30.010	Fornitura e posa in opera di Quadro Elettrico Informatica "QEI", posto in apposito locale tecnico al Piano Primo e a servizio del Laboratorio di Informatica, così da realizzare lo ... tutte le apparecchiature, gli accessori, la manodopera e quant'altro necessario a dare l'opera finita a regola d'arte.					1,00		
	SOMMANO cad					1,00	700,00	700,00
329 / 160 OS30.010.1	Fornitura e posa in opera di pulsante per lo sgancio dell'impianto elettrico in caso di emergenza alloggiato in contenitore stagno protetto atto ad attivare la bobina di sgancio pos ... C, con cavo di adeguate caratteristiche la manodopera e quant'altro necessario per dare l'opera fi nita a regola d'arte.					1,00		
	SOMMANO a corpo					1,00	375,00	375,00
330 / 172 OS30.011	Fornitura e posa in opera di linea di collegamento di potenza dal gruppo di misura al Quadro Elettrico Consegna "QEC" e da questo al Quadro Elettrico Generale "QEG", in cavo tipo F ... tutte le apparecchiature, gli accessori, la manodopera e quant'altro necessario a dare l'opera finita a regola d'arte.					1,00		
	SOMMANO a corpo					1,00	800,00	800,00
331 / 173 OS30.012	Fornitura e posa in opera di linea di collegamento tra il gruppo di misura ed il Quadro Elettrico Antincendio "QEA" e da questo al gruppo di pompaggio antincendio posto nei pressi ... tutte le apparecchiature, gli accessori, la manodopera e quant'altro necessario a dare l'opera finita a regola d'arte.					1,00		
	SOMMANO a corpo					1,00	900,00	900,00
332 / 174 OS30.013	Fornitura e posa in opera di linea di collegamento di potenza dal Quadro Elettrico Genrale "QEG" al Quadro Elettrico Centrale Termica "QCT", in cavo tipo FG7(O)R sezione 1(4x6mm <sup>2</sup> ). ... tutte le apparecchiature, gli accessori, la manodopera e quant'altro necessario a dare l'opera finita a regola d'arte.					1,00		
	SOMMANO a corpo					1,00	500,00	500,00
	<b>A R I P O R T A R E</b>							1'762'464,41

Num.Ord. TARIFFA	DESIGNAZIONE DEI LAVORI	DIMENSIONI				Quantità	IMPORTI	
		par.ug.	lung.	larg.	H/peso		unitario	TOTALE
	<b>R I P O R T O</b>							1'762'464,41
333 / 175 OS30.014	Fornitura e posa in opera di linea di collegamento di potenza tra il Quadro Elettrico Generale "QEG" e il Quadro Elettrico Piano Primo QEP, in cavo tipo FG7(O)M1 sezione 1(5x6mm <sup>2</sup> ). ... tutte le apparecchiature, gli accessori, la manodopera e quant'altro necessario a dare l'opera finita a regola d'arte.					1,00		
	SOMMANO a corpo					1,00	225,00	225,00
334 / 176 OS30.015	Fornitura e posa in opera di linea di collegamento di potenza tra il Quadro Elettrico Generale "QEG" e il Quadro Elettrico Informatica "QEI", in cavo tipo FG7(O)M1 sezione 1(5x6mm <sup>2</sup> ) ... tutte le apparecchiature, gli accessori, la manodopera e quant'altro necessario a dare l'opera finita a regola d'arte.					1,00		
	SOMMANO a corpo					1,00	225,00	225,00
335 / 177 OS30.016	Fornitura e posa in opera di linea di collegamento di potenza tra il Quadro Elettrico Centrale termica "QCT" e il Quadro Elettrico Sottocentrale Termica "QST", in cavo tipo FG7(O)M1 ... tutte le apparecchiature, gli accessori, la manodopera e quant'altro necessario a dare l'opera finita a regola d'arte.					1,00		
	SOMMANO a corpo					1,00	350,00	350,00
336 / 178 OS30.017	Fornitura e posa in opera di linea di collegamento di potenza tra il Quadro Elettrico Generale "QEG" e il Quadro di macchina dell'ascensore, in cavo tipo FG7(O)M1 sezione 1(5x10mm <sup>2</sup> ) ... tutte le apparecchiature, gli accessori, la manodopera e quant'altro necessario a dare l'opera finita a regola d'arte.					1,00		
	SOMMANO a corpo					1,00	296,00	296,00
337 / 179 OS30.018	"Fornitura e posa in opera di tubo a base di polietilene alta densità, flessibile a doppia parete (liscio all'interno, corrugato all'esterno) diam. 125 mm serie pesante, resistenza ... ggio dei cavi e quant'altro necessario a dare l'opera finita a regola d'arte.Standard di riferimento : INSET, SAREL"					800,00		
	SOMMANO ml					800,00	8,00	6'400,00
338 / 180 OS30.019	"Fornitura e posa in opera di tubo a base di polietilene alta densità, flessibile a doppia parete (liscio all'interno, corrugato all'esterno) diam. 125 mm serie pesante, resistenza ... ggio dei cavi e quant'altro necessario a dare l'opera finita a regola d'arte.Standard di riferimento : INSET, SAREL"					80,00		
	SOMMANO ml					80,00	8,00	640,00
339 / 181 OS30.020	Fornitura e posa in opera di pozzetti di ispezione 60x60 per cavidotti energia elettrica, completo di chiusino in cls e quant'altro necessario a dare l'opera finita a regola d'arte.					12,00		
	SOMMANO n.					12,00	135,00	1'620,00
340 / 182 OS30.021	Fornitura e posa in opera di pozzetti di ispezione 120x60 per cavidotti flussi telefonici, completo di chiusino in ghisa apribile a settori con cerniere e quant'altro necessario a dare l'opera finita a regola d'arte.							
	<b>A R I P O R T A R E</b>							1'772'220,41

Num.Ord. TARIFFA	DESIGNAZIONE DEI LAVORI	DIMENSIONI				Quantità	IMPORTI	
		par.ug.	lung.	larg.	H/peso		unitario	TOTALE
	<b>R I P O R T O</b>							1'772'220,41
	SOMMANO N.					1,00		
341 / 185 OS30.022	Fornitura e posa in opera di pozzetti di ispezione 60x60 per cavidotti flussi telefonici, completo di chiusino in cls e quant'altro necessario a dare l'opera finita a regola d'arte.					1,00	600,00	600,00
	SOMMANO n.					3,00		
342 / 184 OS30.023	"Fornitura e posa in opera di tubo a base di polietilene alta densità, flessibile a doppia parete (liscio all'interno, corrugato all'esterno) diam. 63 mm serie pesante, resistenza ... ggio dei cavi e quant'altro necessario a dare l'opera finita a regola d'arte.Standard di riferimento : INSET, SAREL"					3,00	135,00	405,00
	SOMMANO ml.					160,00		
343 / 183 OS30.024	Pozzetti di ispezione 40x40 per cavidotti illuminazione esterna, completo di chiusino in cls e quant'altro necessario a dare l'opera finita a regola d'arte.					160,00	5,20	832,00
	SOMMANO N.					12,00		
344 / 186 OS30.025	Fornitura e posa in opera di passerella a filo 400x54 per la distribuzione delle linee a controsoffitto compreso eventuali sfondi, curve, raccordi, setto di separazione, accessori per il montaggio ed il fissaggio a parete o a soffitto e quant'altro necessario a dare l'opera finita a regola d'arte.					12,00	70,00	840,00
	SOMMANO ml					200,00		
345 / 187 OS30.026	"Fornitura e posa in opera di passerella in lamiera zincata a caldo UNI 5753-84, in esecuzione chiusa, spessore 1,5 mm, priva di superfici abrasive e taglienti, completa di coprer ... prescrizioni CEI 23-31 e UNEL 5744-66, marcata IMQ.Dimensioni indicative 300x75mmStandard di riferimento : RTGAMMA"					200,00	14,00	2'800,00
	SOMMANO ml					10,00		
346 / 189 OS30.027	"Fornitura e posa in opera di passerella in lamiera zincata a caldo UNI 5753-84, in esecuzione chiusa, spessore 1,5 mm, priva di superfici abrasive e taglienti, completa di coprer ... prescrizioni CEI 23-31 e UNEL 5744-66, marcata IMQ.Dimensioni indicative 150x75mmStandard di riferimento : RTGAMMA"					10,00	38,00	380,00
	SOMMANO ml					20,00		
347 / 188 OS30.028	"Fornitura e posa in opera di scatole di derivazione da parete in materiale plastico termoestinguente, rettangolari, a due scomparti, con guarnizione e coperchio a viti, grado di p ... orretta distribuzione delle linee, secondo le precisazioni della Direzione Lavori. Standard di riferimento : GEWISS"					20,00	25,00	500,00
	SOMMANO a corpo					1,00		
	SOMMANO a corpo					1,00	1'600,00	1'600,00
	<b>A R I P O R T A R E</b>							1'780'177,41

Num.Ord. TARIFFA	DESIGNAZIONE DEI LAVORI	DIMENSIONI				Quantità	IMPORTI	
		par.ug.	lung.	larg.	H/peso		unitario	TOTALE
	<b>R I P O R T O</b>							1'780'177,41
348 / 190 OS30.028.1	"Fornitura e posa in opera di battiscopa e cornice, canalina in PVC rigido, a più scomparti, marcato IMQ, autoestinguento, resistente agli acidi, olii, grassi, indeformabile per te ... opera finita a regola d'arte.Per allestimento Laboratorio Informatica.Standard di riferimento : GEWISS, BOCCHIOTTI"					1,00		
	SOMMANO a corpo					1,00	600,00	600,00
349 / 191 OS30.028.2	Fornitura e posa in opera di predisposizione del cavidotto necessario per il passaggio delle linee telefoniche dall'atrio della scuola al locale tecnico ubicato al Piano Primo ove ... teggiatura, accessori, guida per l'infilaggio dei cavi e quant'altro necessario a dare l'opera finita a regola d'arte.					1,00		
	SOMMANO a corpo					1,00	120,00	120,00
350 / 192 OS30.029	Fornitura e posa in opera di predisposizione del cavidotto necessario per il futuro collegamento da QEG ad eventuale impianto fotovoltaico in copertura, realizzato con tubo PVC fle ... teggiatura, accessori, guida per l'infilaggio dei cavi e quant'altro necessario a dare l'opera finita a regola d'arte.					1,00		
	SOMMANO a corpo					1,00	150,00	150,00
351 / 193 OS30.030	"Fornitura e posa in opera di punto luce interrotto con apparecchiature di comando, in scatola di contenimento da incasso o scatola da canale; completo di supporto portafrutti, tap ... dopera e quant'altro necessario a dare l'opera finita a regola d'arte.Standard di riferimento : TICINO serie LIVING."					15,00		
	SOMMANO n.					15,00	60,00	900,00
352 / 194 OS30.031	"Fornitura e posa in opera di punto luce aggiunto, comprensivo della quota parte costituita da canalizzazione in tubo rigido da esterno o flessibile da incasso, morsetti, conduttur ... dopera e quant'altro necessario a dare l'opera finita a regola d'arte.Standard di riferimento : TICINO serie LIVING."					326,00		
	SOMMANO n.					326,00	40,00	13'040,00
353 / 195 OS30.032	"Fornitura e posa in opera di punto luce interrotto IP44 con apparecchiature di comando, in scatola di contenimento da incasso o scatola da canale; completo di supporto portafrutti ... opera e quant'altro necessario a dare l'opera finita a regola d'arte. Standard di riferimento : TICINO serie LIVING."					37,00		
	SOMMANO n.					37,00	65,00	2'405,00
354 / 196 OS30.033	"Fornitura e posa in opera di punto luce aggiunto IP44, comprensivo della quota parte costituita da canalizzazione in tubo rigido da esterno o flessibile da incasso, morsetti, cond ... dopera e quant'altro necessario a dare l'opera finita a regola d'arte.Standard di riferimento : TICINO serie LIVING."					5,00		
	SOMMANO n.					5,00	45,00	225,00
	<b>A R I P O R T A R E</b>							1'797'617,41

Num.Ord. TARIFFA	DESIGNAZIONE DEI LAVORI	DIMENSIONI				Quantità	IMPORTI	
		par.ug.	lung.	larg.	H/peso		unitario	TOTALE
	<b>RIPORTO</b>							1'797'617,41
355 / 197 OS30.034	"Fornitura e posa in opera di punto alimentazione gruppo illuminazione emergenza tipo ""SE"", comprensivo della quota parte costituita da canalizzazione in tubo rigido da esterno ... dopera e quant'altro necessario a dare l'opera finita a regola d'arte.Standard di riferimento : TICINO serie LIVING."					75,00		
	SOMMANO n.					75,00	40,00	3'000,00
356 / 198 OS30.035	"Fornitura e posa in opera di punto alimentazione gruppo illuminazione emergenza tipo ""SA"", comprensivo della quota parte costituita da canalizzazione in tubo rigido da esterno ... dopera e quant'altro necessario a dare l'opera finita a regola d'arte.Standard di riferimento : TICINO serie LIVING."					10,00		
	SOMMANO n.					10,00	45,00	450,00
357 / 199 OS30.036	"Fornitura e posa in opera di punto alimentazione apparecchio illuminazione esterna, comprensivo della quota parte costituita da canalizzazione in tubo rigido da esterno o flessibi ... dopera e quant'altro necessario a dare l'opera finita a regola d'arte.Standard di riferimento : TICINO serie LIVING."					58,00		
	SOMMANO n.					58,00	60,00	3'480,00
358 / 200 OS30.037	"Fornitura e posa in opera di dispositivo di controllo automatico e manuale per apparecchi d'illuminazione dimmerabili, installati nelle aule/laboratori/segreterie, con le seguenti ... erno allo stato solido per attuazione dell'accensione e dello spegnimento, completo con comando a tensione di rete"					16,00		
	SOMMANO n.					16,00	330,00	5'280,00
359 / 201 OS30.038	"Fornitura e posa in opera di pulsantiera per comando accensione luci interne, 8 linee, compresa la quota parte costituita da canalizzazione in tubo rigido da esterno o flessibile ... odopera e quant'altro necessario a dare l'opera finita a regola d'arte. Standard di riferimento : TICINO serie LIGHT"					1,00		
	SOMMANO a corpo					1,00	160,00	160,00
360 / 202 OS30.039	"Fornitura e posa in opera di sistema per chiamata di emergenza dal bagno handicappati costituito da: pulsante a tirante, relais statico, segnalazione luminosa e acustica remota e ... dopera e quant'altro necessario a dare l'opera finita a regola d'arte. Standard di riferimento : TICINO serie LIGHT"					5,00		
	SOMMANO n.					5,00	350,00	1'750,00
361 / 203 OS30.040	"Fornitura e posa in opera di gruppo prese tipo ""GPI", montaggio su scatola da incasso, equipaggiata con n. 1 interruttore magnetotermico 2x10A e n. 2 prese a pettine 2x10/16A+T. ... opera e quant'altro necessario a dare l'opera finita a regola d'arte. Standard di riferimento : BTICINO serie LIGHT."					24,00		
	SOMMANO n.					24,00	150,00	3'600,00
	<b>A RIPORTARE</b>							1'815'337,41

Num.Ord. TARIFFA	DESIGNAZIONE DEI LAVORI	DIMENSIONI				Quantità	IMPORTI	
		par.ug.	lung.	larg.	H/peso		unitario	TOTALE
	<b>R I P O R T O</b>							1'815'337,41
362 / 204 OS30.041	"Fornitura e posa in opera di gruppo prese tipo ""GP2"", montaggio su scatola da incasso, equipaggiata con n. 1 interruttore magnetotermico 2x10A, n. 3 prese Unel 2x10/16A+T, n.2 p ... opera e quant'altro necessario a dare l'opera finita a regola d'arte. Standard di riferimento : BTICINO serie LIGHT."					29,00		
	SOMMANO n.					29,00	240,00	6'960,00
363 / 205 OS30.042	"Fornitura e posa in opera di gruppo prese tipo ""GP3"", montaggio su scatola da incasso, equipaggiata con n. 1 interruttore magnetotermico 2x10A, n. 2 prese Unel 2x10/16A+T, n. 1 ... opera e qaunt'altro necessario a dare l'opera finita a regola d'arte. Standard di riferimento : BTICINO serie LIGHT."					32,00		
	SOMMANO n.					32,00	180,00	5'760,00
364 / 206 OS30.043	"Fornitura e posa in opera di punto alimentazione protetto, equipaggiato con n. 1 interruttore MT 2x10A e n. 1 presa a pettine 2x10/16A+T, montaggio su scatole da incasso complete ... opera e qaunt'altro necessario a dare l'opera finita a regola d'arte. Standard di riferimento : BTICINO serie LIGHT."					45,00		
	SOMMANO n.					45,00	50,00	2'250,00
365 / 207 OS30.044	"Fornitura e posa in opera di punto presa di servizio, equipaggiato con n. 2 presE Unel 2x10/16A+T, montaggio su scatole da incasso complete di supporto portafrutti, tappi di chius ... dopera e quant'altro necessario a dare l'opera finita a regola d'arte. Standard di riferimento : TICINO serie LIGHT."					22,00		
	SOMMANO n.					22,00	40,00	880,00
366 / 208 OS30.045	"Fornitura e posa in opera di punto alimentazione estrattore aria per servizio Piano Primo Lato Nord, montaggio su scatole da incasso complete di supporto portafrutti, tappi di chi ... opera e quant'altro necessario a dare l'opera finita a regola d'arte. Standard di riferimento : BTICINO serie LIGHT."					1,00		
	SOMMANO n.					1,00	50,00	50,00
367 / 209 OS30.046	"Fornitura e posa in opera di punto alimentazione estrattore aria per servizi Piano Terra e Piano Primo posto in copertura; montaggio su scatole da esterno IP65 complete di support ... dopera e quant'altro necessario a dare l'opera finita a regola d'arte. Standard di riferimento : BTICINO. serie LIGHT"					1,00		
	SOMMANO n.					1,00	100,00	100,00
368 / 210 OS30.047	"Fornitura e posa in opera di punto alimentazione e sezionamento ""Boiler"", equipaggiato con n. 1 interruttore MT 2x10A e n. 1 presa Unel 2x10/16A+T, montaggio su scatole da incas ... dopera e quant'altro necessario a dare l'opera finita a regola d'arte. Standard di riferimento : TICINO serie LIGHT."							
	<b>A R I P O R T A R E</b>							1'831'337,41

Num.Ord. TARIFFA	DESIGNAZIONE DEI LAVORI	DIMENSIONI				Quantità	IMPORTI	
		par.ug.	lung.	larg.	H/peso		unitario	TOTALE
	<b>R I P O R T O</b>							1'831'337,41
369/211 OS30.048	"Fornitura e posa in opera di apparecchio d'illuminazione a sospensione, per aule, con le seguenti caratteristiche.Struttura realizzata completamente metallo di colore grigio opac ... d di qualità : REGENT mod ICE GRID DIAMOND 1/28 1x28W art. 436LE83.128.7 "					1,00		
	SOMMANO n.					1,00	50,00	50,00
370/212 OS30.049	"Fornitura e posa in opera di sistema d'illuminazione per lavagna con montaggio sospensione secondo gli schemi progettuale con le seguenti caratteristiche.struttura portante reali ... e.Standard di qualità : REGENT mod ICE GRID 1/54 1x54W art. 436LE55.154"					172,00		
	SOMMANO n.					172,00	260,00	44'720,00
371/213 OS30.050	"Fornitura e posa in opera di apparecchio d'illuminazione a sospensione, per laboratorio artistico, con le seguenti caratteristiche.Struttura realizzata completamente metallo di c ... rd di qualità : REGENT mod ICE GRID DIAMOND 1/54 1x54W art. 436LE83.154.7"					12,00		
	SOMMANO n.					12,00	480,00	5'760,00
372/214 OS30.051	"Fornitura e posa in opera di apparecchio d'illuminazione a sospensione, per il Laboratorio Informatica, con le seguenti caratteristiche.Struttura realizzata completamente metallo ... d di qualità : REGENT mod ICE GRID DIAMOND 1/35 1x35W art. 436LE83.135.7 "					12,00		
	SOMMANO n.					12,00	310,00	3'720,00
373/215 OS30.052	"Fornitura e posa in opera di apparecchio d'illuminazione a sospensione, per laboratori piccoli, con le seguenti caratteristiche.Struttura realizzata completamente metallo di colo ... d di qualità : REGENT mod ICE GRID DIAMOND 1/35 1x35W art. 436LE57.135.7 "					13,00		
	SOMMANO n.					13,00	290,00	3'770,00
374/216 OS30.053	"Fornitura e posa in opera di apparecchio d'illuminazione a sospensione, per Mensa e Sporzionamento (n. 12 + 6), con le seguenti caratteristiche.Struttura realizzata completamente ... zione.Standard di qualità : REGENT mod SIXTEEN 1/35 1x35W art. 917G1.135 "					8,00		
	SOMMANO n.					8,00	290,00	2'320,00
375/217 OS30.054	"Fornitura e posa in opera di apparecchio d'illuminazione a sospensione, per il Laboratorio Informatica, con le seguenti caratteristiche.Struttura realizzata completamente metallo ... d di qualità : REGENT mod ICE GRID DIAMOND 1/35 1x35W art. 436LE83.135.7 "					18,00		
	SOMMANO n.					18,00	280,00	5'040,00
						15,00		
	<b>A R I P O R T A R E</b>					15,00		1'896'717,41

Num.Ord. TARIFFA	DESIGNAZIONE DEI LAVORI	DIMENSIONI				Quantità	IMPORTI	
		par.ug.	lung.	larg.	H/peso		unitario	TOTALE
	<b>R I P O R T O</b>					15,00		1'896'717,41
	SOMMANO n.					15,00	290,00	4'350,00
376 / 218 OS30.055	"Fornitura e posa in opera di apparecchio d'illuminazione a sospensione per atrio Piano Terra e Piano Primo (n. 14 + 11) con le seguenti caratteristiche. Struttura modulare realiz ... lusa la verifica del corretto funzionamento per la specifica applicazione.  Standard di qualità : REGENT FLOW 1x24W"					25,00		
	SOMMANO n.					25,00	250,00	6'250,00
377 / 219 OS30.056	"Fornitura e posa in opera di apparecchio d'illuminazione a sospensione per atrio Piano Terra e Piano Primo (n. 29 + 23) con le seguenti caratteristiche.Struttura modulare realiz ... nclusa la verifica del corretto funzionamento per la specifica applicazione.Standard di qualità : REGENT FLOW 1x54W"					52,00		
	SOMMANO n.					52,00	290,00	15'080,00
378 / 220 OS30.057	"Fornitura e posa in opera di apparecchio d'illuminazione con montaggio a parete per vano scala con le seguenti caratteristiche.struttura in metallo verniciato, dimensioni 500x400 ... usa la verifica del corretto funzionamento per la specifica applicazione.Standard di qualità ALTIS ALLIGHT 4/24W"					4,00		
	SOMMANO n.					4,00	205,00	820,00
379 / 221 OS30.058	"Fornitura e posa in opera di apparecchio d'illuminazione per illuminazione ordinaria e di sicurezza con montaggio a parete per vano scala con le seguenti caratteristiche.Struttur ... la verifica del corretto funzionamento per la specifica applicazione.Standard di qualità ALTIS ALLIGHT EM 4/24W"					4,00		
	SOMMANO n.					4,00	320,00	1'280,00
380 / 222 OS30.059	"Fornitura e posa in opera di plafoniera per posa a plafone o parete nei locali di servizio, bagni, antibagni, ripostigli e altri locali, caratteristiche come da indicazioni tecnic ... del corretto funzionamento per la specifica applicazione.Standard di qualità : PRISMA tipo SUPERDELTA TONDO 1/18"					30,00		
	SOMMANO n.					30,00	100,00	3'000,00
381 / 223 OS30.060	"Fornitura e posa in opera di plafoniera per posa a plafone o parete nei locali di servizio, bagni, antibagni, ripostigli e altri locali, caratteristiche come da indicazioni tecnic ... del corretto funzionamento per la specifica applicazione.Standard di qualità : PRISMA tipo SUPERDELTA TONDO 2/18"					0,00	110,00	0,00
382 / 224 OS30.061	Fornitura e posa in opera di plafoniera per montaggio a plafone in copertura allo sbarco delle scale, potenza 2x36W, caratteristiche come da indicazioni tecniche generali. Corpo ... nclusa la verifica del corretto funzionamento per la specifica applicazione.Standard di qualità : DISANO tipo ECHO"					1,00		
	<b>A R I P O R T A R E</b>					1,00		1'927'497,41



Num.Ord. TARIFFA	DESIGNAZIONE DEI LAVORI	DIMENSIONI				Quantità	IMPORTI	
		par.ug.	lung.	larg.	H/peso		unitario	TOTALE
	RIPORTO					1,00		1'927'497,41
	SOMMANO n.					1,00	70,00	70,00
383 / 225 OS30.062	"Fornitura e posa in opera di plafoniera per locali tecnici, potenza 1x36W, caratteristiche come da indicazioni tecniche generali. Corpo in policarbonato infrangibile ed autoesti ... nclusa la verifica del corretto funzionamento per la specifica applicazione.Standard di qualità : DISANO tipo ECHO"					11,00		
	SOMMANO n.					11,00	60,00	660,00
384 / 226 OS30.063	"Fornitura e posa in opera di apparecchio d'illuminazione di emergenza per montaggio a superficie o incasso con materiali "normalmente infiammabili" con le seguenti caratteristiche ... usa la verifica del corretto funzionamento per la specifica applicazione.Standard di qualità : MENVIER STAR NM18"					75,00		
	SOMMANO n.					75,00	110,00	8'250,00
385 / 227 OS30.064	"Fornitura e posa in opera di apparecchio d'illuminazione di emergenza per montaggio a superficie o incasso con materiali "normalmente infiammabili" con le seguenti caratteristiche ... clusa la verifica del corretto funzionamento per la specifica applicazione.Standard di qualità : MENVIER STAR M8"					10,00		
	SOMMANO n.					10,00	120,00	1'200,00
386 / 228 OS30.065	"Fornitura e posa in opera di apparecchio d'illuminazione per illuminazione esterna con montaggio a parete con le seguenti caratteristiche.Struttura in lega di alluminio primario ... lusa la verifica del corretto funzionamento per la specifica applicazione.Standard di qualità ARES MAXI ADA MH70"					10,00		
	SOMMANO n.					10,00	360,00	3'600,00
387 / 229 OS30.066	"Fornitura e posa in opera di apparecchio d'illuminazione per illuminazione esterna con montaggio ad incasso nel terreno con le seguenti caratteristiche.Struttura in lega di allum ... ifica del corretto funzionamento per la specifica applicazione.Standard di qualità : ARES PETRA DOME SECTOR FL42"					4,00		
	SOMMANO n.					4,00	250,00	1'000,00
388 / 230 OS30.067	"Fornitura e posa in opera di apparecchio d'illuminazione per illuminazione esterna con montaggio a parete con le seguenti caratteristiche.Struttura in lega di alluminio primario ... lusa la verifica del corretto funzionamento per la specifica applicazione.Standard di qualità : ARES GANOS FL26"					12,00		
	SOMMANO n.					12,00	220,00	2'640,00
389 / 231 OS30.068	"Fornitura e posa in opera di apparecchio d'illuminazione per illuminazione esterna con montaggio ad incasso nel terreno con le seguenti caratteristiche.Struttura in lega di allum ... la verifica del corretto funzionamento per la specifica applicazione.Standard di qualità : ARES CLIO LED 7 W"					32,00		
	SOMMANO n.					32,00	180,00	5'760,00
	A RIPORTARE							1'950'677,41

Num.Ord. TARIFFA	DESIGNAZIONE DEI LAVORI	DIMENSIONI				Quantità	IMPORTI	
		par.ug.	lung.	larg.	H/peso		unitario	TOTALE
	<b>RIPORTO</b>							1'950'677,41
390 / 232 OS30.069	"Fornitura, posa in opera e installazione di rack larghezza standard 19 pollici, altezza 42 unità da pavimento, caratteristiche come da indicazioni tecniche generali, porta frontal ... ico, apparecchi telefonici e fax sono esclusi dalla fornitura.Standard di qualità : ALLIED TELESIS, SCNHEIDER"					1,00		
	SOMMANO CORPO					1,00	2'800,00	2'800,00
391 / 233 OS30.071	"Fornitura, posa in opera e installazione di Switcher standard 19" a 24 ingressi con connettori RJ45.Standard di qualità : ALLIED TELESIS"					2,00		
	SOMMANO cad					2,00	320,00	640,00
392 / 234 OS30.072	Fornitura, posa in opera e installazione di router per ADSL compresi cavetti di connessione al rack della rete dati al centralino e alla testina TELECOM ITALIA. standard di qualità ALLIED TALEISIS					1,00		
	SOMMANO cad					1,00	160,00	160,00
393 / 235 OS30.073	"Fornitura, posa in opera e cablaggio di punto rete, per distribuzione dati, comprendente : -cavo UTP cat. 5e - attestazioni e prese RJ45 lato patch panel al rack dati - attesta ... ove e verifica della rispondenza dell'installazione alla categoria 5e."  STandard di qualità SYSTIMAX, BRAND REX					60,00		
	SOMMANO cad					60,00	60,00	3'600,00
394 / 236 OS30.074	"Assistenza alle varie società specializzate di settore come Enel, Telecom Italia, ecc. per ogni loro necessità durante l'allestimento del cantiere, i sopralluoghi, l'esecuzione de ... i collegamenti in partenza e in arrivo, la manodopera e quant'altro necessario a dare l'opera finita a regola d'arte."					1,00		
	SOMMANO a corpo					1,00	500,00	500,00
395 / 237 OS30.075	"Fornitura e posa in opera di impianto citofonico costituito di :N° 2 postazioni esterne costituite di un gruppo audio dotato di altoparlante con membrana resistente all'umidità, ... arte.L'ubicazione dei dispositivi sarà stabilita dalla Direzione Lavori.Standard di riferimento : BPT serie 200."					1,00		
	SOMMANO a corpo					1,00	1'300,00	1'300,00
396 / 238 OS30.076	"Fornitura e posa in opera di impianto centralizzato di antenna costituito di :n° 1 serie di antenne per la ricezione del segnale televisivo analogico e digitale terrestre, bande ... la manodopera e quant'altro necessario a dare l'opera finita a regola d'arte.Standard di riferimento : FRACARRO."					1,00		
	SOMMANO a corpo					1,00	1'900,00	1'900,00
	<b>A RIPORTARE</b>							1'961'577,41

Num.Ord. TARIFFA	DESIGNAZIONE DEI LAVORI	DIMENSIONI				Quantità	IMPORTI	
		par.ug.	lung.	larg.	H/peso		unitario	TOTALE
	<b>RIPORTO</b>							1'961'577,41
397 / 239 OS30.077	"Fornitura e posa in opera di impianto di allarme costituito dei seguenti componenti.N° 1 centralina di controllo.N° 2 avvisatori acustici tipo ""campana"" condivisi con l'impia ... a d'arte. L'ubicazione dei dispositivi sarà stabilita dalla Direzione Lavori.Standard di riferimento : AVE."					1,00		
	SOMMANO a corpo					1,00	500,00	500,00
398 / 240 OS30.078	"Fornitura e posa in opera delle predisposizioni per l'impianto di diffusione sonora a norma UNI 60849; l'impianto dovrà consentire la diffusione di messaggi audio di emergenza per ... anodopera e quant'altro necessario a dare l'opera finita a regola d'arte.Standard di riferimento : RCF."					1,00		
	SOMMANO a corpo					1,00	3'000,00	3'000,00
399 / 241 OS30.079	"Fornitura e posa in opera di orologio segnalazione orario, provvisto di elevata funzionalità e flessibilità di impiego, base dei tempi controllata da un oscillatore al quarzo con ... a e quant'altro necessario a dare l'opera finita a regola d'arte.Standard di riferimento : SOLARI"					2,00		
	SOMMANO corpo					2,00	200,00	400,00
400 / 242 OS30.080	"Fornitura e posa in opera di predisposizione per orologio marcatempo con lettore di badge per la rilevazione delle presenze. La predisposizione dovrà comprendere l'installazione d ... rtenza e in arrivo, la manodopera e quant'altro necessario a dare l'opera finita a regola d'arte."					2,00		
	SOMMANO corpo					2,00	120,00	240,00
401 / 243 OS30.083	"Fornitura e posa in opera di impianto antintrusione a norma CEI 79/2, realizzato con i seguenti componenti.N° 1 centrale di controllo contenuta in armadio metallico, protetto con ... contatto magnetico ADT 5605-W sirena ADT SR-139"					1,00		
	SOMMANO corpo					1,00	6'200,00	6'200,00
402 / 244 OS30.084	"Assistenza per allacciamento ascensore, comprendente le seguenti attività.Fornitura e posa in opera dei collegamenti delle linee FM trifase.Fornitura, posa in opera e collegame ... di derivazione, gli accessori, la manodopera e quant'altro necessario a dare l'opera finita a regola d'arte."					1,00		
	SOMMANO corpo					1,00	800,00	800,00
403 / 245 OS30.085	"Assistenza per allacciamento gruppo di pressurizzazione antincendio comprendente le seguenti attività.Fornitura e posa in opera delle linee di collegamento ai quadri di comando ... ti in partenza e in arrivo, la manodopera e quant'altro necessario a dare l'opera finita a regola d'arte."					1,00		
	SOMMANO a corpo					1,00	400,00	400,00
404 / 246	"Fornitura e posa in opera delle linee di collegamento dai							
	<b>A RIPORTARE</b>							1'973'117,41

Num.Ord. TARIFFA	DESIGNAZIONE DEI LAVORI	DIMENSIONI				Quantità	IMPORTI	
		par.ug.	lung.	larg.	H/peso		unitario	TOTALE
	<b>RIPORTO</b>							1'973'117,41
OS30.087	collettori dell'impianto termico alle sonda di temperatura operante poste nei locali riscaldati con pannelli radianti, co ... i collegamenti in partenza e in arrivo, la manodopera e quant'altro necessario a dare l'opera finita a regola d'arte."					20,00		
	SOMMANO a corpo					20,00	40,00	800,00
405 / 248 OS30.089	"Fornitura e posa in opera di linea di collegamento da centralina di controllo posta nel locale Sottocentrale termica a collettore per locali riscaldati con pannelli radianti, comp ... e tutti i dispositivi, gli accessori, la manodopera e quant'altro necessario a dare l'opera finita a regola d'arte."					8,00		
	SOMMANO cadauno					8,00	40,00	320,00
406 / 247 OS30.090	"Fornitura e posa in opera delle linee di alimentazione verso i collettori dell'impianto termico posti presso i locali riscaldati con pannelli radianti, tensione nominale 230 Vca m ... i collegamenti in partenza e in arrivo, la manodopera e quant'altro necessario a dare l'opera finita a regola d'arte."					8,00		
	SOMMANO cadauno					8,00	40,00	320,00
407 / 250 OS30.091	"Fornitura e posa in opera di allestimento sottocentrale termica comprendente le seguenti attività.Fornitura, posa in opera e collegamenti delle linee di alimentazione verso le p ... i collegamenti in partenza e in arrivo, la manodopera e quant'altro necessario a dare l'opera finita a regola d'arte."					1,00		
	SOMMANO corpo					1,00	2'200,00	2'200,00
408 / 249 OS30.091	"Fornitura e posa in opera di allestimento centrale termica esistente, comprendente le seguenti attività.Fornitura, posa in opera e collegamenti delle linee di alimentazione vers ... lligamenti in partenza e in arrivo, la manodopera e quant'altro necessario a dare l'opera finita a regola d'arte."					1,00		
	SOMMANO corpo					1,00	1'100,00	1'100,00
409 / 399 S 275JR	PROFILATO IN ACCIAIO S 275JR certificato per carpenteria metallica tipo HEB-IPE, forniti e montati in esecuzione saldata (saldature di I classe) e/o bullonati (bulloni classe 8.8 ... ini, strato protettivo con minio sintetico e quant'altro occorra per dare il titolo compiuto a perfetta regola d'arte. TETTOIA ESTERNA TIRAFONDI diametro 12	16,00	1,00		0,882	14,11		
	PIASTRE DI BASE	8,00	0,25	0,250	156,100	78,05		
	PILASTRI TUBOLARI diametro=121 mm s=6 mm	8,00	3,52		17,000	478,72		
	PIASTRE IN SOMMITA'	8,00	0,20	0,200	78,500	25,12		
	TIRAFONDI PIASTRE LATERALI SU C.A. diametro 12	9,00	0,88		0,882	6,99		
	PIASTRE LATERALI SU C.A.	3,00	0,23	0,340	78,500	18,42		
	IPE 220 ZONA 1		3,09		26,200	80,96		
			3,93		26,200	102,97		
			3,93		26,200	102,97		
			3,38		26,200	88,56		
	<b>A RIPORTARE</b>					996,87		1'977'857,41

Num.Ord. TARIFFA	DESIGNAZIONE DEI LAVORI	DIMENSIONI				Quantità	IMPORTI	
		par.ug.	lung.	larg.	H/peso		unitario	TOTALE
	<b>RIPORTO</b>					996,87		1'977'857,41
	IPE 220 ZONA 2		3,06		26,200	80,17		
			3,97		26,200	104,01		
			4,00		26,200	104,80		
			3,99		26,200	104,54		
			4,00		26,200	104,80		
	PIASTRE DI IRRIGIDIMENTO IPE 220							
	nodo 2	2,00	0,20	0,050	78,500	1,57		
	nodo 3	2,00	0,20	0,050	78,500	1,57		
	nodo 4	2,00	0,20	0,050	78,500	1,57		
	nodo 5	2,00	0,20	0,050	78,500	1,57		
	nodo 6	1,00	0,20	0,050	78,500	0,79		
	nodo 8	2,00	0,20	0,050	78,500	1,57		
	nodo 9	2,00	0,20	0,050	78,500	1,57		
	nodo 10	2,00	0,20	0,050	78,500	1,57		
	CONTROPIASTRE L80X80 NODI							
	nodo 2	2,00	0,07	0,080	47,100	0,53		
	nodo 3	2,00	0,07	0,080	47,100	0,53		
	nodo 4	2,00	0,07	0,080	47,100	0,53		
	nodo 5	2,00	0,07	0,080	47,100	0,53		
	nodo 8	2,00	0,07	0,080	47,100	0,53		
	nodo 9	2,00	0,07	0,080	47,100	0,53		
	nodo 8	2,00	0,07	0,080	47,100	0,53		
	LAMIERA AGGETTO ZONA 1 (superficie ) s= 5 mm	8,55			39,250	335,59		
	LAMIERA AGGETTO ZONA 2 (superficie) s=5 mm	8,31			39,250	326,17		
	L 80X8 SU IPE 200 ZONA 1		3,10		9,660	29,95		
			3,94		9,660	38,06		
			3,94		9,660	38,06		
			3,38		9,660	32,65		
	L 80X8 SU IPE 200 ZONA 2		3,08		9,660	29,75		
			3,98		9,660	38,45		
			4,01		9,660	38,74		
			4,00		9,660	38,64		
			4,00		9,660	38,64		
	BARRE PER INGHISAGGI diametro 12 ZONA 1	36,00	0,35		0,882	11,11		
	BARRE PER INGHISAGGI diametro 12 ZONA 2	21,00	0,35		0,882	6,48		
		12,00	0,35		0,882	3,70		
		17,00	0,35		0,882	5,25		
	L 80X8 SU C.A. ZONA 1		14,17		9,660	136,88		
	L 80X8 SU C.A. ZONA 2		8,17		9,660	78,92		
			4,48		9,660	43,28		
			6,53		9,660	63,08		
	SOMMANO kg					2'844,08	4,50	12'798,36
410 / 391 S 275JR ZINCATO	Carpenteria metallica in acciaio S 275JR certificato dato in opera zincato elettroliticamente a caldo in profilati, piastre, lamiere di qualsasi tipo e sezione, forniti e montati ... astre, bulloni, dadi, saldature. lamierini e quant'altro occorra per dare il titolo compiuto a perfetta regola d'arte. tubo 350x150x8		3,13		60,790	190,27		
			1,89		60,790	114,89		
			0,25		60,790	15,20		
	UPN 200	2,00	0,26		25,300	13,16		
	UPN 200 prima rampa	2,00	4,12		25,300	208,47		
	UPN 200 primo pianerottolo	2,00	0,78		25,300	39,47		
		2,00	0,66		25,300	33,40		
	UPN 200 seconda rampa tratto verticale	2,00	0,39		25,300	19,73		
	UPN 200 seconda rampa	2,00	2,75		25,300	139,15		
	UPN 200 secondo pianerottolo		2,56		25,300	64,77		
	<b>A RIPORTARE</b>					838,51		1'990'655,77

Num.Ord. TARIFFA	DESIGNAZIONE DEI LAVORI	DIMENSIONI				Quantità	IMPORTI	
		par.ug.	lung.	larg.	H/peso		unitario	TOTALE
	<b>RIPORTO</b>					838,51		1'990'655,77
			2,55		25,300	64,52		
		2,00	1,09		25,300	55,15		
			0,60		25,300	15,18		
			0,35		25,300	8,86		
	tubo 200x150x6 primo pianerottolo		1,20		31,840	38,21		
	tubo 200x150x6 secondo pianerottolo		2,40		31,840	76,42		
	part. 10, piastra T2 sp.=20 mm	2,00	0,29	0,490	157,000	44,62		
	part. 10, piastra T3 sp.=8 mm	24,00	0,01	0,580	62,800	8,74		
	part. 9, piastra T1 sp.=20 mm	2,00	0,28	0,200	157,000	17,58		
	part. 1, piastra C, sp.=6 mm	4,00	0,01	1,600	47,100	3,01		
	part. 1, piastra C2, sp.=6 mm	8,00	0,01	0,370	47,100	1,39		
	part. 1, piastra A, sp.=6 mm	8,00	0,01	1,190	47,100	4,48		
	part. 1, piastra B, sp.=10 mm	2,00	0,33	0,280	78,500	14,51		
	part. 1, piastra B2, sp.=6 mm	12,00	0,01	0,550	47,100	3,11		
	part. 1, piastra B3, sp.=6 mm	4,00	0,01	0,390	47,100	0,73		
	part. 3, piastra D3, sp.=8 mm	8,00	0,01	0,650	62,800	3,27		
	part. 3, piastra D4, sp.=8 mm	8,00	0,01	2,060	62,800	10,35		
	part. 3, piastra D6, sp.=8 mm	4,00	0,01	2,380	62,800	5,98		
	part. 3, piastra D5, sp.=8 mm	4,00	0,01	3,640	62,800	9,14		
	part. 3, incastro, piastra D, sp.=15 mm	2,00		0,140	117,750	32,97		
	part. 3, incastro, piastra D2, sp.=6 mm	32,00	0,01	0,360	47,100	5,43		
	part. 2, piastra E1, sp.=8 mm	2,00	0,15	0,210	62,800	3,96		
	part. 2, piastra E2, sp.=8 mm	2,00	0,01	0,500	62,800	0,63		
	part. 2, piastra A2, sp.=8 mm	3,00	0,01	1,190	62,800	2,24		
	part. 4, piastra A3, sp.=8 mm	4,00	0,01	1,330	62,800	3,34		
	part. 8, piastra A, sp.=6 mm	4,00	0,01	1,190	47,100	2,24		
	part. 5, piastra A2, sp.=8 mm	3,00	0,01	1,190	62,800	2,24		
	part. 6, piastra A4, sp.=6 mm	24,00	0,01	1,340	47,100	15,15		
	part. 6, piastra A, sp.=6 mm	16,00	0,01	1,190	47,100	8,97		
	TIRAFONDI							
	Ø16	14,00	2,15		1,580	47,56		
	Ø16	4,00	1,20		1,578	7,57		
	<b>SOMMANO kg</b>					1'356,06	4,50	6'102,27
411 / 392 S 275JR ZINCATO	Carpenteria metallica in acciaio S 275JR certificato dato in opera zincato elettroliticamente a caldo in profilati, piastre, lamiere di qualsasi tipo e sezione, forniti e montati ... aste, bulloni, dadi, saldature. lamierini e quant'altro occorra per dare il titolo compiuto a perfetta regola d'arte. MONTANTI 50x50x4 CORRIMANO TUBOLARE DIAMETRO 48 MM SPESSORE 1.50 MM prima rampa primo pianerottolo seconda rampa secondo pianerottolo	26,00	1,10		5,640	161,30		
		2,00	4,08		1,720	14,04		
		2,00	1,25		1,720	4,30		
		2,00	2,68		1,720	9,22		
			2,58		1,720	4,44		
			1,24		1,720	2,13		
			1,20		1,720	2,06		
			0,10		1,720	0,17		
	PIATTO 50X5 CORRIMANO prima rampa primo pianerottolo seconda rampa secondo pianerottolo	2,00	4,08		1,960	15,99		
		2,00	1,25		1,960	4,90		
		2,00	2,68		1,960	10,51		
			2,58		1,960	5,06		
			1,24		1,960	2,43		
			1,20		1,960	2,35		
			0,10		1,960	0,20		
	MONTANTI VERTICALI PIATTO 12X3 MM * (par.ug.=21,14/0,10+1)*(H/peso=7850*0,012*0,003)	212,40	1,00		0,283	60,11		
	<b>SOMMANO kg</b>					299,21	4,50	1'346,45
412 / 393 S-GRADINO	FORNITURA E POSA IN OPERA DI GRADINO tipo Exodus 15 Step Orsogrill o equivalente per scale di sicurezza, del tipo zincato a caldo, secondo Norma UNI 11002/2002 acciaio FE360B-S235J ... o di piastre da bullonare, bulloni di ancoraggio ai profili ed ogni altro onere per dare l'opera finita a regola d'arte.					20,00		
	<b>A RIPORTARE</b>					20,00		1'998'104,49















