

PARTICOLARE CANCELATA 1:5

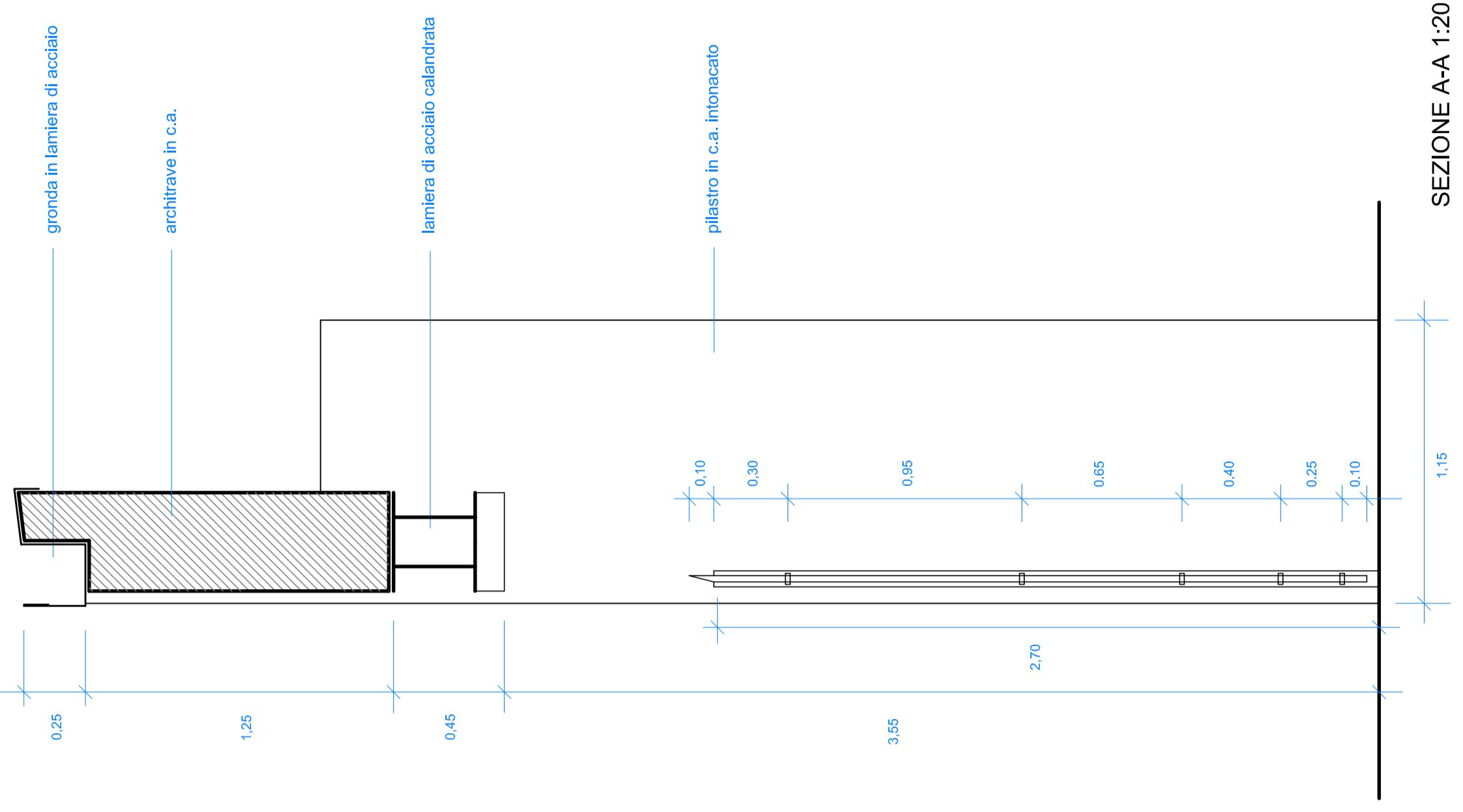

SEZIONE A-A 1:20

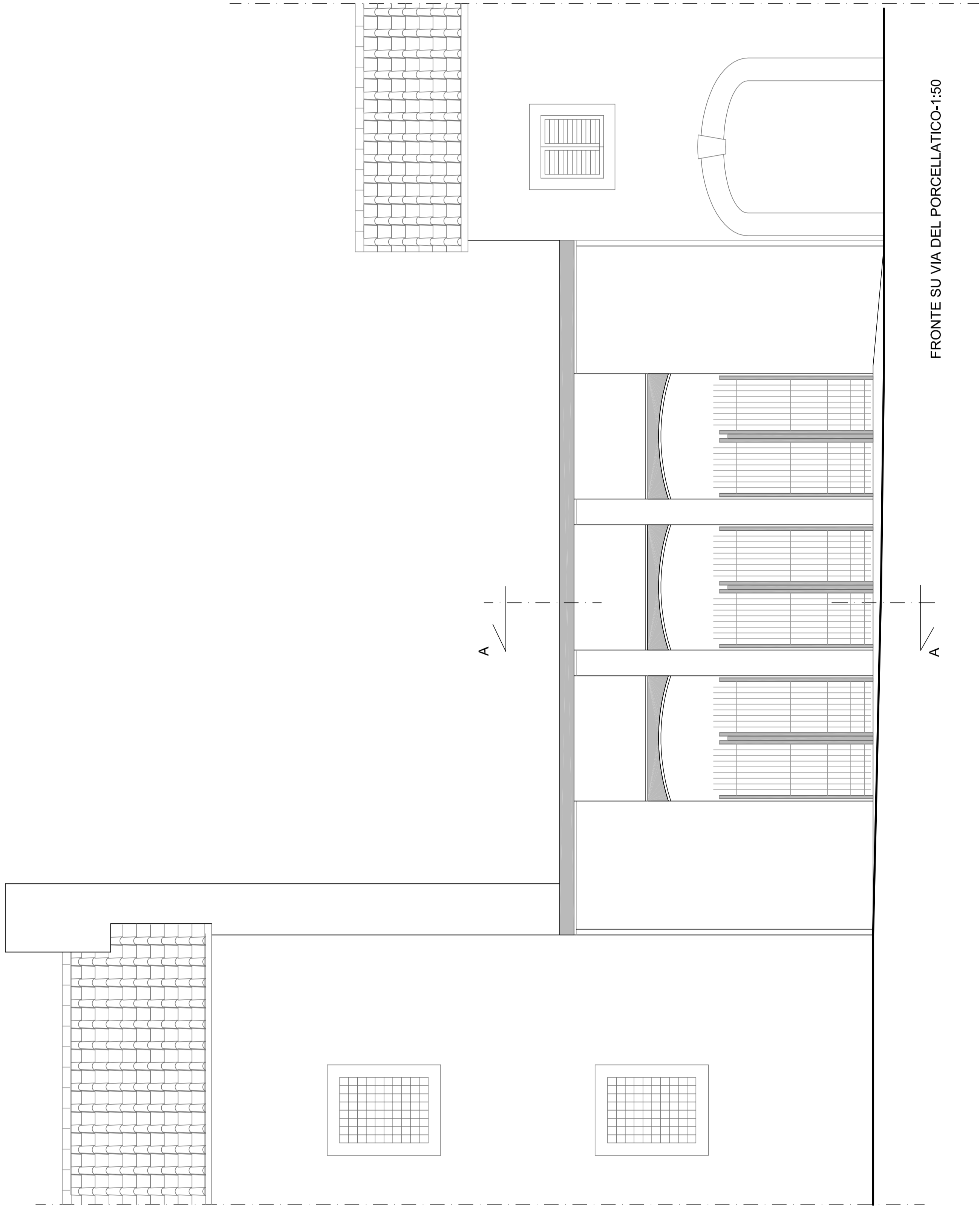

FRONTE SU VIA DEL PORCELLATICO 1:50

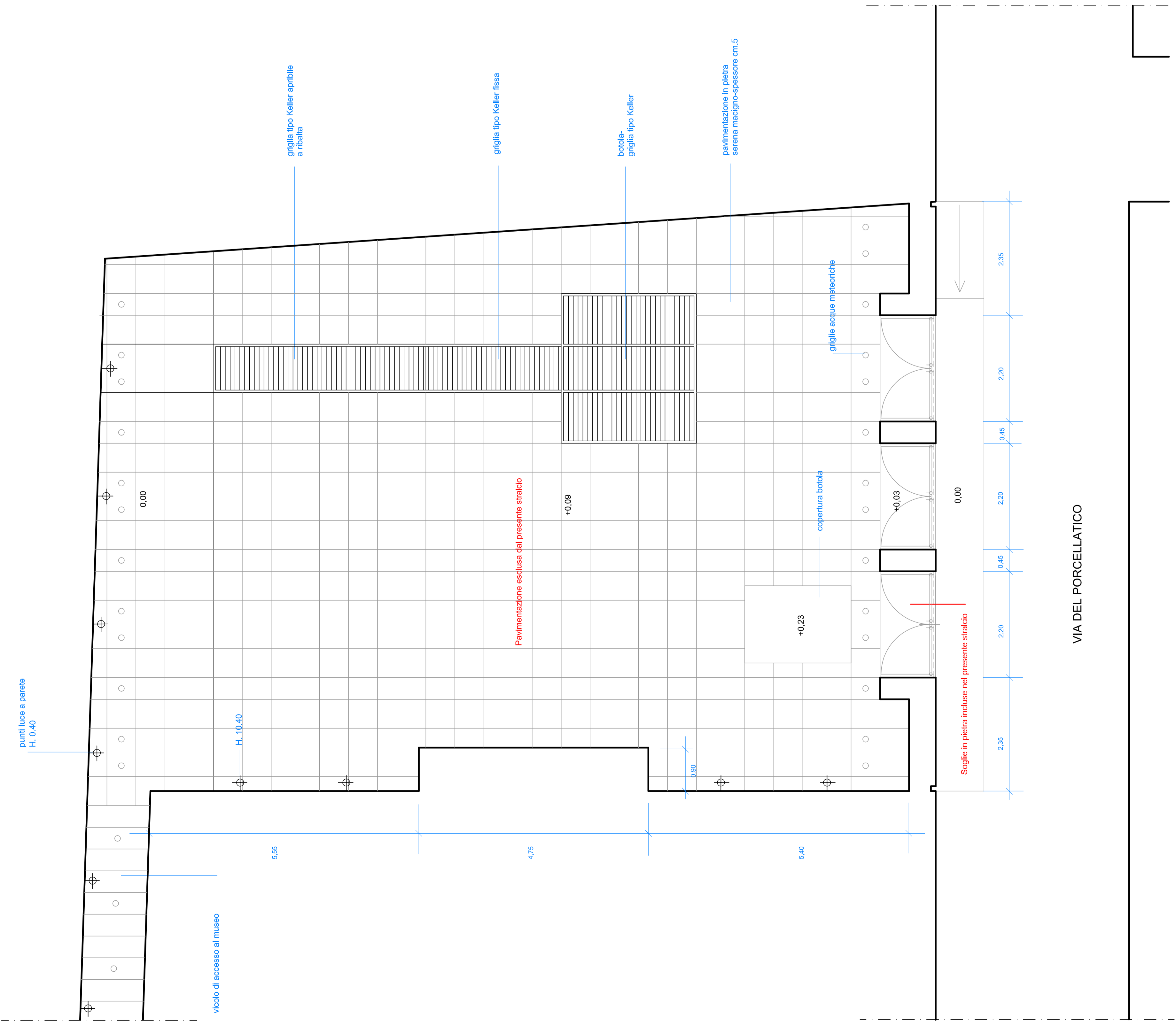

VIA DEL PORCELLATICO

COMUNE DI PRATO
MUSEO CIVICO

PALAZZO PRETORIO E ADDOSSATO PROGETTO ESECUTIVO
1° STRALCIO-ADDOSSATO E PAZZETTA PORCELLATICO

PROGETTO ARCHITETTICO
COLLABORAZIONE
ARCH. BRUNO BALLESTERO
ARCH. PIERO PAOLI

TAVOLA S16 PAZZETTA PORCELLATICO-OPERE DI FINITURA

SCALA	NUMERO
DATA	Mese/Anno
AGGIORNAMENTO	