

Particolare ancoraggio R.E. al micropalo

micropalo $\varnothing 177.80$
spessore 16 mm

camicia

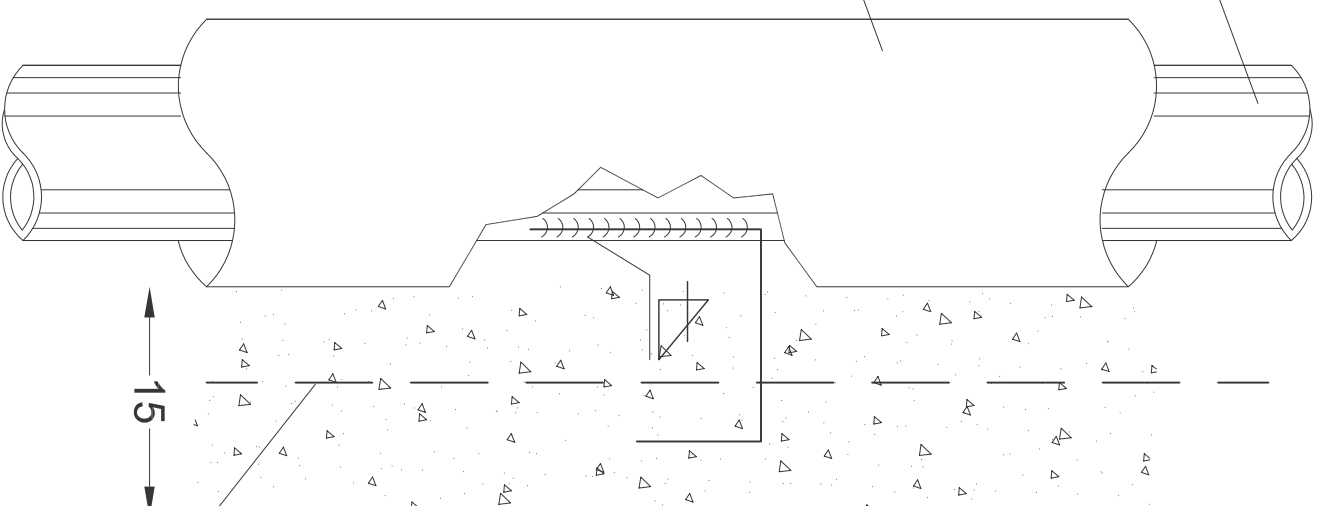

3Ø8/micropalo

15

20

10

REØ8/ 15"X15"

15

progetto strutturale

*Prof. Ing. Enrico BARONI
Prof. Arch. Alberto BOVE*

Piazzetta del Porcellatico - 1 stralcio
Intervento di consolidamento e di miglioramento
antisismico

Ubicazione: Prato

Oggetto: VANO TECNICO INTERRATO
PARTICOLARE MICROPALO

Proprietà: Comune di Prato

data
20.06.2004
rev. maggio06

scala
1:5

Tav.
24